

Seniorenausflug Keller GmbH

**Allgäu
2026**

**Erholung
Wellness
Haustür-
abholung**

persönlich | freundlich | kompetent

Lieber Reisegast,

herzlich Willkommen bei Seniorenausflug Keller, Ihrem persönlichen Reiseveranstalter für Reisen in das Allgäu.

Seit dem Jahr 2014 sind wir bestrebt, unseren Gästen einen wunderschönen und unvergesslichen Urlaub zu bescheren.

Mit unseren bequemen Kleinbussen holen wir Sie direkt vor Ihrer Haustüre ab und bringen Sie an Ihr Urlaubsziel.

Abseits des Massentourismus bieten wir Ihnen Vorzüge und einen Service, den auch Sie schnell zu schätzen wissen, denn wir gehen individuell auf Ihre Bedürfnisse ein.

Wir würden uns freuen, Sie bald als Gast auf einer unserer Reisen begrüßen zu dürfen.

Sollten Sie Fragen zu unserem Katalog oder unseren Reisen haben, so zögern Sie nicht uns anzurufen.

Es grüßt Sie herzlichst Ihr,

Stefan Keller
Geschäftsführer

Kontakt:



Seniorenausflug Keller GmbH
Alpenblickstr. 17
87477 Sulzberg



Telefon: 0 83 76 / 92 92 72
aus der Schweiz:
0049 / 8376 / 92 92 72



E-Mail: info@seniorenausflug.de
Homepage: www.seniorenausflug.de



Bequeme Abholung mit unseren klimatisierten und räumlich großzügigen Kleinbussen direkt von der Haustüre.

Immer moderne Kleinbusse sowie unsere erfahrenen Busfahrer sorgen dafür, dass Sie Ihren Urlaub von Anfang an genießen können.

Im Gegensatz zu einigen anderen Anbietern ist bei uns die Mitnahme von Rollatoren oder Gehhilfen **kostenfrei**.

Kein Umsteigen in einen großen Bus, kein Gepäck schleppen und keine Wartezeiten!

Weiterempfehlungsrate

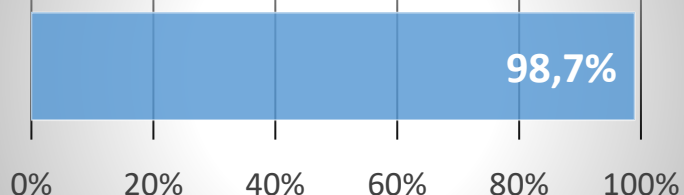

Unsere Gäste können nicht irren: Wir sind stolz auf die überaus positive Resonanz unserer Gäste. Dies bedeutet uns sehr viel und bestärkt uns weiterhin auf unserem Weg.

95,4% unserer Gäste beurteilen unser Preis-/Leistungsverhältnis im Reisejahr 2025 als gut oder sehr gut.

98,7% unserer Gäste empfehlen unser Unternehmen ihren Freunden und Verwandten im Reisejahr 2025 weiter.

Für dieses erneut tolle Ergebnis und das damit ausgedrückte Vertrauen bedanken wir uns bei unseren Gästen aufs herzlichste!



André



Andreas



Andy

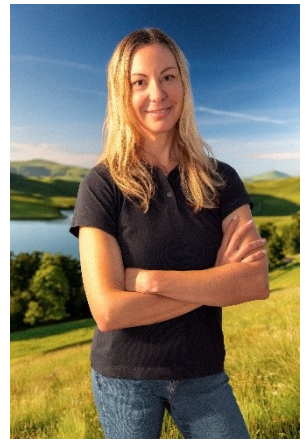

Anja



Arie

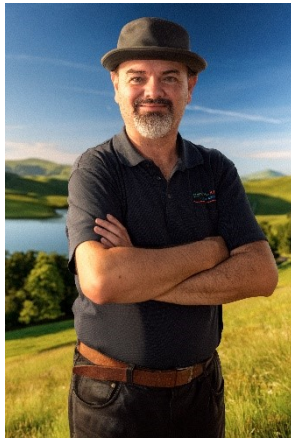

Dietmar

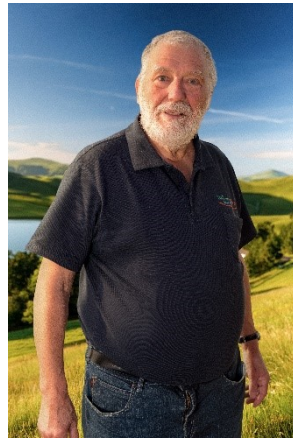

Ernst



Frank



Holger



Jens



Jörg



Lothar



Manfred

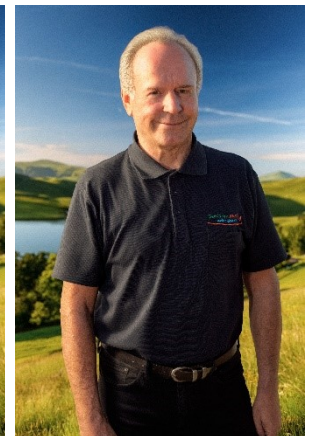

Michael



Sabine

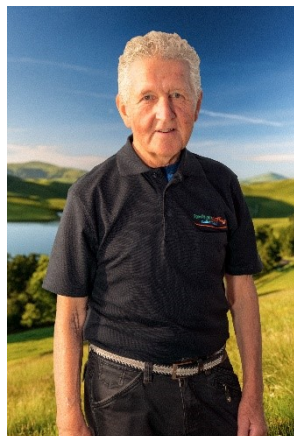

Sebastian



Stefan

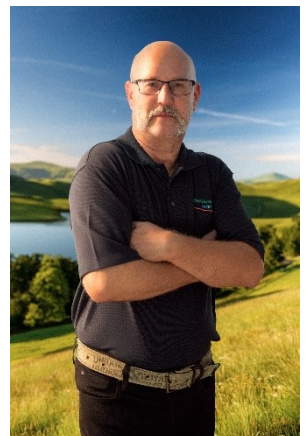

Thorsten

Buchung: Buchen Sie Ihren Urlaub einfach und sicher direkt über uns. **Wir bitten Sie, Ihren Urlaub in Ihrem eigenen Interesse möglichst frühzeitig zu buchen**, damit wir Ihnen Ihre Wunschreisezeit und Ihr Wunschhotel auch ermöglichen können. Sollten Sie Fragen haben, zögern Sie nicht und rufen Sie uns an.

Abholtage: Der Wochentag ist je nach Region unterschiedlich. Als grobe Richtlinie gelten folgende Abholtage: **Sonntag:** Nordrhein-Westfalen, Hessen und nördliches Rheinland-Pfalz; **Dienstag:** Württemberg, Nordbaden, südliches Rheinland-Pfalz und Saarland; **Donnerstag:** Südbaden, Schweiz, Thüringen, Sachsen, Franken und Bayern.

Reisefähigkeit: Um mit uns reisen zu können, sind Sie nicht auf Hilfe oder Pflege durch andere Personen angewiesen. Sie müssen Ihre körperlichen Bedürfnisse eigenständig und sicher bewältigen können. Die Hotels und unsere Fahrer können leider keine pflegerischen Leistungen oder größere Hilfestellungen erbringen. In unser Fahrzeug können Sie mit Hilfe einer Trittstufe selbstständig einsteigen. Sollten Sie gesundheitliche Einschränkungen haben, so teilen Sie uns dies in Ihrem eigenen Interesse bitte unbedingt vor einer Reisebuchung mit.

Reisedokumente: Bitte nehmen Sie Ihren gültigen Personalausweis oder Reisepass mit.

Auf der Fahrt: Ihre Sicherheit auf den Reisen ist unser wichtigstes Anliegen. Verantwortungsvolle Fahrer im Besitz eines Personenbeförderungsscheins sind Ihre Chauffeure. Da wir mit Kleinbussen fahren, kommen Sie schneller zu Ihrem Urlaubsziel, als dies bei Fahrten mit großen Bussen der Fall wäre. Während der Fahrten legen wir **regelmäßig** oder auch **nach Ihren Wünschen Pausen** ein.

Check In im Hotel: Wir wollen Sie am Anreisetag möglichst frühzeitig in Ihr Hotel bringen. Dies passiert in wenigen Fällen, bevor Ihr Hotelzimmer evtl. bezugsfertig ist. Wir denken, dass dies dennoch in Ihrem Sinne ist, denn so können Sie Ihren Urlaub schon frühzeitig bei einem Kaffee, Sekt oder mit einem Spaziergang gemütlich und nicht erst am Abend beginnen.

Check Out im Hotel: Am Abreisetag holen wir Sie im Lauf des Vormittags so spät, wie möglich, spätestens ca. 11 Uhr ab. In sehr seltenen Ausnahmefällen kann es sein, dass wir Sie am Abreisetag aus logistischen Gründen vor der offiziellen Frühstückszeit des Hotels abholen müssen.

Verpflegung im Hotel: In der Regel beinhaltet Halbpension (Kürzel: HP) neben dem Frühstück ein Abendessen und Vollpension (VP) zusätzlich ein Mittagessen. Halbpension Plus (HP+) besteht aus einem Abendessen und am Mittag oder Nachmittag kleineren Gerichten, Snacks, Suppen oder Kuchen, je nach Hotel.

Pakete: Die in unseren Katalogen angebotenen Kur- oder Wellnesspakete können unter bestimmten Voraussetzungen (ärztliche Verordnung vorab) von Ihrer deutschen Krankenkasse als ambulante Vorsorgeleistung bezuschusst werden. Wichtiger Hinweis: Der Begriff „Kurpaket“ oder „Wellnesspaket“ beschreibt ein touristisches Reiseangebot und ist kein Heil- oder gesundheitliches Leistungsversprechen.

Reiserücktrittschutz: Wir empfehlen den Abschluss einer Reiserücktrittsversicherung. Falls Sie Ihre Reise wegen eines versicherten Grundes nicht antreten können, wird Ihnen mit Reiserücktrittsschutz Ihr Reisepreis zu 80 % erstattet. Wir helfen Ihnen hier gerne.

Preise: Die im Katalog genannten Preise verstehen sich wie folgt: Inklusive gesetzlicher Mehrwertsteuer, pro Person, inklusive Anfahrt von Ihrem Wohnhaus zum Hotel und inklusive Rückfahrt vom Hotel zu Ihrem Wohnhaus. Einige der Hotels bieten ihre Zimmer nur mit „ab“-Preisen an. Eventuell weichen die Preise je nach Kategorie und Verfügbarkeit von den im Katalog stehenden Preisen ab. In solch einem Fall wird Ihnen dies vor einer Buchung selbstverständlich mitgeteilt und angeboten.

Kurtaxe: Diese fällt zuzüglich zum Reisepreis an und ist vor Ort im Hotel zu begleichen.

Weihnachten/Silvester: Für diese Wochen gelten andere, als die im Katalog genannten Preise. Vor einer Buchung werden ihnen diese selbstverständlich mitgeteilt.

Reisebedingungen / AGB: Für unsere Reisen gelten unsere Reisebedingungen / AGB, die wir Ihnen auf den Seiten 78-79 abgedruckt haben. Bei Reise- und Ausflugsbuchung erklären Sie sich mit unseren Reisebedingungen / AGB einverstanden.

Lage unserer Partnerhotels: **1** = Bad Wörishofen (Seiten 7-27), **2** = Kleinwalsertal (Seiten 28-37), **3** = Oberstdorf (Seiten 38-45), **4** = Fischen (Seiten 46-48), **5** = Sonthofen (Seite 49), **6** = Füssen, Hopfen am See und Schwangau (Seiten 50-59), **7** = Tannheimer Tal (Seiten 60-63), **8** = Oberstaufen (Seiten 64-71), **9** = Immenstadt (Seite 72), **10** = Nesselwang (Seiten 73-74), **11** = Oy-Mittelberg (Seiten 75-77)

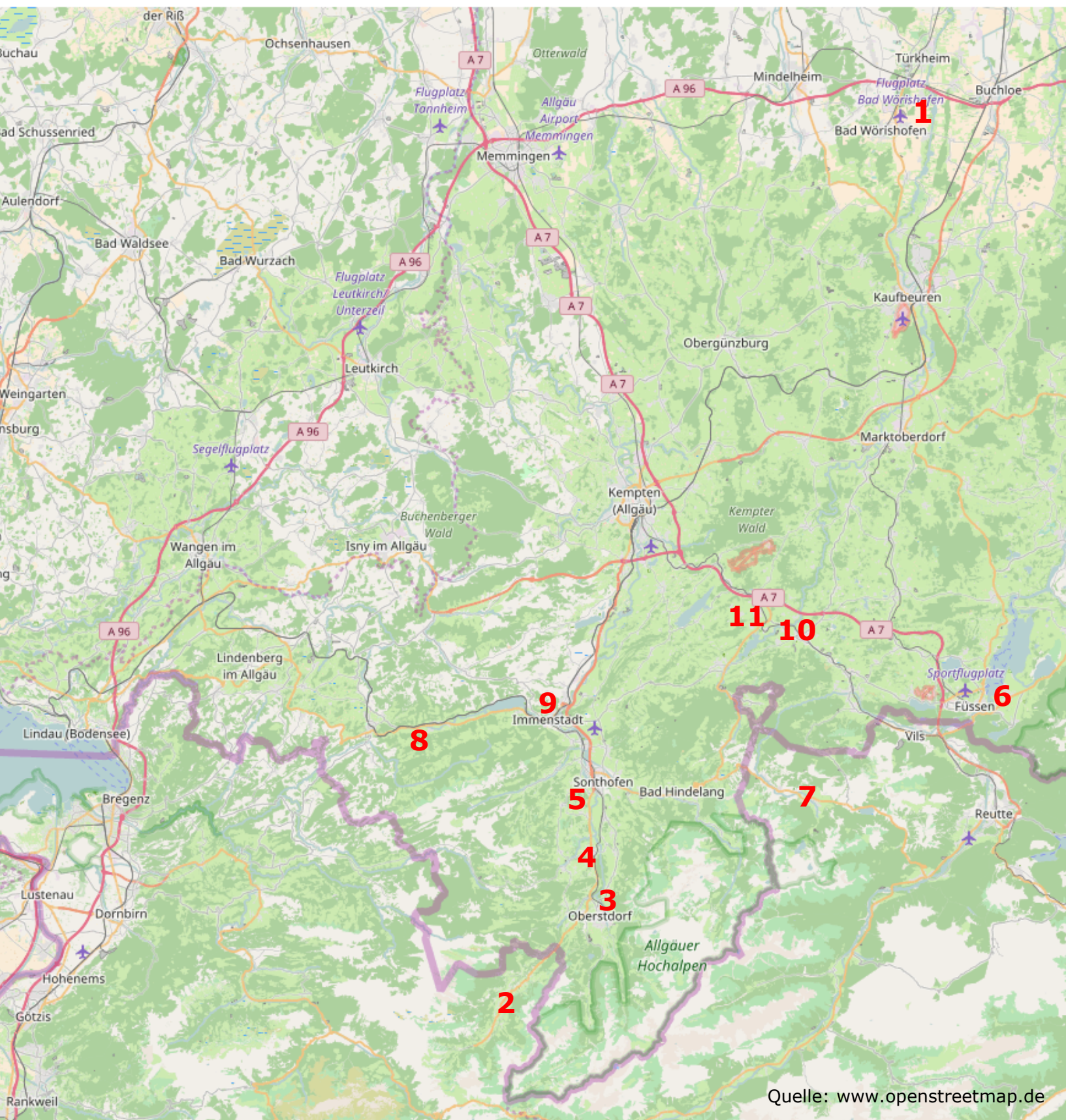

Quelle: www.openstreetmap.de



Bad Wörishofen ist der älteste Kneipp-Kurort in Deutschland und komplett auf die Bedürfnisse von Senioren eingestellt. In vielen unserer Partnerhotels wird Ihnen von fachkundigen Therapeuten eine umfangreiche Palette an Therapien und Kuren angeboten. Des Weiteren lädt der schöne Kurpark auf rund 163.000 m² zum Verweilen ein. In der verkehrsberuhigten und ebenen Innenstadt können Sie bequem in Geschäften einkaufen oder einkehren.

Kleinwalsertal Das Hochgebirgstal ist in seiner ganzen Ausbreitung weitgehend recht eben gelegen. Steile Straßen und Wege sind bei den vier Walsertaler Dörfern eher selten zu überwinden. Und wo dies doch der Fall sein sollte, hilft das optimal ausgebaute Buswegenetz weiter, auch wirklich jeden Winkel des Tales ohne größere Anstrengungen erkunden zu können. Besonders attraktiv für Sie: Viele Partnerhotels bieten im Sommer Gratis-Bus- und Bergbahntickets an.



Die hervorragende Luftqualität und das milde Klima zeichnen das auf 815 Metern Höhe und dennoch eben gelegene **Oberstdorf** aus. Umgeben von hohen Bergen ist es als Kur- und Erholungsort der ideale Urlaubsort. Oberstdorf bietet viele Spazierwege und ein langes Wandernetz. Die Gipfel der umgebenden Berge können Sie bequem über Bergbahnen erreichen und die verkehrsberuhigte Fußgängerzone im Zentrum des Dorfes lädt zu einem Schaufensterbummel ein.

Die Gegend um **Füssen, Hopfen am See und Schwangau** ist weltbekannt für die Königschlösser Neuschwanstein und Hohenschwangau. Am Fuße der Alpen, eingerahmt von Hochgebirgsgipfeln, sanften Allgäuer Hügeln und mehr als zehn Badeseen – der Allgäuer Königswinkel gilt als eine der schönsten und attraktivsten deutschen Urlaubsregionen. Die Aussicht auf Schloss Neuschwanstein genießt man im Sommer bei einer Schiffsrundfahrt auf dem Forggensee.



Neben den markanten Bergen des auf ca. 1.100 Meter Höhe gelegenen **Tannheimer Tales** sind auch die vielen Seen des schönen Hochtals eine Sehenswürdigkeit. Mit dem Alpen-Express ist schon die wenige Minuten dauernde Fahrt zum Vilsalpsee ein Erlebnis. Dort können die Ufer erkundet und die umliegende Bergwelt genossen werden. Bus- und Bergbahntickets sind meist im Preis inbegriffen.

Das knapp 800 Meter hoch gelegene **Oberstaufen** im Dreiländereck Deutschland-Österreich-Schweiz wurde für die hohe Luftqualität ausgezeichnet. Der Ortskern hat eine weitgehend ebene Lage mit schönem Blick auf die Alpen. Cafés, Restaurants, viele Einkaufsmöglichkeiten und das Erlebnisbad Aquaria bieten auch an nicht so schönen Tagen Abwechslung. Die umliegenden Bergbahnen erreichen Sie problemlos mit dem Bus.





Lage: Das seit der Gründung familiengeführte 4-Sterne-Hotel liegt ruhig an einem kleinen Park am Wörthbach und ist nur wenige Gehminuten vom Zentrum und Kurhaus entfernt.

Ausstattung: Erleben Sie in dem Kneipp-Spa die einzigartige Wirkung der Kneipptherapie. Das erfahrene Gesundheitsteam bestehend aus med. Masseur und Kneippbademeistern steht Ihnen während Ihres Aufenthalts zur Seite. Auf über 1.000 m² Spa finden Sie alles zum Entspannen und Wohlfühlen: einzigartig schönes Thermalsolebad (34°C), großes Hallenbad (28°C), römisches Dampfbad, finnische Sauna, Stubensauna, Sole-Rauminhalation, Tepidarium, balinesischer Ruheraum, Infrarotkabine, Softpack, Hot Stone, Beauty-Center, Sonnendachterrasse mit herrlichem Ausblick und vieles mehr. Das Haus verfügt über einen Aufzug.

Wohnen: Die komfortabel eingerichteten Zimmer sind ausgestattet mit Dusche, WC, Telefon, WLAN, Bademantel, Wellnesshandtuch, Föhn, TV-Radio, Safe, Minibar, Rollladen und Balkon.

Kulinarik: Lassen Sie sich im Restaurant bei einem umfangreichen Frühstücksbuffet verwöhnen. Mittags erhalten Sie eine Tagessuppe oder Salat, am Nachmittag gibt es Kuchen/Torte und Obst, abends ein 4-Gang-Auswahlmenü.

Preise: **DZ** = Doppelzimmer für 2 Personen, Preis pro Person • **EZ** = Einzelzimmer für 1 Person • **HP+** = Halbpension Plus • **Paket** = Wellnesspaket, 4 Anwendungen pro Woche • inkl. Hin- u. Rückfahrt • andere Zimmerarten, nur Frühstück oder dreiwöchige Reise auf Anfrage möglich

Zimmer, Reisemonate	DZ Hagebutte HP+, 6 Nächte	DZ Hagebutte HP+, 13 Nächte	EZ Wildrose HP+, 6 Nächte	EZ Wildrose HP+, 13 Nächte
Nov-Dez ohne Paket	1.098,00 €	1.898,00 €	1.298,00 €	2.279,00 €
Nov-Dez mit Paket	1.259,00 €	2.259,00 €	1.479,00 €	2.598,00 €
Januar-April ohne Paket	1.159,00 €	2.039,00 €	1.398,00 €	2.398,00 €
Januar-April mit Paket	1.298,00 €	2.339,00 €	1.498,00 €	2.698,00 €
Mai-Oktober ohne Paket	1.339,00 €	2.279,00 €	1.539,00 €	2.639,00 €
Mai-Oktober mit Paket	1.479,00 €	2.598,00 €	1.698,00 €	2.979,00 €



Lage: Seit mehr als 9 Jahrzehnten im Familienbesitz zählt das Edelweiss heute zu den ersten Adressen der Region. Zentral in Bad Wörishofen gelegen, erreichen Sie die Fußgängerzone in wenigen Gehminuten.

Ausstattung: Ein herzlicher Service, die familiäre Atmosphäre und ein Gesundheitsniveau der Extraklasse sorgen für einen unbeschwerten Aufenthalt. Mit dem großzügigen WellVital-Bereich über 4 Ebenen, Physiotherapiepraxis, einem großen Massageangebot und Kosmetikbehandlungen bietet Ihnen das Edelweiss die optimalen Anwendungen. Darüber hinaus warten Sporthalle, Hallenbad, Saunen und ein Solarium auf Sie. Für Ihre medizinische Rundum-Versorgung steht eine eigene Facharztpraxis zur Verfügung. Das Hotel verfügt über einen Aufzug sowie WLAN-Internetzugang.

Wohnen: Die verschiedenen Zimmer, Appartements und Suiten sind hochwertig, mit meisterlichen Holzarbeiten sowie mit Dusche, WC, Balkon, Flachbild-TV, Radio, Föhn und Bademantel ausgestattet.

Kulinarik: Die hervorragende Küche um Küchenmeister Frank Koch verwöhnt Sie mit regionalen Produkten. Auf Frische und Kreativität wird im Hotel Edelweiss größter Wert gelegt. Sie erhalten ein Frühstücksbuffet, mittags (außer sonntags) ein Buffet mit Salaten, Suppe, Hauptgang und Dessert und abends ein 4-Gangmenü mit verschiedenen Alternativen.

Preise: **DZ** = Doppelzimmer für 2 Personen, Preis pro Person • **EZ** = Einzelzimmer für 1 Person • **HP+** = Halbpension Plus • **Paket** = Kurpaket, 11 Anwendungen pro Woche • inkl. Hin- u. Rückfahrt • andere Zimmerarten, nur Frühstück oder dreiwöchige Reise auf Anfrage möglich

Zimmer, Reisemonate	DZ Deluxe HP+, 6 Nächte	DZ Deluxe HP+, 13 Nächte	EZ Komfort HP+, 6 Nächte	EZ Komfort HP+, 13 Nächte
Januar-März ohne Paket	998,00 €	1.779,00 €	1.139,00 €	1.939,00 €
Januar-März mit Paket	1.198,00 €	2.079,00 €	1.339,00 €	2.239,00 €
April & November ohne Paket	998,00 €	1.798,00 €	1.159,00 €	1.979,00 €
April & November mit Paket	1.239,00 €	2.159,00 €	1.379,00 €	2.339,00 €
Mai-Oktober ohne Paket	1.198,00 €	2.079,00 €	1.339,00 €	2.259,00 €
Mai-Oktober mit Paket	1.439,00 €	2.439,00 €	1.579,00 €	2.598,00 €



Lage: Sie möchten Ruhe ohne Langeweile, sich verwöhnen lassen, aber auch sportlich aktiv sein und gleichzeitig etwas für Ihre Gesundheit tun? Dann sind Sie im Hotel Förch in Bad Wörishofen richtig. Das zentral gelegene Hotel ist nur wenige Gehminuten vom Kurzentrum entfernt.

Ausstattung: Mit 90 Betten zählt das Kur- und Wellnesshotel Förch zu den führenden Häusern in Bad Wörishofen. Pure Erholung bietet Ihnen der große SPA-Bereich mit Schwimmbecken (12 x 6 m), Whirlpool, Finnischer- und Kräuter-Sauna mit Ruheoase, Liegewiese, Dampfbad, Tepidarium, Erlebnisdusche und offenem Infrarot-Wärmebereich. Alle Kneipp- und Wellnesanwendungen erhalten Sie im Haus. Aufzug und WLAN-Internetzugang im Haus vorhanden.

Wohnen: Die komfortablen Zimmer sind hochwertig eingerichtet und verfügen alle über eine eigene Dusche und WC. Für entspannte Momente im Freien verfügen die Doppelzimmer über einen Balkon oder eine Terrasse (Einzelzimmer gegen kleinen Aufpreis). Zur weiteren Ausstattung gehören ein Bademantel, Föhn, Safe, Digital-TV, Regenschirm und ein bequemer Relax-Sessel.

Kulinarik: Starten Sie perfekt in den Tag mit einem reichhaltigen Frühstücksbuffet. Wenn Sie die Verwöhpension (HP+) buchen, genießen Sie mittags eine leichte Suppe und nachmittags kostenfreien Kuchen. Abends erwartet Sie ein abwechslungsreiches 4-Gang-Wahlmenü. Zudem sorgt einmal pro Woche musikalische Unterhaltung für eine angenehme Atmosphäre.

Preise: **DZ** = Doppelzimmer für 2 Personen, Preis pro Person • **EZ** = Einzelzimmer für 1 Person • **HP+** = Halbpension Plus • **Paket** = Kurpaket, 10 Anwendungen pro Woche • inkl. Hin- u. Rückfahrt • andere Zimmerarten, nur Frühstück oder dreiwöchige Reise auf Anfrage möglich

Zimmer, Reisemonate	DZ Komfort HP+, 6 Nächte	DZ Komfort HP+, 13 Nächte	EZ Standard HP+, 6 Nächte	EZ Standard HP+, 13 Nächte
November-April ohne Paket	1.039,00 €	1.839,00 €	1.159,00 €	1.979,00 €
November-April mit Paket	1.239,00 €	2.279,00 €	1.359,00 €	2.398,00 €
Mai-Oktober ohne Paket	1.239,00 €	2.139,00 €	1.339,00 €	2.279,00 €
Mai-Oktober mit Paket	1.439,00 €	2.559,00 €	1.539,00 €	2.698,00 €



Lage: Das Kneipp-Kurhaus St. Josef mit dem Haus Franziskus liegt zentral und doch ruhig in direkter Nähe zum Kurpark sowie zur Stadtmitte (5 Min. zu Fuß) inmitten einer Parklandschaft mit altem Baumbestand. Eine Bushaltestelle befindet sich in unmittelbarer Nähe zum Haus.

Ausstattung: Erleben Sie ein modernes und traditionelles Kneippkurhaus, eine Quelle für Gesundheit, Seele und Geist! Die gelebte, ungezwungene Spiritualität der Mellersdorfer Schwestern und aller Mitarbeiter machen Ihren Aufenthalt besonders und lassen Sie in Ihrer Mitte ankommen. Das Hotel ist ausgestattet mit großem Kneipp'schen Therapiebereich, Softpack und Whirlwanne, Kosmetikbereich, Schwimmbad, Saunabereich mit Vitalduschen, Fitnessraum, Kräutergarten und einem Kneipp'schen 5 Elemente Garten, Hauskapelle, Aufzug und WLAN. **Ein Kneipp'scher Gesichtsguss inklusive.**

Wohnen: Ihren Aufenthalt verbringen Sie in großzügigen und modernen Einzel- und Doppelzimmern, die alle mit Dusche, WC, Flachbild-SAT-TV, Telefon, Radio und Balkon ausgestattet sind und einen einmaligen Blick in die unberührte Natur freigeben.

Kulinarik: Erleben Sie die Kneipp'sche ¾-Pension: Starten Sie mit einem reichhaltigen Frühstücksbuffet, am Mittag genießen Sie ein 4-Gang Wahlmenü / Buffet (täglich vegetarische Angebote), abends wird Ihnen ein kleines Buffet angeboten. Erfahren Sie eine frische, saisonale Küche nach der Kneipp'schen Lehre. Unverträglichkeiten müssen angemeldet werden. **Rollatoren können nicht ins Restaurant mitgenommen werden.**

Preise: **DZ** = Doppelzimmer für 2 Personen, Preis pro Person • **EZ** = Einzelzimmer für 1 Person • **HP+** = Halbpension Plus • inkl. Hin- u. Rückfahrt • andere Zimmerarten, nur Frühstück oder dreiwöchige Reise auf Anfrage möglich

Zimmer, Reisemonate	DZ Superior HP+, 6 Nächte	DZ Superior HP+, 13 Nächte	EZ Standard HP+, 6 Nächte	EZ Standard HP+, 13 Nächte
November-April	1.198,00 €	2.198,00 €	1.298,00 €	2.298,00 €
Mai-Oktober	1.398,00 €	2.498,00 €	1.479,00 €	2.579,00 €



Lage: Der Familienbetrieb liegt im Süden von Bad Wörishofen, wenige Gehminuten vom Zentrum mit Fußgängerzone entfernt. Zahlreiche Spazierwege und der Kurpark sind fußläufig zu erreichen. Eine Bushaltestelle befindet sich nur 100 Meter entfernt.

Ausstattung: Der großzügige Wellnessbereich mit Schwimmbad (5x10 Meter, 24 Std. geöffnet) und Gegenstromanlage, Wintergarten mit Zirbenliegen, Sonnenterrasse, Whirlpool, Kräuter- und Blockhaussauna, Kräuter- und Sole-Dampfbad, Geräte-Fitnessraum, Solarium, Sonnenliegen und Wassertretplatz lädt zum Verweilen ein. Ausgestattet ist das Hotel mit Aufzug, WLAN-Internetzugang, Kneippabteilung mit Kneippanwendungen sowie vielfältigen Wellnessangeboten wie Kosmetik, Fußpflege, Massagen und Lymphdrainagen. Ambulante und private Kuren sind möglich, ein Arzt kommt bei Bedarf ins Hotel. Eine Kutschfahrt in und um Bad Wörishofen ist möglich. **Zwei Kneipp-Wechselgüsse sind inklusive.**

Wohnen: Genießen Sie Ihren Aufenthalt in einem individuell eingerichteten Naturholzzimmer, ausgestattet mit Balkon, Dusche, WC, Föhn, TV, Safe, Telefon, Bademantel, Badetuch und Regenschirm.

Kulinarik: Inklusive Wohlfühlpension: Frühstücksbuffet mit hausgemachten Naturprodukten, Mittagssuppe & Obst zur Selbstbedienung und 3-Gang Abend-Wahl-Menü. Am Sonntag Frühstücksbuffet und nachmittags Kuchen, keine Mittagssuppe, kein Abendmenü.

Preise: **DZ** = Doppelzimmer für 2 Personen, Preis pro Person • **EZ** = Einzelzimmer für 1 Person • **HP+** = Halbpension Plus **außer am Sonntag** • **Paket** = Kurpaket, 12 Anwendungen pro Woche • inkl. Hin- u. Rückfahrt • andere Zimmerarten, nur Frühstück oder dreiwöchige Reise auf Anfrage möglich

Zimmer, Reisemonate	DZ HP+, 6 Nächte	DZ HP+, 13 Nächte	EZ HP+, 6 Nächte	EZ HP+, 13 Nächte
November-April ohne Paket	998,00 €	1.759,00 €	1.139,00 €	1.898,00 €
November-April mit Paket	1.298,00 €	2.379,00 €	1.439,00 €	2.559,00 €
Mai-Oktober ohne Paket	1.198,00 €	2.039,00 €	1.339,00 €	2.198,00 €
Mai-Oktober mit Paket	1.498,00 €	2.659,00 €	1.598,00 €	2.839,00 €



Lage: Mitten im Herzen von Bad Wörishofen und dennoch in ruhiger Lage, direkt neben dem Kurhaus und der Fußgängerzone, in unmittelbarer Nähe zum Kurpark und den örtlichen Einkaufsmöglichkeiten liegt das familiär geführte Hotel Luitpold.

Ausstattung: Das Hotel verfügt über einen Aufzug, Café, eine gepflegte Tanzbar und eine wunderschöne Terrasse direkt über dem Bachlauf des Wörthbachs. Bekannt ist das Hotel für seine sonntäglichen Tanznachmittage, bei denen viele Urlaubsgäste sich zum gemütlichen Zusammensein oder zum Tanz einfinden. Zusätzlich bietet das Hotel eine kleine Auswahl an Massagen und Kosmetikanwendungen.

Wohnen: Ihr gemütlicher Aufenthalt findet in Einzel- oder Doppelzimmern statt. Jedes Zimmer verfügt über eine Dusche oder eine Badewanne sowie ein separates WC, Sat-TV und Telefon. Für Ihren Komfort liegen ein Bademantel und ein Föhn bereit. Ein Teil der Zimmer ist zusätzlich mit einem Safe und einem eigenen Balkon ausgestattet, der zum Entspannen einlädt.

Kulinarik: Um gestärkt in einen aktiven Tag zu starten, erwartet Sie morgens ein reichhaltiges Frühstücksbuffet. Lassen Sie sich Ihr Frühstück schmecken und genießen Sie den perfekten Start in Ihren Urlaubstag.

Preise: **DZ** = Doppelzimmer für 2 Personen, Preis pro Person • **EZ** = Einzelzimmer für 1 Person • **ÜF** = Übernachtung/Frühstück • inkl. Hin- u. Rückfahrt • andere Zimmerarten oder dreiwöchige Reise auf Anfrage möglich

Zimmer, Reisemonate	DZ ÜF, 6 Nächte	DZ ÜF, 13 Nächte	EZ ÜF, 6 Nächte	EZ ÜF, 13 Nächte
November-April	798,00 €	1.298,00 €	979,00 €	1.579,00 €
Mai-Oktober	998,00 €	1.598,00 €	1.159,00 €	1.859,00 €



Lage: Im Zentrum von Bad Wörishofen, direkt am Denkmalplatz und an der Kurpromenade liegt das Kurhotel Roswitha. Das Kurhaus, den Kurpark und die Gradieranlage erreichen Sie bequem zu Fuß.

Ausstattung: So geht Wohlfühlen: Zurücklehnen, entspannen und Gaumenfreuden genießen. Gönnen Sie sich und Ihrem Körper eine Auszeit. Begeben Sie sich in dem Kneipp-zertifizierten Kurhotel in die sanften Hände erfahrener Therapeuten. Das Hotel bietet vielfältige Anwendungen nach Pfarrer Kneipp sowie Wohlfühlbehandlungen, Massagen und Krankengymnastik an. Egal ob ambulante oder Pauschalkur, hier sind Sie in den besten Händen. In der modernen Kneipp-Badabteilung stehen Sauna und Infrarotkabine sowie ein neu gestalteter Fitnessraum mit hochwertigen Geräten für Sie bereit. Das Haus verfügt über einen Aufzug und WLAN-Internetzugang.

Wohnen: Die hellen, komfortablen Zimmer sind ausgestattet mit Dusche, WC, Toilettenartikel, Süd- oder Westbalkon, Schreibtisch, Flachbild-TV, Radio, Telefon und Föhn.

Kulinarik: Im stilvollen Restaurant wird Ihnen frische, abwechslungsreiche, regionale und mediterrane Küche mit Normal-, Diät- oder Vollwertkost im Rahmen einer Voll- oder Halbpension angeboten. Morgens reichhaltiges Frühstücksbuffet. Die Speisen erhalten Sie auf Wunsch gerne auch gluten- oder lactosefrei.

Preise: **DZ** = Doppelzimmer für 2 Personen, Preis pro Person • **EZ** = Einzelzimmer für 1 Person • **HP** = Halbpension **außer am Sonntag und an Feiertagen** • inkl. Hin- u. Rückfahrt • andere Zimmerarten, Vollpension, nur Frühstück oder dreiwöchige Reise auf Anfrage möglich

Zimmer, Reisemonate	DZ Süd HP, 6 Nächte	DZ Süd HP, 13 Nächte	EZ Süd HP, 6 Nächte	EZ Süd HP, 13 Nächte
November-April	1.039,00 €	1.839,00 €	1.159,00 €	1.998,00 €
Mai-Oktober	1.239,00 €	2.139,00 €	1.398,00 €	2.379,00 €

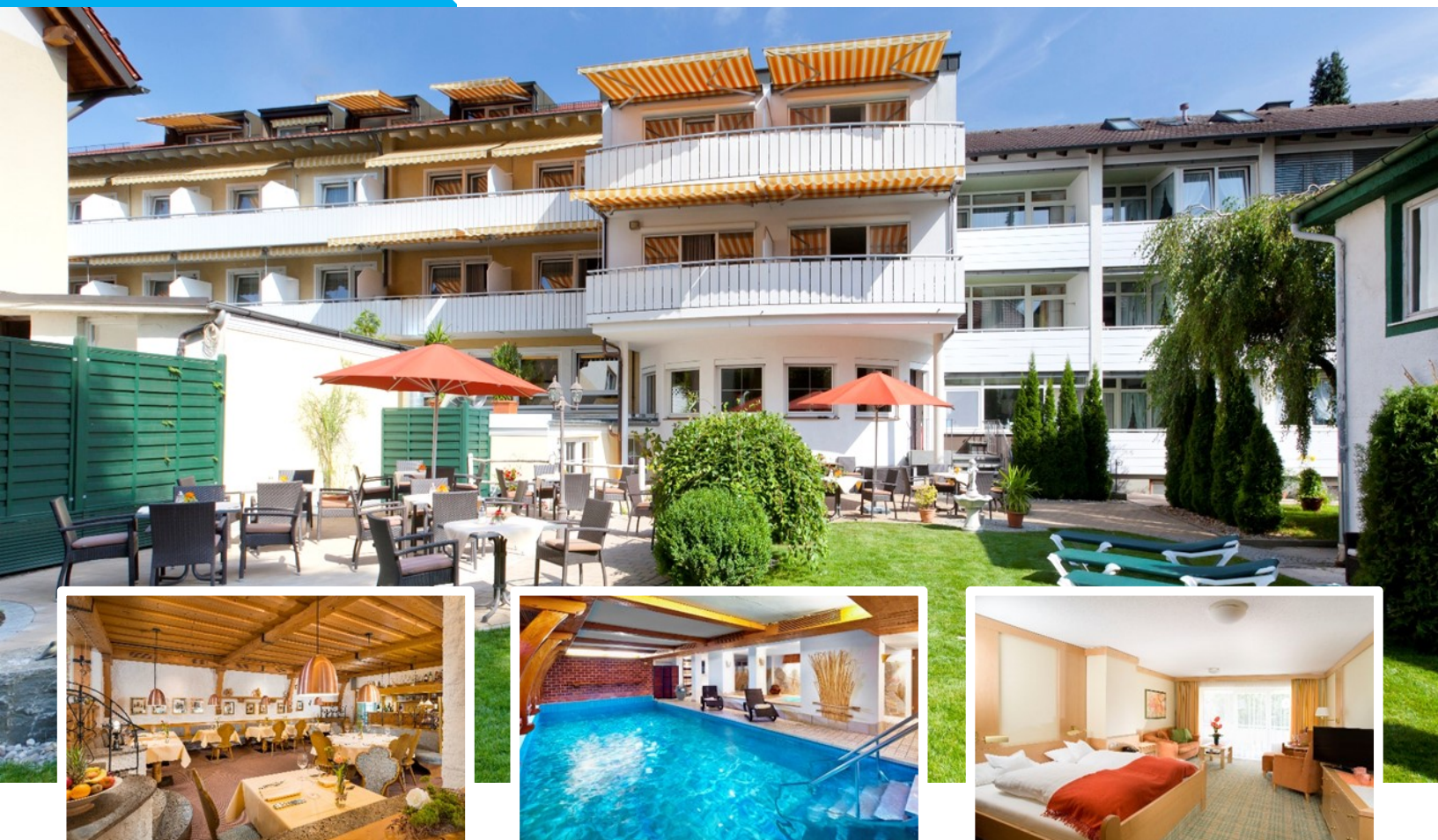

Lage: Das Hotel liegt 8 Gehminuten vom Stadtkern oder in der entgegengesetzten Richtung 300 m vom Waldrand entfernt. Die Südseetherme erreicht man in ca. 900 m. Die Umgebung ist hervorragend zum Wandern und Radfahren geeignet. Der nahe gelegene schöne, große Kurpark ist einzigartig.

Ausstattung: Das Haus bietet Ihnen neben einer familiären Atmosphäre einen Aufzug, Hallenschwimmbad, Whirlpool, Sauna, Infrarotkabine, Fitnessraum, Gymnastikraum mit Tischtennis und Kicker, Kneipp-Badeabteilung, Massage sowie Kosmetik und Friseur.

Wohnen: Alle Zimmer sind mit Dusche, WC, Telefon, TV- und Radioprogrammen, Föhn, Wecker, Bademantel, Balkon und WLAN-Zugang ausgestattet.

Kulinarik: Das reichhaltige Frühstücksbuffet lässt keine Wünsche offen. Gerne serviert das Hotel nach Ihren Wünschen frisch zubereitete Eierspeisen. Das Restaurant ist täglich geöffnet. Das Halbpensionsmenü am Abend beinhaltet 4 Gänge mit Suppe oder Vorspeise, Salatbuffet und Hauptgänge zur Wahl sowie zur Abrundung ein Süß- oder Käsedessert. Alle Diätformen sind dabei möglich. Am Nachmittag werden Kaffeespezialitäten mit Kuchen angeboten und am Abend können Sie den Tag gemütlich im Restaurant ausklingen lassen.

Preise: **DZ** = Doppelzimmer für 2 Personen, Preis pro Person • **EZ** = Einzelzimmer für 1 Person • **HP** = Halbpension • **Paket** = Kurpaket, 9 Anwendungen pro Woche • inkl. Hin- u. Rückfahrt • andere Zimmerarten, nur Frühstück oder dreiwöchige Reise auf Anfrage möglich

Zimmer, Reisemonate	DZ Standard Plus HP, 6 Nächte	DZ Standard Plus HP, 13 Nächte	EZ Komfort HP, 6 Nächte	EZ Komfort HP, 13 Nächte
November-April ohne Paket	959,00 €	1.659,00 €	1.098,00 €	1.898,00 €
November-April mit Paket	1.139,00 €	2.039,00 €	1.298,00 €	2.298,00 €
Mai-Oktober ohne Paket	1.159,00 €	1.959,00 €	1.298,00 €	2.198,00 €
Mai-Oktober mit Paket	1.339,00 €	2.339,00 €	1.498,00 €	2.598,00 €

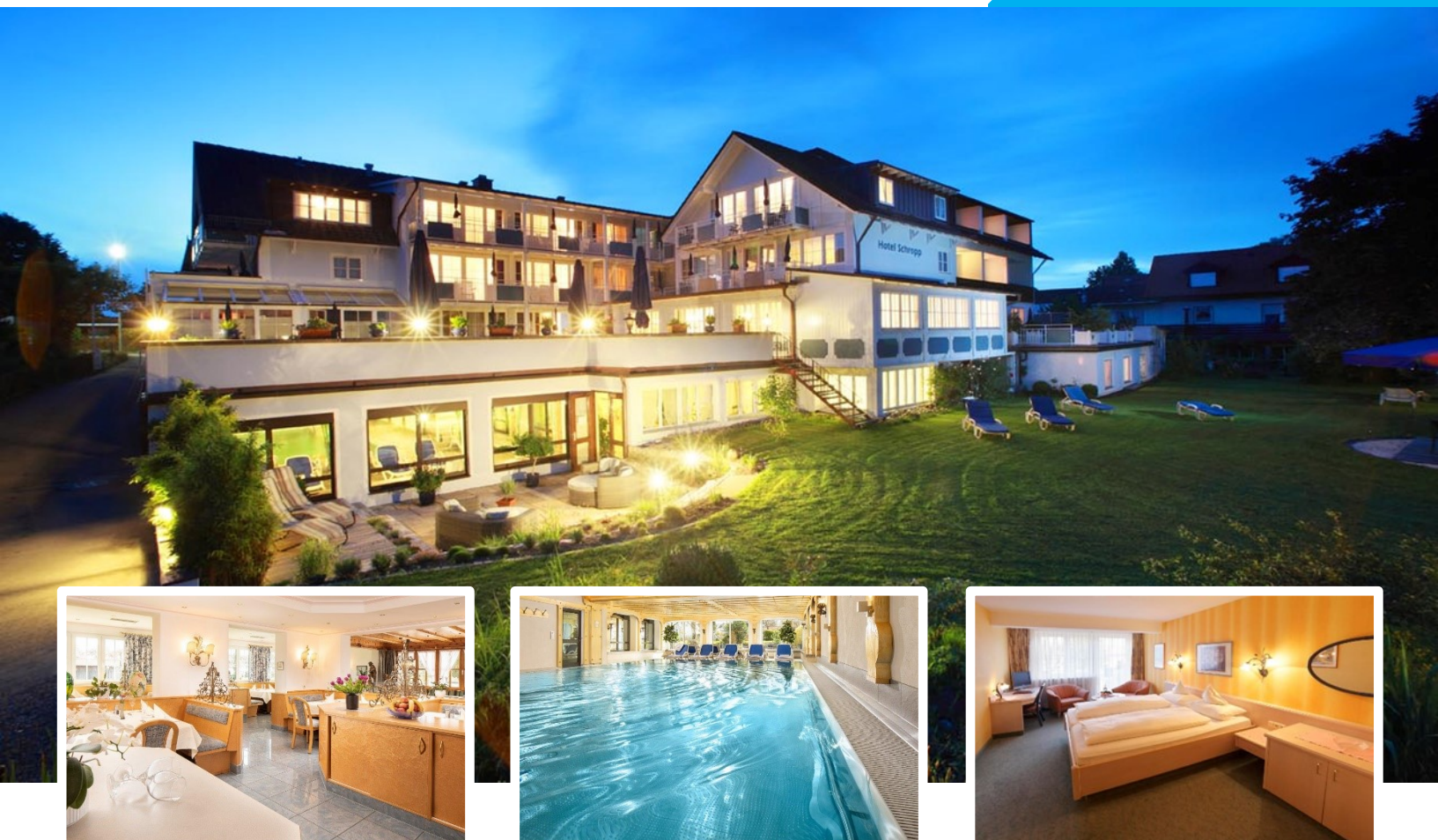

Lage: Die ruhige, aber doch zentrale Lage am südlichen Ortsrand bietet sowohl die Möglichkeit für ausgedehnte Spaziergänge durch Wald und Wiesen als auch das Erreichen des Zentrums von Bad Wörishofen, in ca. 5 Gehminuten. Eine Bushaltestelle ist 450 m entfernt.

Ausstattung: Das familiengeführte Haus verfügt über eine exklusive Wellnessanlage mit Panorama-Hallenbad, Bio-Kräutersauna, finnischer Sauna und Sole-Dampfbad, sonniger Gartenanlage mit Liegewiese, Fitnessraum, kostenfreiem Entspannungs- und Gymnastikprogramm, Bibliothek sowie einem gemütlichen Kaminzimmer. Alle Etagen sind mit dem Aufzug erreichbar.

Wohnen: Alle Zimmer verfügen über einen Balkon, ein Bad mit Dusche und WC, Telefon, Safe, TV, Föhn sowie Bademantel gegen Leihgebühr. Radio und Minibar erhalten Sie auf Wunsch bei Anreise. Ein Großteil der Zimmer verfügt über 2,10 m lange Betten und Bettdecken.

Kulinarik: Das reichhaltige und ausgewogene Frühstücksbuffet lässt keine Wünsche offen, um motiviert und gesund in den Tag zu starten. Tägliches 4-Gang Menü mit wählbarem Hauptgang, selbstverständlich auch vegetarisch. Des Weiteren werden Ihnen die Diätformen (Diabetes, Leber-Galle und Schonkost für den Magen) sowie sämtliche Unverträglichkeiten (Gluten, Lactose etc.; € 5,- pro Unverträglichkeit und Tag) bei Mitteilung vor Anreise angeboten.

Preise: **DZ** = Doppelzimmer für 2 Personen, Preis pro Person • **EZ** = Einzelzimmer für 1 Person • **HP** = Halbpension • **Paket** = Kurpaket, 7 Anwendungen pro Woche • inkl. Hin- u. Rückfahrt • andere Zimmerarten, nur Frühstück oder dreiwöchige Reise auf Anfrage möglich

Zimmer, Reisemonate	DZ Kategorie II HP, 6 Nächte	DZ Kategorie II HP, 13 Nächte	EZ Kategorie II HP, 6 Nächte	EZ Kategorie II HP, 13 Nächte
November-April ohne Paket	998,00 €	1.739,00 €	1.098,00 €	1.879,00 €
November-April mit Paket	1.079,00 €	1.898,00 €	1.198,00 €	2.059,00 €
Mai-Oktober ohne Paket	1.198,00 €	2.039,00 €	1.298,00 €	2.159,00 €
Mai-Oktober mit Paket	1.279,00 €	2.198,00 €	1.379,00 €	2.339,00 €



Lage: In idyllischer, unverbauter Südlage am Rand von Bad Wörishofen liegt das traditionsreiche Vier-Sterne-Hotel mit seinen 80 Suiten und Zimmern und bietet hervorragenden First-Class-Komfort. Am Hotel beginnt ein großes Wanderwegenetz mit vielen Ausflugszielen in der näheren Umgebung. Eine Bushaltestelle befindet sich direkt gegenüber dem Hotel.

Ausstattung: Das Hotel ist ausgestattet mit Aufzug, WLAN-Internetzugang, zwei Schwimmbädern (innen und außen), Saunen, Sanarium, Infrarotkabine, Whirlpool mit Kneipp-Tretbecken, großzügigen Außenanlagen und einem 350 m² großen Innen- und Außen-Wellnessbereich. Tägliches Aktivprogramm, zahlreiche Fitness-Arrangements für Ihre Gesundheit, Genuss und Geselligkeit durch traditionellen Weißwurstfrühschoppen mit Freibier vom Fass.

Wohnen: Alle Zimmer sind mit Dusche oder Bad, WC, Kosmetikspiegel, Föhn, Schreibtisch, Safe, Telefon, Sat-TV, Balkon oder Terrasse, teils Minibar, Sessel oder Sitzecke eingerichtet.

Kulinarik: Reichhaltiges und regionales Frühstücksbuffet mit großer Auswahl an Brotsorten, Marmeladen, Wurst, Käse, Eierspeisen und Fruchtsäften sowie Sekt. Am Abend werden Sie mit einem 4-Gang-Wahlmenü verwöhnt. Die Kost ist auch für Diabetiker und Vegetarier geeignet. Dazu sind pro Person und Mahlzeit 0,3 Liter Purezza-Wasser schon inklusive.

Preise: **DZ** = Doppelzimmer für 2 Personen, Preis pro Person • **EZ** = Einzelzimmer für 1 Person • **HP** = Halbpension • inkl. Hin- u. Rückfahrt • andere Zimmerarten, Vollpension, nur Frühstück oder dreiwöchige Reise auf Anfrage möglich

Zimmer, Reisemonate	DZ Komfort HP, 6 Nächte	DZ Komfort HP, 13 Nächte	EZ Komfort HP, 6 Nächte	EZ Komfort HP, 13 Nächte
Dezember-April	1.298,00 €	2.439,00 €	1.439,00 €	2.579,00 €
November	1.398,00 €	2.659,00 €	1.539,00 €	2.798,00 €
Mai-Oktober	1.598,00 €	2.959,00 €	1.698,00 €	3.098,00 €



Lage: Das kleine, familiär geführte Haus mit 30 Betten befindet sich in ruhiger Lage am südlichen Ortsrand von Bad Wörishofen und dennoch nur wenige Gehminuten vom Zentrum mit der Fußgängerzone sowie dem Kurpark entfernt. Die Bushaltestelle der kostenfreien Kurlinie ist nur 30 m entfernt. Einige Schritte und Sie sind mitten in der Natur mit vielen Wander- und Radmöglichkeiten, z.B. nach Hartenthal mit dem schönen Ausblick auf das Alpenpanorama.

Ausstattung: Das Haus ist mit allen Annehmlichkeiten, wie Hallenbad, Therapieräumen für Kneippanwendungen, Massagen und Kuren, Geräte-Fitnessraum, Bibliothek, Aufzug, Fahrradverleih usw. ausgestattet. Beginnen Sie den Tag im Frühstücksraum mit schöner Sonnenterrasse mitten im Grünen und genießen Sie am Abend im gemütlichen Bauernstübli die gute Küche. Sie können auch einmal einen ruhigen Tag auf der ca. 4000 m² großen Liegewiese mitten im Grünen bei Kaffee und Kuchen verbringen.

Wohnen: Genießen Sie Ihren Aufenthalt in den schönen Einzel- und Doppelzimmern mit Dusche, WC, Föhn, überwiegend Balkon, Telefon, Flachbild-TV und WLAN-Internetzugang.

Kulinarik: Reichhaltiges Frühstücksbuffet und bei Halbpension am Abend mit 3-Gang-Menü der gehobenen Küche (auf Wunsch lactose- und glutenfrei). Gekocht wird hier vom Chef selbst!

Preise: **DZ** = Doppelzimmer für 2 Personen, Preis pro Person • **EZ** = Einzelzimmer für 1 Person • **HP** = Halbpension • inkl. Hin- u. Rückfahrt • andere Zimmerarten, nur Frühstück oder dreiwöchige Reise auf Anfrage möglich

Zimmer, Reisemonate	DZ HP, 6 Nächte	DZ HP, 13 Nächte	EZ HP, 6 Nächte	EZ HP, 13 Nächte
November-April	898,00 €	1.539,00 €	998,00 €	1.679,00 €
Mai-Oktober	1.098,00 €	1.839,00 €	1.198,00 €	1.979,00 €



Lage: Sie wohnen 3 Gehminuten entfernt vom hübschen Kurpark Bad Wörishofens. Der Wanderweg führt direkt am Hotel vorbei und der nahe Wald lädt zu gesunden Spaziergängen ein. Eine Bushaltestelle für die Kurlinie befindet sich nur 30 Meter vom Hotel entfernt.

Ausstattung: Das familiengeführte Hotel besticht mit Zimmern im Landhausstil und einem Wellnesscenter mit Innenpool. Persönliche Atmosphäre und Herzlichkeit prägen den Stil des Hauses. Zu den Wellnesseinrichtungen gehören eine Sauna, ein Solarium und ein Fitnessstudio. Sie können zudem Ayurveda- und Yoga-Kurse buchen, sich aber auch bei verschiedenen Schönheitsanwendungen verwöhnen lassen. Ambulante und private Kuren sind mit Anmeldung möglich. Weiterhin kommt ein Arzt zwei Mal pro Woche ins Hotel, somit sind Sie rundum bestens versorgt. Aufzug vorhanden.

Wohnen: Die geräumigen Zimmer empfangen Sie mit Massivholzmöbeln, eigenem Bad sowie einem Balkon oder einer Terrasse. Weiterhin verfügen die Zimmer über einen Safe und ein Telefon. Ein Bademantel wird Ihnen gestellt.

Kulinarik: Im Kurhotel werden herzhafte, regionale Spezialitäten und Speisen frisch zubereitet. Besondere Ernährungsbedürfnisse werden natürlich berücksichtigt. Morgens stärken Sie sich an einem reichhaltigen Frühstücksbuffet. Gerne serviert man Ihnen eine Verwöhpension mit Suppe und Salat am Mittag und abends ein 4-Gang-Menü.

Preise: **DZ** = Doppelzimmer für 2 Personen, Preis pro Person • **EZ** = Einzelzimmer für 1 Person • **HP+** = Halbpension Plus • inkl. Hin- u. Rückfahrt • andere Zimmerarten, nur Frühstück oder dreiwöchige Reise auf Anfrage möglich

Zimmer, Reisemonate	DZ HP+, 6 Nächte	DZ HP+, 13 Nächte	EZ HP+, 6 Nächte	EZ HP+, 13 Nächte
November-März	1.039,00 €	1.798,00 €	1.098,00 €	1.859,00 €
April-Juli	1.259,00 €	2.198,00 €	1.379,00 €	2.339,00 €
August-Oktober	1.298,00 €	2.259,00 €	1.398,00 €	2.379,00 €



Lage: Im Zentrum von Bad Wörishofen gelegen und dennoch wunderbar ruhig durch den großen Hotelpark, ist das Parkhotel ein echtes Juwel für alle, die Erholung suchen. Die bekannte Therme Bad Wörishofen befindet sich nur 3 km entfernt.

Ausstattung: Inmitten eines 10.000 m² großen Park-Spa mit altem Baumbestand, drei Naturseen und der liebevoll gestalteten Meraner Promenade genießen Sie Ruhe, Entspannung und echte Südtiroler Lebensfreude. Der ganzjährig beheizte Infinity-Pool, ein sprudelnder Whirlpool sowie ein großzügiger Innenpool laden zum Wohlfühlen ein. Ausgezeichnet geschulte Spa-Profis verwöhnen Sie gerne mit einer großen Auswahl an Massagen und Kosmetikbehandlungen – individuell auf Ihre Bedürfnisse abgestimmt. Zahlreiche Rückzugs- und Ruhemöglichkeiten unter Bäumen oder in einem der drei stilvollen Ruheräume machen das Abschalten leicht. Zum Aktivangebot zählen geführte Wanderungen, Radtouren und Yoga. Das Hotel verfügt über einen Aufzug.

Wohnen: 68 individuell eingerichtete Zimmer – alle mit Balkon oder Terrasse und ruhig zum Park gelegen. Zur Ausstattung gehören Dusche/Bad, WC, Flachbild-Sat-TV, Föhn, Bademantel, Safe und eine **kostenfreie Minibar** mit alkoholfreien Getränken und Snacks.

Kulinarik: Vom reichhaltigen Frühstück bis zur traditionellen Marende am Nachmittag stammen alle Produkte aus kleinen, handverlesenen Südtiroler Betrieben. Hausherr Luis Hillebrand kennt jeden Produzenten persönlich – das garantiert höchste Qualität. Verarbeitet werden ausschließlich frische, saisonale Zutaten, die mit viel Sorgfalt zu gesunden und genussvollen Speisen veredelt werden.

Preise: **DZ** = Doppelzimmer für 2 Personen, Preis pro Person • **EZ** = Einzelzimmer für 1 Person • **HP+** = Halbpension Plus • **Paket** = Wellnesspaket, 1 Anwendung pro Tag • inkl. Hin- u. Rückfahrt • andere Zimmerarten, nur Frühstück oder dreiwöchige Reise auf Anfrage möglich

Zimmer, Reisemonate	DZ Standard HP+, 6 Nächte	DZ Standard HP+, 13 Nächte	EZ Superior HP+, 6 Nächte	EZ Superior HP+, 13 Nächte
November-April ohne Paket	1.398,00 €	2.498,00 €	1.659,00 €	2.939,00 €
November-April mit Paket	1.679,00 €	3.098,00 €	1.939,00 €	3.539,00 €
Mai-Oktober ohne Paket	1.559,00 €	2.698,00 €	1.798,00 €	3.159,00 €
Mai-Oktober mit Paket	1.859,00 €	3.398,00 €	2.098,00 €	3.798,00 €



Lage: Einem „petit château“ gleich, entführt Sie das Hotel Fontenay in Bad Wörishofen in eine Welt, in der gediegener Luxus, modernster Komfort und ein Hauch Nostalgie zu Hause sind. Das Fontenay liegt eingebettet zwischen Kurpark und Eichwald. In nur wenigen Gehminuten erreichen Sie die Fußgängerzone mit ihrem attraktiven Einzelhandel.

Ausstattung: Betreten Sie das kleine „château“, fällt der Blick auf das elegante Ambiente in der Lobby mit Hotelbar. Das Hotel ist ausgestattet mit Aufzug, Innen- sowie ganzjährig beheiztem Außenpool, Thermal-Solebad, Saunen, Kristallsaline, Luxusbädern und bietet Ihnen Kneippanwendungen sowie vielfältige Wellness-Angebote. Samstags Cocktailstunde mit Livemusik am Steinway Flügel.

Wohnen: Das Fontenay ist gelebte Erinnerung an eine Zeit ohne Hektik! Die Komfortzimmer sind ausgestattet mit Dusche/Bad, WC, Telefon, Flachbild-TV, Bademantel, Föhn, Radio, Minibar, Fernsehliesesessel, Tresor und größtenteils Balkon mit elektrischer Markise. Fragen Sie auch nach den großzügigen De Luxe Zimmern und Suiten, es lohnt sich!

Kulinarik: In diesen hochwertigen Rahmen fügt sich die Kochkunst vom Küchenmeister und seinem Team, die mit überwiegend regionalen Produkten von ausgesuchten Lieferanten in der Küche Köstlichkeiten herbeizaubern, ein. Die Genießerpension beinhaltet ein Fitness-Frühstücksbuffet, ein 1-2 Gang-Menü zum Lunch sowie ein erlesenes 5-Gang-Menü zum Dinner.

Preise: **DZ** = Doppelzimmer für 2 Personen, Preis pro Person • **EZ** = Einzelzimmer für 1 Person • **HP+** = Halbpension Plus • inkl. Hin- u. Rückfahrt • andere Zimmerarten, nur Frühstück oder dreiwöchige Reise auf Anfrage möglich

Zimmer, Reisemonate	DZ Comfort HP+, 6 Nächte	DZ Comfort HP+, 13 Nächte	EZ Comfort HP+, 6 Nächte	EZ Comfort HP+, 13 Nächte
November-März	1.879,00 €	3.579,00 €	2.098,00 €	3.998,00 €
April	1.898,00 €	3.598,00 €	2.139,00 €	4.059,00 €
Mai-Oktober	2.079,00 €	3.898,00 €	2.339,00 €	4.339,00 €



Lage: Das beliebte und gemütliche Haus liegt fernab von hektischer Betriebsamkeit, mitten im Herzen Bad Wörishofens in der Fußgängerzone. Sie sind in wenigen Gehminuten am Kurhaus, im Kurpark oder an der Bushaltestelle, von der alle Linien der Stadt abfahren.

Ausstattung: Tauchen Sie ein in eine Welt der Ruhe und Erholung im familiengeführten Haus, spezialisiert auf die 5 Säulen Kneipps, die Körper und Geist in Einklang bringen. Nutzen Sie die Möglichkeit zur **ambulanten Vorsorgemaßnahme nach § 23 SGB V** oder profitieren Sie von einem individuellen Gesundheitsprogramm. Die Terrasse mit mediterranem Flair lädt bei einer Tasse Kaffee zum Verweilen und Entspannen ein. Das Hotel ist zudem ausgestattet mit einem barrierefreien Eingang, Aufzug, WLAN und Bibliothek.

Wohnen: Die großzügigen und gemütlichen Zimmer sind alle mit Sitzecke, Schreibtisch, Durchwahltelefon, TV, Föhn, Kosmetikspiegel, Dusche, WC und meist Balkon ausgestattet.

Kulinarik: Sie starten Ihren Tag mit dem gesunden und reichhaltigen Frühstücksbuffet, das mit frisch zubereiteten, regionalen Spezialitäten für einen perfekten Genussmoment sorgt. Heilfasten nach Buchinger mit ausgebildetem Fastenleiter ist ebenfalls möglich.

Preise: **DZ** = Doppelzimmer für 2 Personen, Preis pro Person • **EZ** = Einzelzimmer für 1 Person • **ÜF** = Übernachtung/Frühstück • inkl. Hin- u. Rückfahrt • andere Zimmerarten oder dreiwöchige Reise auf Anfrage möglich

Zimmer, Reisemonate	DZ ÜF, 6 Nächte	DZ ÜF, 13 Nächte	EZ ÜF, 6 Nächte	EZ ÜF, 13 Nächte
November-April	798,00 €	1.359,00 €	998,00 €	1.598,00 €
Mai-Oktober	998,00 €	1.659,00 €	1.179,00 €	1.898,00 €

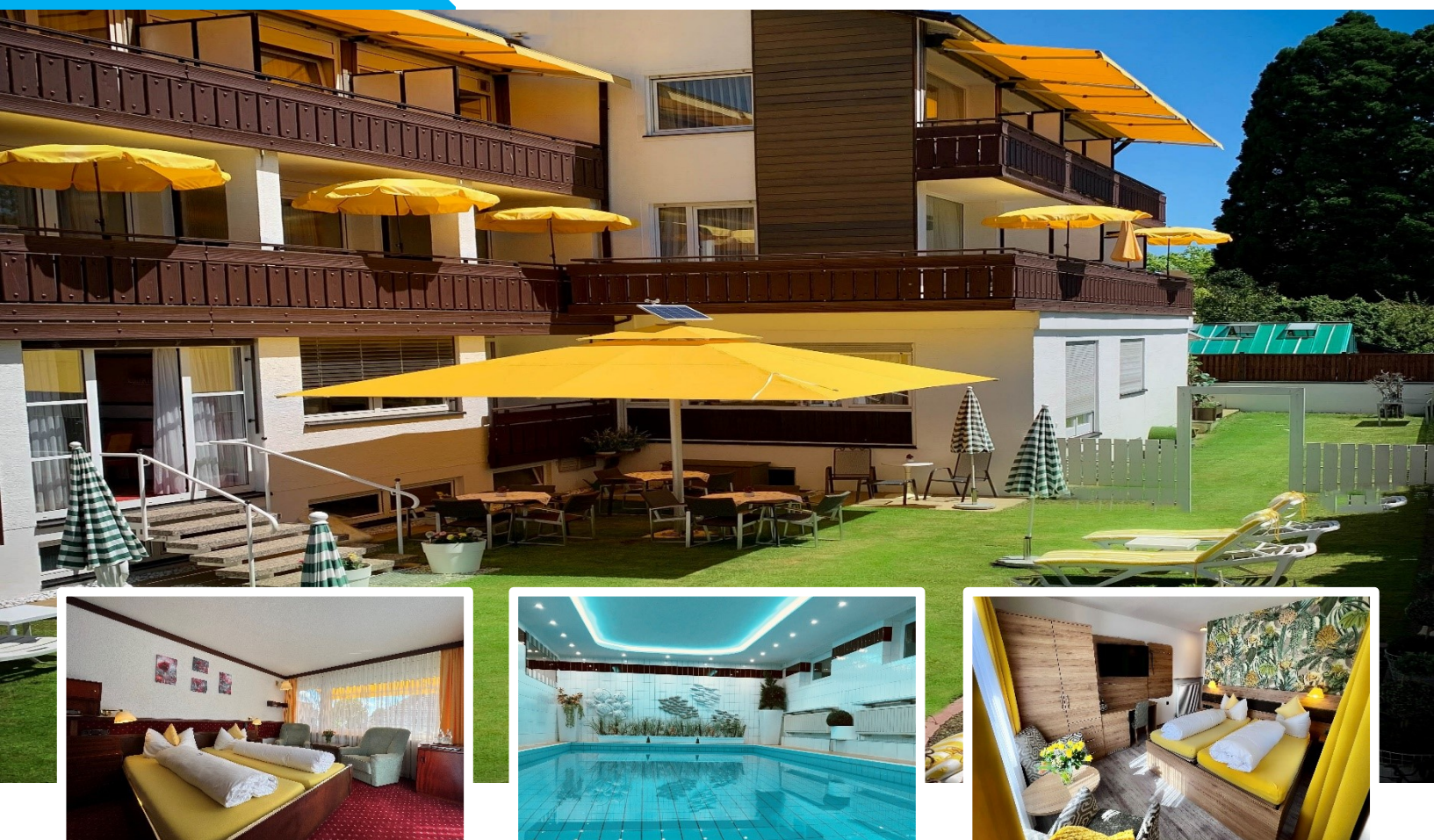

Lage: Das familiär geführte Haus liegt ruhig am reizvollen Wörthbach in einer geschützten Kurzone. Das Stadtzentrum sowie die Kurpromenade mit ihren Cafés und Restaurants erreichen Sie in wenigen Gehminuten. Eine nahegelegene Bushaltestelle ermöglicht Ihnen eine bequeme Anbindung – auch zur Therme, die Sie in nur drei Minuten mit der kostenlosen Buslinie erreichen.

Ausstattung: Alle Ebenen sind mit einem Aufzug erreichbar. Die Gästezimmer befinden sich in den oberen Etagen. Im Erdgeschoss erwartet Sie ein gemütlicher Aufenthaltsraum mit Zeitungen und einer Bibliothek. Des Weiteren finden Sie hier eine Maxibar mit Snacks und Getränken (Selbstbedienung). Zur Förderung Ihrer Vitalität stehen Ihnen im Untergeschoss ein Fitnessraum, ein Schwimmbad (28 °C), eine Sauna und ein kleiner Ruheraum zur Verfügung.

Wohnen: Das Haus verfügt über 17 Einzel- und 9 Doppelzimmer –teilweise renoviert– mit Süd-, Nord- oder Westseite. Alle Zimmer sind gemütlich eingerichtet und verfügen über einen Balkon, Dusche/WC, Flachbild-TV, Minibar, Safe, Kosmetikspiegel und Föhn. WLAN ist im ganzen Haus verfügbar.

Kulinarik: Morgens erwartet Sie ein reichhaltiges Frühstücksbuffet mit frisch gepresstem Orangensaft und hausgemachten Köstlichkeiten. Der Speisesaal steht Ihnen auch außerhalb der Frühstückszeiten zum Einnehmen von selbst zubereiteten kalten Mahlzeiten kostenfrei zur Verfügung. Hier finden Sie einen Kühlschrank, eine Mikrowelle, Besteck, einen Wasserkocher sowie einen Tee- und Kaffeevollautomaten (24 Stunden).

Preise: **DZ** = Doppelzimmer für 2 Personen, Preis pro Person • **EZ** = Einzelzimmer für 1 Person • **ÜF** = Übernachtung/Frühstück • inkl. Hin- u. Rückfahrt • andere Zimmerarten oder dreiwöchige Reise auf Anfrage möglich

Zimmer, Reisemonate	DZ Komfort ÜF, 6 Nächte	DZ Komfort ÜF, 13 Nächte	EZ Standard ÜF, 6 Nächte	EZ Standard ÜF, 13 Nächte
November-April	779,00 €	1.279,00 €	898,00 €	1.479,00 €
Mai-Oktober	998,00 €	1.598,00 €	1.139,00 €	1.798,00 €



Lage: Mitten im Grünen gelegen, nur fünf Gehminuten von der Fußgängerzone und dem berühmten Kurpark (mit Rosen- und Heilkräutergarten sowie Barfußpfad) entfernt, befindet sich das Hotel am Ortsrand des Kneipp-Kurorts Bad Wörishofen. Eine Bushaltestelle liegt in unmittelbarer Nähe.

Ausstattung: Fühlen Sie sich im Hotel Sonnengarten vom ersten Augenblick an zu Hause. Ausgestattet ist das Hotel mit Aufzug, kostenfreiem WLAN-Internetzugang, Sonnenterrasse mit Blick in den 9.000 m² großen Garten, Schwimmbad mit Liegewiese, Sauna, Infrarotkabine, Kneipp-Tretbecken, Massage- und Beautyangeboten sowie einer Kneipp'schen Bäderabteilung.

Wohnen: Die komfortablen Zimmer sind ausgestattet mit Dusche, WC, TV, Telefon, WLAN und größtenteils Balkon. Eine allergikergerechte Ausstattung ist möglich. Alle öffentlichen Bereiche sowie ein Zimmer sind rollstuhlgerecht gestaltet.

Kulinarik: Abwechslungsreiches Frühstücksbuffet. Die Halbpension besteht aus einem 4-Gang-Wahlmenü am Abend. Mittags auch Kleinigkeiten aus der à-la-carte-Auswahl möglich. Mittags und abends großes Salatbuffet mit mindestens 15 verschiedenen Sorten. Auf Wunsch Schon- und Trennkost sowie lactose- und glutenfreie Speisen. Jeden Samstag romantisches 5-Gang-Candle-light-Dinner.

Preise: **DZ** = Doppelzimmer für 2 Personen, Preis pro Person • **EZ** = Einzelzimmer für 1 Person • **HP** = Halbpension • **Paket** = Wellnesspaket, 3 Anwendungen pro Woche • inkl. Hin- u. Rückfahrt • andere Zimmerarten, nur Frühstück oder dreiwöchige Reise auf Anfrage möglich

Zimmer, Reisemonate	DZ Komfort HP, 6 Nächte	DZ Komfort HP, 13 Nächte	EZ Mehrzeit HP, 6 Nächte	EZ Mehrzeit HP, 13 Nächte
Januar-März ohne Paket	1.179,00 €	2.098,00 €	1.298,00 €	2.298,00 €
Januar-März mit Paket	1.239,00 €	2.259,00 €	1.379,00 €	2.459,00 €
Apr-Aug & Nov-Dez ohne Paket	1.379,00 €	2.459,00 €	1.579,00 €	2.779,00 €
Apr-Aug & Nov-Dez mit Paket	1.459,00 €	2.598,00 €	1.659,00 €	2.939,00 €
Sept-Okt ohne Paket	1.459,00 €	2.598,00 €	1.679,00 €	2.998,00 €
Sept-Okt mit Paket	1.498,00 €	2.759,00 €	1.739,00 €	3.139,00 €



Lage: Am Rand der Fußgängerzone, direkt zwischen idyllischem Kurpark und der beliebten Einkaufsstraße liegt das familiengeführte Garni Kurhotel Marienhof. Von hier aus kann man Kultur im Kurhaus und Natur im Kneipp-Garten gleichermaßen bequem erleben.

Ausstattung: Der Marienhof ist ein traditionsreiches Haus mit stilvollem Frühstücksraum und gemütlicher Atmosphäre. Ein schöner Garten lädt zum Verweilen ein. Im Haus gibt es die Kneippschen Therapien und wohlfühlende Massagen. WLAN-Internetzugang und Aufzug sind vorhanden. Hier lässt sich Urlaub entspannt genießen.

Wohnen: Alle Zimmer sind mit Balkon sowie Dusche, WC, Flachbild-TV, Radio und Föhn ausgestattet.

Kulinarik: Das Kurhotel verwöhnt Sie mit einem reichhaltigen Frühstücksbuffet.

Preise: **DZ** = Doppelzimmer für 2 Personen, Preis pro Person • **EZ** = Einzelzimmer für 1 Person • **ÜF** = Übernachtung/Frühstück • inkl. Hin- u. Rückfahrt • andere Zimmerarten oder dreiwöchige Reise auf Anfrage möglich

Zimmer, Reisemonate	DZ ÜF, 6 Nächte	DZ ÜF, 13 Nächte	EZ ÜF, 6 Nächte	EZ ÜF, 13 Nächte
November-April	779,00 €	1.279,00 €	939,00 €	1.539,00 €
Mai-Oktober	979,00 €	1.559,00 €	1.139,00 €	1.798,00 €

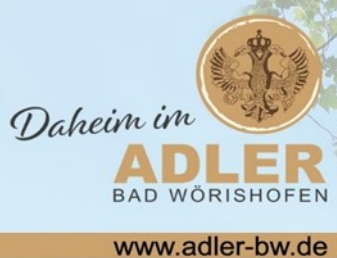

Lage: Das Wellness-Hotel-Gasthof Adler liegt mitten im malerischen Allgäu in Alpennähe. Die Umgebung bietet zahlreiche Ausflüge für Natur- und Kulturliebhaber. Die idyllische Kneipp- und Kurstadt Bad Wörishofen lädt mit ihren Einkaufsmöglichkeiten und Sehenswürdigkeiten zum Bummeln ein. Wellness-Fans entspannen in der „THERME Bad Wörishofen“.

Ausstattung: 1492 erstmals urkundlich erwähnt, steht „der Adler“ für einzigartige Gastlichkeit und gutes Essen. Dafür sorgt Inhabergefamilie Trommer, die den Adler bereits in der vierten Generation führt. Die Gäste erwartet eine familiäre Atmosphäre, behagliche Gasträume, jeden Sonntagabend zünftige „Stubnmusi“, ein Aufzug, 500 m² Wellness mit Saunen, Dampfbad, Infrarot, Fitness- und Massagestudio sowie ein hauseigener Friseur.

Wohnen: Komfortable Zimmer mit gemütlichem Wohlfühlambiente. Alle Zimmer sind mit Dusche/Bad, WC, Flachbild-TV, kostenlosem WLAN-Internetzugang, Radio, Telefon, Safe und teilweise mit Balkon ausgestattet. Auf Wunsch ist ein Deluxe-Zimmer mit Kachelofen, Betten in Überlänge mit verstellbaren Lattenrosten, Minibar, Regendusche und Dusch-WC buchbar.

Kulinarik: Von 7:00 bis 10:00 Uhr stärken Sie sich in der einzigartigen Adler-Tenne am reichhaltigen und vitalen Frühstücksbuffet. Mittags können Sie optional im Restaurant eine fein-bürgerliche Küche mit frischen, regionalen Produkten genießen. Abends gibt es ein frei wählbares 3-Gang-À-la-carte-Menü. An der Bar oder am offenen Kamin lassen Sie den Tag ausklingen.

Preise: **DZ** = Doppelzimmer für 2 Personen, Preis pro Person • **DZA** = Doppelzimmer für 1 Person allein • **HP** = Halbpension • inkl. Hin- u. Rückfahrt • andere Zimmerarten, nur Frühstück oder dreiwöchige Reise auf Anfrage möglich

Zimmer, Reisemonate	DZ Komfort HP, 6 Nächte	DZ Komfort HP, 13 Nächte	DZA Komfort HP, 6 Nächte	DZA Komfort HP, 13 Nächte
November-April	1.298,00 €	2.379,00 €	1.459,00 €	2.639,00 €
Mai-Oktober	1.479,00 €	2.679,00 €	1.639,00 €	2.898,00 €



Lage: Das Kurhotel liegt in einer verkehrsberuhigten Zone im Süden der Kurstadt. In wenigen Gehminuten erreichen Sie die Wanderwege in freier Natur. Eine Bushaltestelle befindet sich in 200 m Nähe. Das Zentrum erreichen Sie in 10 Minuten bequem zu Fuß.

Ausstattung: Ob Gesundheitsurlaub oder klassische Kneippkur - die Möglichkeiten, im Hause etwas für sein Wohlbefinden zu tun, sind vielfältig. Der kleine Wellnessbereich mit Kräuterdampfbadsauna, Solarium, Fitnessraum, Whirlpool, Wassertretbecken, Bade- und Massageabteilung sowie der Garten laden zum Ausruhen, Lesen und Entspannen ein. Vielfältige Anwendungen nach Kneipp sowie unterschiedlichste Massagen, Lymphdrainage sind im Hotel buchbar. Das Hotel verfügt über einen Aufzug.

Wohnen: Im Hotel finden Sie behagliche Zimmer oder Appartements mit TV, Telefon, WLAN, Safe, Dusche, WC und größtenteils mit Balkon. Ferienwohnungen bis 55 qm mit Wohnküche und Balkon sind für 2 bis 4 Personen geeignet.

Kulinarik: Allmorgendlich erwartet Sie im rustikalen Frühstücksraum ein abwechslungsreiches Buffet.

Preise: **DZ** = Doppelzimmer für 2 Personen, Preis pro Person • **EZ** = Einzelzimmer für 1 Person • **ÜF** = Übernachtung/Frühstück • inkl. Hin- u. Rückfahrt • andere Zimmerarten oder dreiwöchige Reise auf Anfrage möglich

Zimmer, Reisemonate	DZ ÜF, 6 Nächte	DZ ÜF, 13 Nächte	EZ ÜF, 6 Nächte	EZ ÜF, 13 Nächte
November-April	698,00 €	1.139,00 €	839,00 €	1.279,00 €
Mai-Oktober	898,00 €	1.398,00 €	998,00 €	1.559,00 €



Lage: Das familiär geführte Hotel mit herzlicher Atmosphäre. Das Hotel befindet sich ganz in der Nähe der beliebten Südsee-Therme und dem Eichwald und dennoch nicht weit entfernt zum Zentrum der Kurstadt.

Ausstattung: Das Haus bietet Ihnen gemütliche Aufenthaltsräume, Infrarotkabine, Massagen, Kneipp'sche Behandlungen, Kneipptrittbecken und Armbecken sowie Kosmetik, Maniküre und medizinische Pediküre.

Wohnen: Die neu renovierten, gemütlich eingerichteten und sonnigen Zimmer mit Südbalkon und Blick in den blumenreichen Garten sind ausgestattet mit Flach-TV, Radio-Wecker, Telefon, Dusche/WC, Föhn und Bademänteln.

Kulinarik: Für einen guten Start in den Tag erwartet Sie ein abwechslungsreiches Frühstücksbuffet mit frischen Semmeln, Kaffee und Tee nach Wahl, frisches Obst, Müsli, Säfte, Honig, Marmeladen, Gemüse, Wurst und Käse, Ei oder Rührei.

Preise: **DZ** = Doppelzimmer für 2 Personen, Preis pro Person • **EZ** = Einzelzimmer für 1 Person • **ÜF** = Übernachtung/Frühstück • inkl. Hin- u. Rückfahrt • andere Zimmerarten oder dreiwöchige Reise auf Anfrage möglich

Zimmer, Reisemonate	DZ Komfort ÜF, 6 Nächte	DZ Komfort ÜF, 13 Nächte	EZ ÜF, 6 Nächte	EZ ÜF, 13 Nächte
November-April	798,00 €	1.359,00 €	959,00 €	1.539,00 €
Mai-Oktober	998,00 €	1.639,00 €	1.139,00 €	1.839,00 €

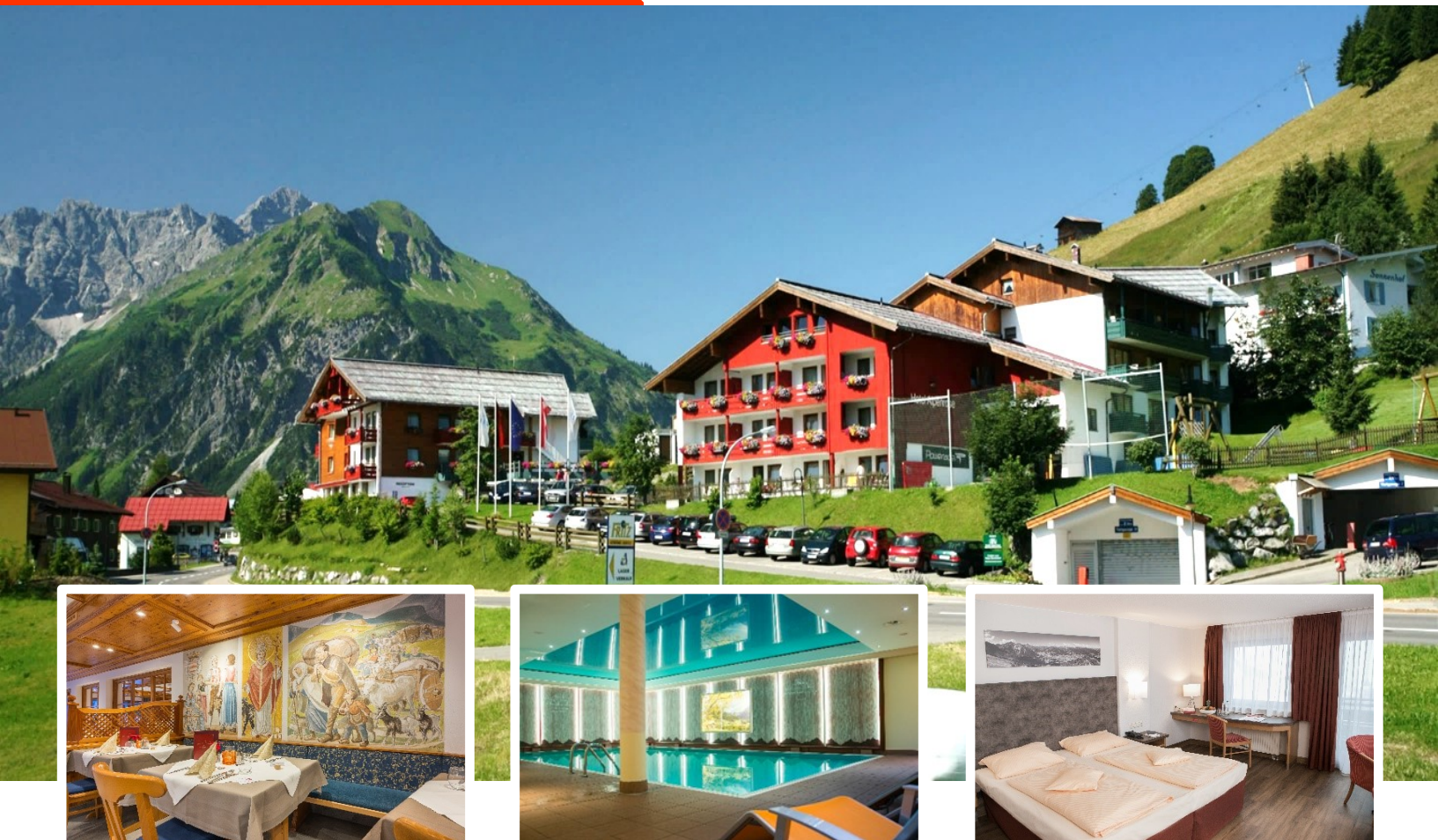

Lage: Das komfortable IFA Hotel Alpenrose ist zentral am Ortseingang von Mittelberg im Kleinwalsertal gelegen, nur wenige hundert Meter vom Sessellift und der Walmendinger Horn-Bergbahn entfernt. Eine Bushaltestelle befindet sich in nur 50 m Entfernung vom Hotel.

Ausstattung: Zur Ausstattung des IFA Hotels Alpenrose gehören Restaurant, Bar, Terrasse, Wellnessbereich, Schwimmbad, Fitnesscenter, Aufzug und ein Garten. Es gibt mehrmals Live-Musikabende und auch Sportveranstaltungen (Bundesliga) werden auf einem Großbildschirm übertragen. **Sommer-Bergbahnticket inklusive.**

Wohnen: Sie wohnen in komfortabel eingerichteten Zimmern mit freiem Blick auf das herrliche Bergpanorama des Kleinwalsertals. Die Zimmer sind ausgestattet mit Balkon oder Terrasse, Badezimmer mit Dusche, WC und Haartrockner, Telefon mit Direktdurchwahl, SAT-TV, Radio, Minibar auf Wunsch, Sitzecke und Zimmersafe.

Kulinarik: Das Küchenteam des Restaurants verwöhnt Sie mit internationalen und regionalen Gerichten. Die Halbpension besteht aus einem reichhaltigen Frühstücksbuffet und warmen Gerichten. Mittags werden Ihnen im Rahmen der Halbpension zwei Tagessuppen in der Hotellobby angeboten. Abends bedienen Sie sich von „Themenbuffets“ und Salatbuffet mit warmen und kalten Vorspeisen, verschiedenen Hauptgerichten, Suppen, Dessert- und Eisbuffet sowie Käsebuffet. Die Hauptgerichte werden direkt im Restaurant zubereitet.

Preise: **DZ** = Doppelzimmer für 2 Personen, Preis pro Person • **DZA** = Doppelzimmer für 1 Person allein • **HP+** = Halbpension Plus • inkl. Hin- u. Rückfahrt • andere Zimmerarten, nur Frühstück oder dreiwöchige Reise auf Anfrage möglich

Zimmer, Reisemonate	DZ Komfort HP+, 6 Nächte	DZ Komfort HP+, 13 Nächte	DZA Standard HP+, 6 Nächte	DZA Standard HP+, 13 Nächte
November-April	1.198,00 €	2.179,00 €	1.439,00 €	2.579,00 €
Mai-Oktober	1.379,00 €	2.459,00 €	1.598,00 €	2.859,00 €



Lage: In bester Zentrums Lage mit wunderschöner Terrasse und traumhafter Aussicht befindet sich das 4 Sterne Hotel Jagdhof mit feinem Wellnessangebot direkt an der Haltestelle des talweiten Wanderbusses mit Anschluss zu sämtlichen Bergbahnen und Wandergebieten.

Ausstattung: Das Hotel besticht durch seine ungezwungene Gemütlichkeit und alpenländische Atmosphäre. Ausgestattet ist das Hotel mit Aufzug, einem Hallenbad samt Außenbecken, zwei Saunen und Dampfbad. Massage, Kosmetik und Friseur laden zur wohligen Entspannung ein. **Sommer-Bergbahnticket inklusive.**

Wohnen: Sie wohnen in riesigen, ca. 40 m² großen Doppelzimmern und ca. 30 m² großen Doppelzimmern zur Alleinnutzung. Die Doppelzimmer verfügen über Bad oder Dusche, WC, Sitzecke, Telefon, Radio im TV, Sat-TV, Tresor, Balkon, Bademantel und Föhn.

Kulinarik: Den genussreichen Dingen des Lebens hat sich das Jagdhof-Team in besonderer Weise verschrieben. Für die Küche bedeutet dies, auf regionale Produkte, absolute Frische und höchste Qualität beim Einkauf zu achten und die besten Zutaten liebevoll und gekonnt zu verarbeiten. Die Küche wird Sie verzaubern und begeistern. Die richtigen Grundlagen schaffen Sie mit dem abwechslungsreichen Frühstücksbuffet. Mittags gibt es am Buffet Salat, Suppe und eine Hauptspeise. Abends wählen Sie bei einem 4-Gang-Schlemmermenü aus 3 Hauptgerichten zusätzlich zu Salat & Käsebuffet. **Von 07:30 bis 20:30 Uhr erhalten Sie verschiedene Kaffeespezialitäten sowie Tee und heiße Schokolade gratis.**

Preise: **DZ** = Doppelzimmer für 2 Personen, Preis pro Person • **DZA** = Doppelzimmer für 1 Person allein • **HP+** = Halbpension Plus • inkl. Hin- u. Rückfahrt • andere Zimmerarten, nur Frühstück oder dreiwöchige Reise auf Anfrage möglich

Zimmer, Reisemonate	DZ Kategorie II HP+, 6 Nächte	DZ Kategorie II HP+, 13 Nächte	DZA Kategorie I HP+, 6 Nächte	DZA Kategorie I HP+, 13 Nächte
Mai-Juni	1.398,00 €	2.479,00 €	1.698,00 €	3.039,00 €
Juli-Oktober	1.459,00 €	2.598,00 €	1.779,00 €	3.198,00 €

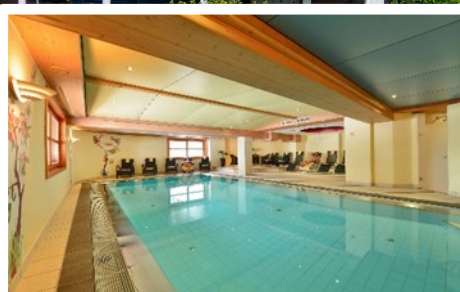
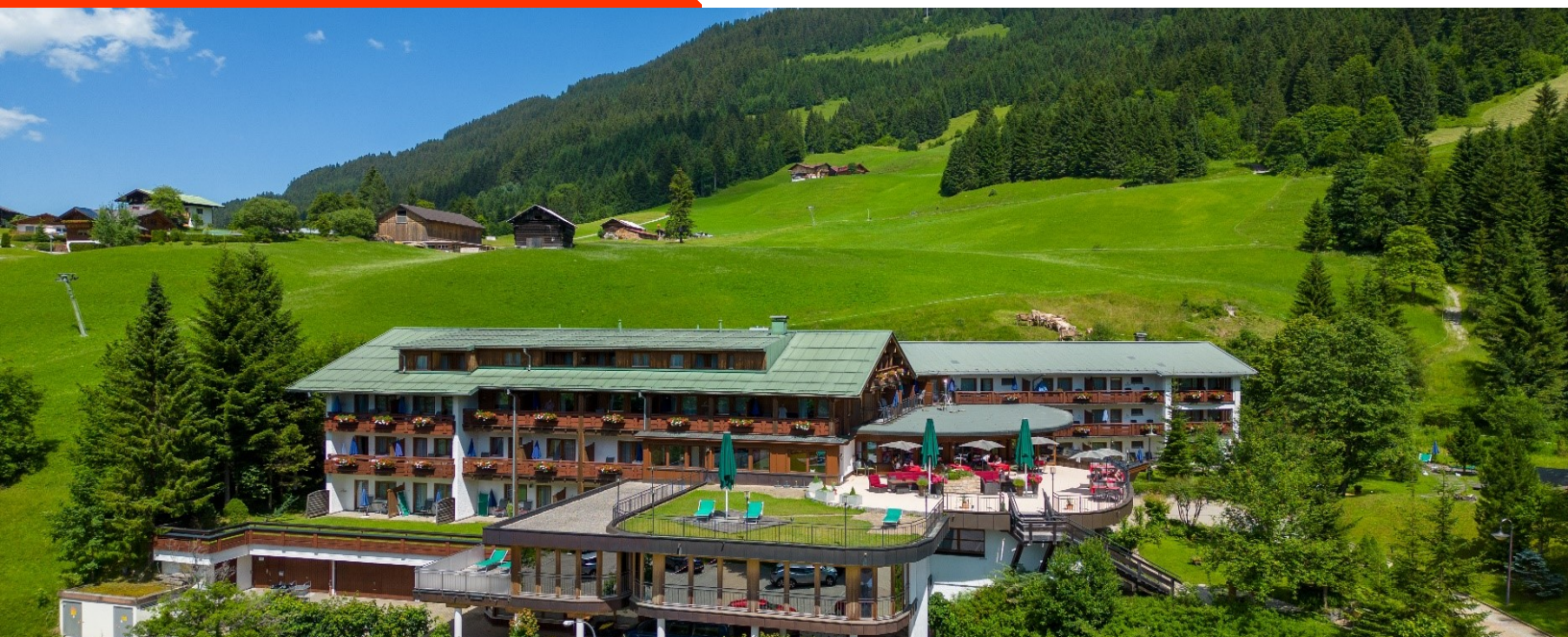

Lage: In ruhiger Lage, außerhalb des Ortskerns von Mittelberg, bietet das Erwachsenenhotel einen herrlichen Panoramablick. Eine Bushaltestelle befindet sich direkt vor dem Haus. Das Hotel ist ideal für Ruhesuchende (verfügt über keinerlei Kindereinrichtungen) und bekannt für seine besonderen Wellnessangebote sowie die Wildental Halbpension-Plus Leistungen.

Ausstattung: Aufzug, Hallenbad, Bio- und finnische Sauna, Dampfbad, Infrarotkabine, Fitnessraum und Erlebnisdusche lassen keine Wünsche offen. In der Massageabteilung werden Sie rundum verwöhnt. **Sommer-Bergbahnticket inklusive.**

Wohnen: Das Hotel verfügt über insgesamt 57 Zimmer, die alle einen wunderschönen Ausblick bieten. Ausgestattet sind die Zimmer mit Balkon, Loggia oder Terrasse, Badezimmer WC, Dusche oder Badewanne, Föhn, Flachbild-TV, Radio, Telefon, WLAN-Internetzugang, Minibar, Zimmersafe und Bademantel.

Kulinarik: Das Restaurant bietet ein umfangreiches Frühstücksbuffet mit warmen Gerichten. Bedienen und stellen Sie sich Ihren Proviant für unterwegs nach Belieben zusammen. Sauerstoffwasser inklusive. Abends genießen Sie ein großes Salatbuffet und mehrgängige Wahlmenüs. Auf Unverträglichkeiten, wie z.B. Laktose- oder Glutenintoleranz, wird Rücksicht genommen.

Preise: **DZ** = Doppelzimmer für 2 Personen, Preis pro Person • **DZA** = Doppelzimmer für 1 Person allein • **HP** = Halbpension • inkl. Hin- u. Rückfahrt • andere Zimmerarten, Halbpension Plus, nur Frühstück oder dreiwöchige Reise auf Anfrage möglich

Zimmer, Reisemonate	DZ Standard Talseite HP, 6 Nächte	DZ Standard Talseite HP, 13 Nächte	DZA Standard Talseite HP, 6 Nächte	DZA Standard Talseite HP, 13 Nächte
November-April	1.339,00 €	2.459,00 €	1.498,00 €	2.779,00 €
Mai-Oktober	1.498,00 €	2.739,00 €	1.698,00 €	3.059,00 €



Lage: Inmitten herrlicher Natur und umgeben von der grandiosen Bergwelt des Kleinwalsertals liegt das Aparthotel Kleinwalsertal im Ort Mittelberg. Eine Bushaltestelle zur selbstständigen Erkundung des Tals befindet sich direkt am Hotel.

Ausstattung: Die weitläufige Hotelanlage bietet allen erdenklichen Komfort und ist ausgestattet mit Aufzug, WLAN-Internetzugang, Kegelbahn, Schwimmbad (mit Gegenströmung und Massagedüsen) und einem Ruheraum, finnischer Sauna, Sanarium, Infrarotkabine und Fitnessraum sowie verschiedene Massagen. Im Sommer findet einmal in der Woche ein Tanzabend statt. **Sommer-Bergbahnticket inklusive.**

Wohnen: Die Zimmer sind ausgestattet mit Dusche, WC, Balkon oder Terrasse, Sat-TV, Kühlschrank, Telefon und Föhn.

Kulinarik: Gutbürgerliche frische Küche mit regionalen Produkten. Reichhaltiges Frühstücksbuffet. Bei Halbpension 4-Gang Wahlmenüs.

Preise: **DZ** = Doppelzimmer für 2 Personen, Preis pro Person • **DZA** = Doppelzimmer für 1 Person allein • **HP** = Halbpension • inkl. Hin- u. Rückfahrt • andere Zimmerarten, nur Frühstück oder dreiwöchige Reise auf Anfrage möglich

Zimmer, Reisemonate	DZ HP, 6 Nächte	DZ HP, 13 Nächte	DZA HP, 6 Nächte	DZA HP, 13 Nächte
Mai & November	1.039,00 €	1.698,00 €	1.279,00 €	2.098,00 €
Juni-Oktober	1.059,00 €	1.739,00 €	1.298,00 €	2.139,00 €



Lage: Mitten im idyllischen Riezlern liegt das Haller's Posthotel in malerischer Landschaft. Für die unterschiedlichsten Aktivitäten ist Haller's Posthotel zentraler Ausgangspunkt und die perfekte Unterkunft in einem der schönsten Wandergebiete Österreichs. Eine Bushaltestelle ist 100 Meter vom Hotel entfernt.

Ausstattung: Tauchen Sie ein in die wohlthuende Atmosphäre des familiengeführten Posthotels. Ausgestattet ist es mit Aufzug, Sonnen-Terrasse, WLAN-Internetzugang, Tecalдарium, Dampfbad und Sauna. **Sommer-Bergbahnticket inklusive.**

Wohnen: Genießen Sie vom Balkon den herrlichen Ausblick auf die Kanzelwand und Riezlern oder dem Hohen Ifen. Die Zimmer wurden liebevoll mit allem ausgestattet, was man in einem Urlaub im Kleinwalsertal benötigt, und zwar mit Dusche, WC, Sat-TV, Bademantel, Föhn, Safe und Balkon.

Kulinarik: Mit der Familie Behrens als neuen Pächtern des Restaurants „Neue Poststuben“ bietet sich den Gästen eine hervorragende kulinarische Option unter einem Dach. Das Team der „Neue Poststuben“ verwöhnt Ihren Gaumen mit Feinem aus feinschmeckerlicher & regionaler Küche! Die erstklassige Küche von Ronald Behrens ist im ganzen Kleinwalsertal bekannt. Genießen Sie Ihren Urlaub in entspannter Atmosphäre in der rustikalen „Neue Poststuben“.

Preise: **DZ** = Doppelzimmer für 2 Personen, Preis pro Person • **DZA** = Doppelzimmer für 1 Person allein • **HP** = Halbpension **außer am Mittwoch** • inkl. Hin- u. Rückfahrt • andere Zimmerarten, nur Frühstück oder dreiwöchige Reise auf Anfrage möglich

Zimmer, Reisemonate	DZ Breitachtal HP, 6 Nächte	DZ Breitachtal HP, 13 Nächte	DZA Gehrenspitz HP, 6 Nächte	DZA Gehrenspitz HP, 13 Nächte
November	1.079,00 €	1.898,00 €	1.298,00 €	2.339,00 €
Mai-Oktober	1.339,00 €	2.359,00 €	1.579,00 €	2.779,00 €



Lage: Die Walserstuba liegt in idyllischer Umgebung etwas abseits vom Dorfzentrum von Riezlern und seiner Einkaufsstraße. Spazier- und Wanderwege beginnen praktisch vor der Haustüre, wo sich auch die Bushaltestelle befindet.

Ausstattung: In der Walserstuba setzt man auf eine wohltuende Auszeit für Leib und Seele. Das Hotel bietet neben einer kleinen Sauna mit Ruheraum einen wunderschönen Garten zum Entdecken, Beobachten, Entspannen und Naschen. Der Aufzug bringt Sie gemütlich in alle drei Etagen. **Sommer-Bergbahnticket inklusive.**

Wohnen: Die Zimmer strahlen in alpenländischem Charme – viel Holz und natürliche Materialien sorgen für gesunden Schlaf und ein Gefühl von „Ankommen“. Alle Zimmer sind mit Bad oder Dusche, WC, Balkon, TV und Safe ausgestattet. Gegen Aufpreis sind auch die 48 m² großen Älplerzimmer mit begehbarer, seniorengerechter Dusche sowie getrenntem Wohn/Schlafbereich buchbar.

Kulinarik: Hier wird "Bio" wirklich gelebt - selbstgemachte Marmeladen, regionale Produkte der Walser Bauern und Fleisch von den eigenen Alpenschweinen. Bei Halbpension 4-Gang Wahlmenüs sowie einmal pro Woche "Rustikaler Walser Abend", Bauernbuffet und ein 5-Gang Genussmenü. Jeremias Riezler kochte für die WDR-Sendung "Wunderschön", Servus-TV und den ORF; am liebsten aber verwöhnen seine Frau Bettina und er die Walserstuba-Gäste.

Preise: **DZ** = Doppelzimmer für 2 Personen, Preis pro Person • **EZ** = Einzelzimmer für 1 Person • **HP** = Halbpension • inkl. Hin- u. Rückfahrt • andere Zimmerarten, nur Frühstück oder dreiwöchige Reise auf Anfrage möglich

Zimmer, Reisemonate	DZ Kategorie I HP, 6 Nächte	DZ Kategorie I HP, 13 Nächte	EZ HP, 6 Nächte	EZ HP, 13 Nächte
Januar	1.259,00 €	2.259,00 €	1.379,00 €	2.398,00 €
Februar-März	1.359,00 €	2.439,00 €	1.459,00 €	2.579,00 €
Mai-Oktober	1.379,00 €	2.359,00 €	1.479,00 €	2.498,00 €

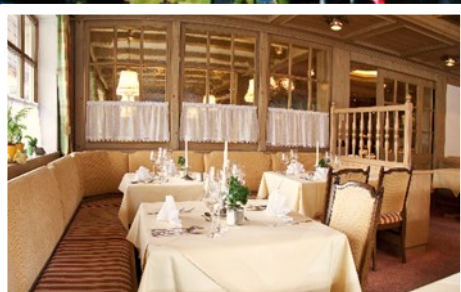

Lage: Das Hotel liegt zwischen der Kombibahn Parsenn (ca. 200m) und dem Hubertuslift (ca. 50m) im Ortsteil „Oberseite“ von Hirschegg und ist der ideale Ausgangspunkt für Wanderer. Die ruhige und sonnige Lage bietet Ihnen rundum einen grandiosen Ausblick auf die wunderschöne Kleinwalsertaler Bergwelt. Vielfältige Sport- und Freizeitmöglichkeiten, spannende Ausflugsziele und abwechslungsreiche Veranstaltungen erwarten Sie.

Ausstattung: Erholen Sie sich in der Wohlfühloase mit Schwimmbad, Infrarot-Kabine, Sauna und Sanarium mit Duft und Farbtherapie. Das Hotel verfügt über einen Aufzug.

Wohnen: Die geräumigen, großzügigen Zimmer sind im Landhausstil mit hellen Möbeln ausgestattet und faszinieren die Gäste mit einem großartigen Ausblick auf die umliegende Bergwelt. Sie wohnen in ca. 53 m² großen Suiten (auch mit getrennten Schlafräumen). Zudem bietet das Hotel auch noch Studios und Junior Suiten an.

Kulinarik: Bedienen Sie sich am liebevoll gerichteten Frühstücksbuffet mit frischen Früchten, einer Müsli- und Bioecke, einer kräftigen Wurst- und Käseauswahl, Marmeladen, Speck, Eiern, Kaffee, Tee, Säften, Brot und Brötchen. Am Abend bietet Ihnen das Küchenteam abwechslungsreiche Menüs zur Auswahl - ganz nach Ihrem Geschmack auch Vegetarisches oder Vollwertgerichte. Platziert werden Sie in einer der drei freundlich eingerichteten Stuben.

Preise: **DZ** = Doppelzimmer für 2 Personen, Preis pro Person • **DZA** = Doppelzimmer für 1 Person allein • **HP** = Halbpension • inkl. Hin- u. Rückfahrt • andere Zimmerarten, nur Frühstück oder dreiwöchige Reise auf Anfrage möglich

Zimmer, Reisemonate	DZ Suite HP, 6 Nächte	DZ Suite HP, 13 Nächte	DZA Studio HP, 6 Nächte	DZA Studio HP, 13 Nächte
März	1.159,00 €	2.079,00 €	1.459,00 €	2.659,00 €
April-Oktober	1.298,00 €	2.179,00 €	1.598,00 €	2.698,00 €
Januar-Februar	1.398,00 €	2.598,00 €	1.739,00 €	3.239,00 €

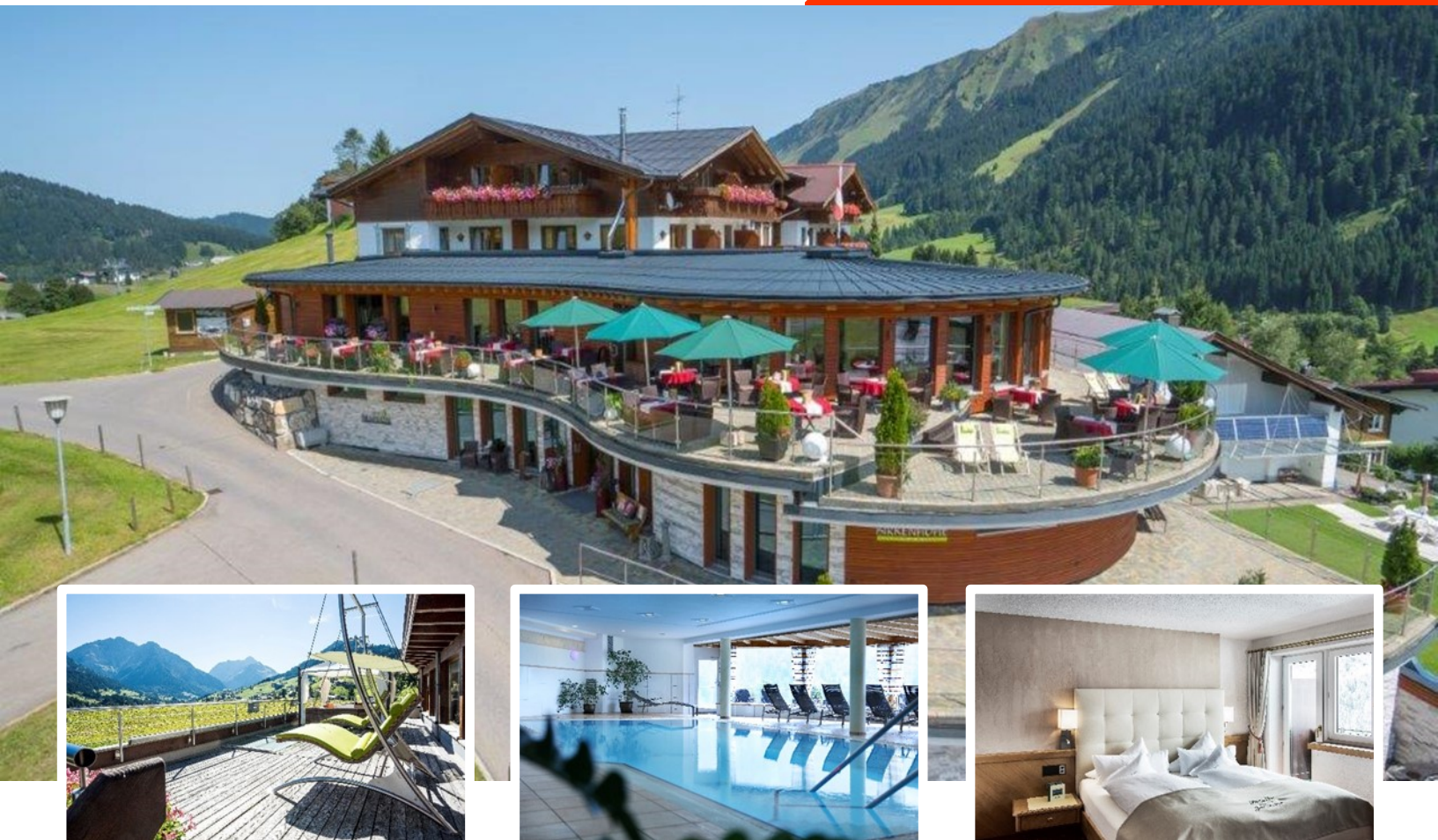

Lage: Abseits der Hauptstraße und nur 5-10 Gehminuten zur nächsten Bushaltestelle – das ist die besondere Lage des Hotels Birkenhöhe. Es erwartet Sie eine freie Sicht auf alle Gipfel des Kleinwalsertals und ein direkter Einstieg in alle Wandergebiete des Tals. Ein Shuttle-Service mit dem Hotelbus bis zum Ortszentrum ist auf Anfrage möglich.

Ausstattung: Das Hotel bietet einen großzügigen Wellnessbereich auf ca. 750 m² mit Ruhezonen, Hallenbad, Fitness-Studio und Saunalandschaft. Großzügige Liegeterrassen für Ruhe und Erholung geben Ihnen einen perfekten Rahmen für Ihre Entspannung. Der Masseur ist von Montag bis Freitag für Sie da. 2 Aufzüge, großzügiger Restaurantbereich, ein erstklassig ausgestatteter Weinkeller und eine Hotelbar runden das Angebot ab. Das **Sommer Bergbahn unlimited Ticket ist inklusive**, d.h. Sie fahren im Sommer alle Bergbahnen im Kleinwalsertal und Oberstdorf kostenlos.

Wohnen: Die Zimmer sind mit Balkon oder Terrasse, TV, Radio, Föhn und Zimmersafe ausgestattet. Alle Etagen sind mit dem Aufzug erreichbar. In den Zimmern finden Sie Bademäntel und Saunatücher.

Kulinarik: Die Verwöhnpension umfasst ein reichhaltiges Frühstücksbuffet, Mittagssuppe vom Buffet, am Nachmittag hausgemachte Kuchen. Ein 5-Gang Wahlmenü (3 Wahlmenüs – eines vegetarisch) am Abend rundet das Angebot kulinarisch ab. Einmal in der Woche findet ein Buffetabend statt.

Preise: **DZ** = Doppelzimmer für 2 Personen, Preis pro Person • **DZA** = Doppelzimmer für 1 Person allein • **HP+** = Halbpension Plus • **Paket** = Wellnesspaket, 3 Anwendungen pro Woche • inkl. Hin- u. Rückfahrt • andere Zimmerarten, nur Frühstück oder dreiwöchige Reise auf Anfrage möglich

Zimmer, Reisemonate	DZ Gottesacker HP+, 6 Nächte	DZ Gottesacker HP+, 13 Nächte	DZA Gottesacker HP+, 6 Nächte	DZA Gottesacker HP+, 13 Nächte
Mai-Juni ohne Paket	1.498,00 €	2.739,00 €	1.779,00 €	3.198,00 €
Mai-Juni mit Paket	1.598,00 €	2.898,00 €	1.879,00 €	3.398,00 €
Juli-Oktober ohne Paket	1.539,00 €	2.779,00 €	1.798,00 €	3.279,00 €
Juli-Oktober mit Paket	1.639,00 €	2.979,00 €	1.898,00 €	3.479,00 €



Lage: Im Bergdorf Baad gelegen, am Fuße des höchsten Berges »Widderstein«, am Ende des wunderschönen Kleinwalsertales – hier finden Sie das Haus, umgeben von grünen Wiesen, schönen Wäldern und sprudelnden Bächen. Im gemütlichen und alpentypischen Hotel erwartet Sie ein Natururlaub der besonderen Art: klare frische Bergluft und ein einzigartiges Alpenpanorama draußen und Wohlfühlambiente drinnen.

Ausstattung: Die Einrichtung im Alpenhotel Widderstein ist modern und komfortabel, es gibt aber durchaus auch urige und alpentypische Ecken. Im ganzen Hotel gibt es freies WLAN-Netz. So richtig entspannt wird im Wellnessbereich. Hier wartet eine Sauna mit Ruheraum und Kneippzone auf Sie. Gesellige Gäste können Ihren erlebnisreichen Urlaubstag an der gemütlichen Bar Revue passieren lassen. Sonnenhungrige können den Tag auf der Panoramaterrasse genießen. Das Hotel bietet **Bergbahn Unlimited**, d.h. Sie können über den gesamten Aufenthalt **Bergbahnen im Kleinwalsertal und Oberstdorf kostenlos nutzen**.

Wohnen: Alle Zimmer sind ausgestattet mit WC, Dusche, Föhn, Radio, Sitzecke und Schreibtisch, SAT-TV und teilweise mit Balkon und Panoramablick.

Kulinarik: Zu Tagesbeginn werden Sie mit einem umfangreichen Frühstücksbuffet begrüßt und tanken so die nötige Energie für Ihren Urlaubstag. Sie können sich im hauseigenen Restaurant kulinarisch im Rahmen der Halbpension verwöhnen lassen.

Preise: **DZ** = Doppelzimmer für 2 Personen, Preis pro Person • **DZA** = Doppelzimmer für 1 Person allein • **HP** = Halbpension **außer am Dienstag** • inkl. Hin- u. Rückfahrt • andere Zimmerarten, nur Frühstück oder dreiwöchige Reise auf Anfrage möglich

Zimmer, Reisemonate	DZ HP, 6 Nächte	DZ HP, 13 Nächte	DZA HP, 6 Nächte	DZA HP, 13 Nächte
November-April	1.059,00 €	1.879,00 €	1.239,00 €	2.139,00 €
Mai-Oktober	1.298,00 €	2.279,00 €	1.479,00 €	2.539,00 €

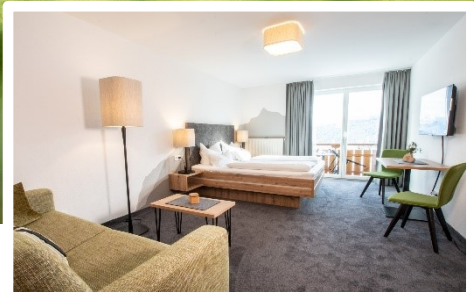

Lage: Der Alpengasthof liegt umgeben von unberührter Natur in der idyllischen Hochmoor-Landschaft auf 1.159 Metern Höhe. Der Alpengasthof Hörnlepass in Riezlern im Kleinwalsertal vereint die Nähe zu Bayern und Vorarlberg mit einem grandiosen Blick auf die Allgäuer Alpen. Eine Bushaltestelle ist direkt am Haus (Bus hält ca. 5-mal am Tag).

Ausstattung: Auf der obersten Etage, mit einem traumhaften Blick auf die Bergwelt, finden Sie eine kleine Ruhe- und Saunalounge, die ausgestattet ist mit einer Finnischen Sauna samt Panoramablick, einer Infrarotkabine sowie einem Dampfbad, einer Wärmebank mit Fußbecken und einem Duschtempel. Die Teebar versorgt Sie derweil mit Erfrischungen sowie hauseigenen Kräuterteemischungen, während Sie sich im Ruhebereich entspannen und erholen. Im Kräutershop entdecken Sie einige selbstgemachte Produkte wie Kräutertees, Marmeladen und Kräutersalze sowie Artikel aus Zirbenholz, Pflegeprodukte und vieles mehr. Das Haus verfügt über einen Aufzug. **Sommer-Bergbahnticket inklusive.**

Wohnen: Die Zimmer haben einen Balkon mit Panoramablick auf die umliegende Bergwelt. Die Badezimmer sind mit Dusche, WC, Föhn, Bademänteln und Pflegeprodukten ausgestattet. Zusätzlich hat jedes Zimmer einen Esstisch mit Stühlen sowie eine Küchenzeile mit Filterkaffeemaschine, Wasserkocher, Mikrowelle, 2 Kochplatten und Kühlschrank.

Kulinarik: Morgens starten Sie mit einem reichhaltigen Frühstücksbuffet in den Tag. Abends können Sie bei einem 4-Gang-Menü den Tag ausklingen lassen.

Preise: **DZ** = Doppelzimmer für 2 Personen, Preis pro Person • **DZA** = Doppelzimmer für 1 Person allein • **HP** = Halbpension **außer am Montag** • inkl. Hin- u. Rückfahrt • andere Zimmerarten, nur Frühstück oder dreiwöchige Reise auf Anfrage möglich

Zimmer, Reisemonate	DZ Himmelseck HP, 6 Nächte	DZ Himmelseck HP, 13 Nächte	DZA Himmelseck HP, 6 Nächte	DZA Himmelseck HP, 13 Nächte
November-April	1.398,00 €	2.659,00 €	1.798,00 €	3.439,00 €
Mai-Oktober	1.598,00 €	2.939,00 €	1.998,00 €	3.698,00 €



Lage: Am südlichen Ortsrand von Oberstdorf liegt der Wittelsbacher Hof mit traumhaftem Ausblick auf die Oberallgäuer Bergwelt. Sie wohnen an ebenen Wanderwegen genau dort, wo sich die Natur von ihrer allerschönsten Seite zeigt. Das Zentrum von Oberstdorf erreicht man in nur wenigen Gehminuten.

Ausstattung: Die Erlaubnis zur Namensgebung erhielt das Haus im Jahre 1905 direkt vom bayerischen Königshaus. Ausgestattet ist es mit Aufzug, WLAN-Internetzugang, Sonnenterrasse mit großer Liegewiese, zwei Schwimmbädern (innen und außen), finnischer Sauna, Softsauna und Dampfbad und Infrarotkabine. **Bergbahn Unlimited inklusive.**

Wohnen: Liebe zum Detail und zeitlose Eleganz prägen die Atmosphäre der gemütlich eingerichteten Zimmer. Diese sind ausgestattet mit Dusche/Bad, WC, Föhn, Bademantel, Balkon, Sitzecke mit Sofa oder Sessel im Doppelzimmer, TV, Radio, Minibar und Safe.

Kulinarik: Sie erhalten ein reichhaltiges Frühstücksbuffet. Bei Halbpension Buffet zur Auswahl mit Salaten, Vorspeisen, Hauptgängen und Desserts. Auf Wunsch ist auch Diätkost möglich.

Preise: **DZ** = Doppelzimmer für 2 Personen, Preis pro Person • **EZ** = Einzelzimmer für 1 Person • **HP** = Halbpension • inkl. Hin- u. Rückfahrt • andere Zimmerarten, nur Frühstück oder dreiwöchige Reise auf Anfrage möglich

Zimmer, Reisemonate	DZ Ost/West HP, 6 Nächte	DZ Ost/West HP, 13 Nächte	EZ Ost/West HP, 6 Nächte	EZ Ost/West HP, 13 Nächte
November-März	1.159,00 €	2.098,00 €	1.479,00 €	2.679,00 €
Mai	1.298,00 €	2.298,00 €	1.559,00 €	2.698,00 €
Juni-Oktober	1.359,00 €	2.379,00 €	1.598,00 €	2.839,00 €

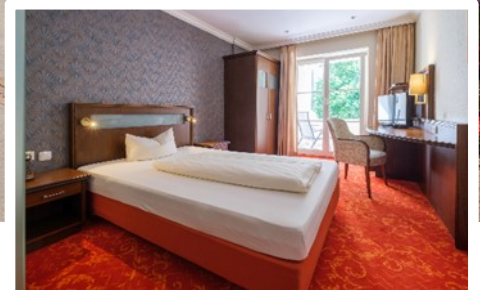
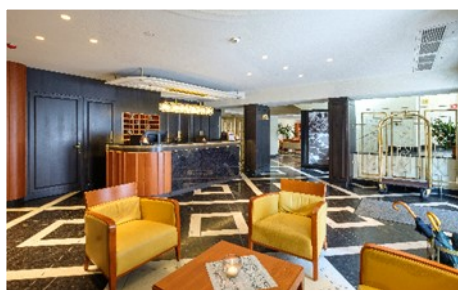

Lage: Direkt am Marktplatz im Herzen von Oberstdorf gelegen, bietet das Hotel Mohren den idealen Ausgangspunkt, um Oberstdorf und seine Fußgängerzone mit Boutiquen und Geschäften zu erkunden. Sehenswürdigkeiten wie die Oberstdorfer Skisprungschanzen und der gemütliche Kurpark sind nur wenige Gehminuten entfernt.

Ausstattung: Bereits vor über 500 Jahren, anno 1478, wurde das heutige 4 Sterne Hotel als „Taferne beyr Kirchen“ erwähnt. Ausgestattet ist es mit Aufzug. Jede Woche erleben Sie einen Abend mit Livemusik. **Sommer-Bergbahnticket inklusive.**

Wohnen: Genießen Sie das warme Ambiente und den klassischen Stil der neugestalteten Zimmer. Die Zimmer sind ausgestattet mit Dusche/Bad, WC, Föhn, Safe, Minibar, Sitzecke, LCD-TV, Telefon, Radio und Safe. Weitere Zimmerkategorien (auch mit Balkon) auf Anfrage und gegen Aufpreis buchbar.

Kulinarik: Umfangreiches Frühstücksbuffet mit frischem Obst, verschiedenen Säften oder auch Eierspeisen. Die Halbpension bietet bei einer gelungenen Kombination aus regionaler Küche und international angehauchten Kochideen ein 5-Gang Wahlmenü mit Salatbuffet.

Preise: **DZ** = Doppelzimmer für 2 Personen, Preis pro Person • **EZ** = Einzelzimmer für 1 Person • **HP** = Halbpension • inkl. Hin- u. Rückfahrt • andere Zimmerarten, nur Frühstück oder dreiwöchige Reise auf Anfrage möglich

Zimmer, Reisemonate	DZ Komfort HP, 6 Nächte	DZ Komfort HP, 13 Nächte	EZ Komfort HP, 6 Nächte	EZ Komfort HP, 13 Nächte
November-April	1.398,00 €	2.598,00 €	1.559,00 €	2.879,00 €
Mai-Juli & Oktober	1.579,00 €	2.879,00 €	1.759,00 €	3.159,00 €
August-September	1.639,00 €	2.979,00 €	1.798,00 €	3.259,00 €

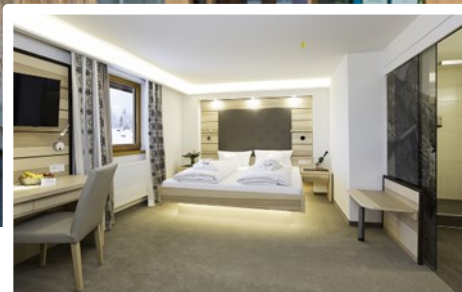

Lage: Das familiär geführte Hotel Filser besticht durch seinen schönen Panoramablick auf die Alpen und durch seine zentrale, aber ruhige Lage. Damit bietet es den idealen Aufenthaltsort, um einen entspannten Urlaub in Oberstdorf und in den Bergen zu verbringen. Das Hotel ist nur wenige Gehminuten vom beschaulichen Ortszentrum gelegen.

Ausstattung: Das Hotel Filser zählt zu den führenden Häusern in Oberstdorf und bietet seinen Gästen allen erdenklichen Komfort. Ausgestattet ist es mit Aufzügen, WLAN-Internetzugang, großzügigem Schwimmbad, finnische Innen- (70°C) und Außensauna (90°C) und vielfältigen Wellnessangeboten. Die meisten Buslinien in und um Oberstdorf sowie kostenfreie Leihfahräder (E-Bikes sind kostenpflichtig), geführte Wanderungen und Wanderstöcken sind inklusive.

Wohnen: In den ländlich eingerichteten und zum großen Teil neu modernisierten Zimmern mit Balkon oder Terrasse werden Sie sich rundum wohlfühlen. Ausgestattet sind die Zimmer mit einem Wohnbereich (DZ), Schreibtisch, Couch/Sitzgelegenheit, Telefon, Satelliten-TV, Dusche/Bad, WC, Föhn, Safe und Minibar sowie Bademantel.

Kulinarik: Reichhaltiges Frühstücksbuffet. Bei der Halbpension erwartet Sie ein Mehr-Gang Wahlmenü oder Buffet mit regionalen, frischen Produkten.

Preise: **DZ** = Doppelzimmer für 2 Personen, Preis pro Person • **EZ** = Einzelzimmer für 1 Person • **HP** = Halbpension • inkl. Hin- u. Rückfahrt • andere Zimmerarten, nur Frühstück oder dreiwöchige Reise auf Anfrage möglich

Zimmer, Reisemonate	DZ Komfort HP, 6 Nächte	DZ Komfort HP, 13 Nächte	EZ Komfort HP, 6 Nächte	EZ Komfort HP, 13 Nächte
November-Dezember	1.198,00 €	2.198,00 €	1.339,00 €	2.379,00 €
März-April	1.298,00 €	2.398,00 €	1.459,00 €	2.659,00 €
Mai-Oktober	1.598,00 €	2.898,00 €	1.739,00 €	3.098,00 €

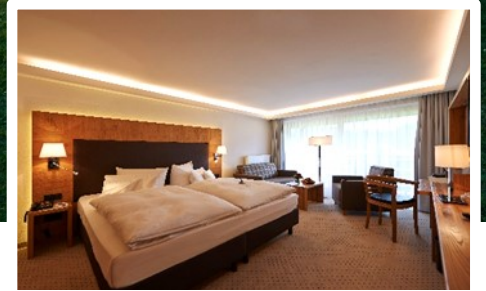

Lage: Absolut freie und ruhige Panoramalage mit Blick auf die Allgäuer Alpen am südlichen Ortsrand. Das Hotel ist Ausgangspunkt für zahlreiche ebene Spazierwege, die direkt vor der Haustür beginnen. Trotz der ruhigen Lage erreichen Sie in nur 10 Gehminuten das Dorfzentrum.

Ausstattung: Im 2.600 m² großen Wellnessbereich mit Panoramahallenbad, Sologrotte, Finnischer Sauna, Dampfbad und exklusivem Ladies' SPA können Sie entspannen. Im Sommer laden die lauschigen Ecken der 12.000 m² großen Gartenanlage mit Liegewiese und Naturteich bei wundervollem Bergblick zum Verweilen ein. Ein kompetentes Gesundheits-Team aus Arztpraxis und Therapeuten steht Ihnen ebenfalls zur Verfügung. Inkludiert ist ein Aktiv- und Entspannungsprogramm mit Pilates, Yoga, Nordic Walking sowie regelmäßigen Konzerten und Vorträgen. Das Hotel verfügt über vier Personenaufzüge.

Wohnen: Die Doppelzimmer verfügen über Balkon oder Terrasse mit einem traumhaften Blick auf die Allgäuer Alpen (Balkon bei Einzelzimmern gegen Aufpreis). Alle Zimmer verfügen über ein stilvolles Badezimmer mit Dusche oder Wanne und sind mit Safe, Telefon, WLAN, Bademantel ausgestattet.

Kulinarik: Die erweiterte Verköstigung bietet ein vielfältiges Frühstückbuffet, einen vitalen Mittagssnack mit frischen Salaten, Tagessuppe und leichten Snacks, hausgemachte Kuchen am Nachmittag sowie ein 5-Gang-Wahlmenü am Abend, wahlweise mit einem Fleisch-, Fisch- oder vegetarischen Hauptgang. Nahezu jede Diät- und Ernährungsform ist möglich.

Preise: **DZ** = Doppelzimmer für 2 Personen, Preis pro Person • **EZ** = Einzelzimmer für 1 Person • **HP+** = Halbpension Plus • **Paket** = Wellnesspaket, 3 Anwendungen pro Woche • inkl. Hin- u. Rückfahrt • andere Zimmerarten, nur Frühstück oder dreiwöchige Reise auf Anfrage möglich

Zimmer, Reisemonate	DZ Aronia HP+, 6 Nächte	DZ Aronia HP+, 13 Nächte	EZ Rosmarin/Melisse HP+, 6 Nächte	EZ Rosmarin/Melisse HP+, 13 Nächte
März-Apr & Nov-Dez ohne Paket	1.579,00 €	2.898,00 €	1.639,00 €	2.939,00 €
März-Apr & Nov-Dez mit Paket	1.679,00 €	3.098,00 €	1.698,00 €	3.139,00 €
Mai-Juli & Okt ohne Paket	1.779,00 €	3.198,00 €	1.839,00 €	3.198,00 €
Mai-Juli & Okt mit Paket	1.859,00 €	3.379,00 €	1.898,00 €	3.398,00 €
Jan-Feb, Aug-Sept ohne Paket	1.798,00 €	3.279,00 €	1.859,00 €	3.298,00 €
Jan-Feb, Aug-Sept mit Paket	1.898,00 €	3.479,00 €	1.959,00 €	3.498,00 €



Lage: Das am Südrand von Oberstdorf gelegene Hotel Alpenhof bietet Ihnen nicht nur traumhafte Blicke auf die Berglandschaft der Allgäuer Alpen, sondern ist auch der ideale Ausgangspunkt für Wanderungen, Spaziergänge und Fahrradtouren. Der Ortskern ist nur ca. 10 Gehminuten entfernt.

Ausstattung: Der Wellnessbereich bietet Ihnen mit seinen über 500 m² alles, um sich richtig zu erholen. Hier steht Ihnen ein beheiztes Hallenbad, moderne Ruheräume, ein Saunabereich mit finnischer Sauna, Sanarium und Dampfbad, eine Infrarotkabine, Solarium und Fitnessraum zur Verfügung. Optional sind auch Massage- und Kosmetikbehandlungen sowie Friseurtermine zusätzlich buchbar. In den warmen Monaten können Sie die 2000 m² große Liegewiese zur Entspannung nutzen. Zwei Aufzüge, eine Sonnenterrasse sowie ein Kaminzimmer stehen ebenfalls zur Verfügung.

Wohnen: Alle Hotelzimmer begeistern mit großen Balkonen oder Terrasse, LCD-TV, kostenfreiem WLAN, Durchwahltelefon, Zimmersafe, Minibar, Dusche oder Badewanne, WC, Föhn, Handtuchwärmer, Bademäntel und Wellnesskorb mit Sauna- und Poolhandtüchern.

Kulinarik: Das vielfältige Frühstücksbuffet bietet Ihnen alles, was Sie für einen guten Start in den Tag brauchen. Nachmittags können Sie Kaffee und Kuchen genießen. Bei gebuchter Halbpension verwöhnt Sie die Küche am Abend mit einem Verwöhn-Menü mit verschiedenen Hauptgängen zur Wahl.

Preise: **DZ** = Doppelzimmer für 2 Personen, Preis pro Person • **EZ** = Einzelzimmer für 1 Person • **HP** = Halbpension • inkl. Hin- u. Rückfahrt • andere Zimmerarten, nur Frühstück oder dreiwöchige Reise auf Anfrage möglich

Zimmer, Reisemonate	DZ Deluxe HP, 6 Nächte	DZ Deluxe HP, 13 Nächte	EZ Superior HP, 6 Nächte	EZ Superior HP, 13 Nächte
März-April & November-Dezember	1.598,00 €	3.098,00 €	1.898,00 €	3.598,00 €
Januar-Februar	1.679,00 €	3.198,00 €	1.998,00 €	3.859,00 €
Mai-Oktober	1.859,00 €	3.498,00 €	2.198,00 €	4.139,00 €



Lage: Mit wunderschönem Blick auf Oberstdorf und die Bergwelt liegt das Hotel Oberstdorf erhöht über und ca. 1 km außerhalb des gleichnamigen Ortes. Regelmäßig und in kurzen Abständen fahren Busse praktisch direkt vom Hotel nach Oberstdorf.

Ausstattung: Vor traumhafter Kulisse überzeugt das Hotel Oberstdorf mit Zimmern im stilvoll-alpinen Design, weitläufigem Wellnessbereich und erstklassiger Küche. Ausgestattet ist es mit WLAN-Internetzugang, Aufzug, Panorama-Sonnenterrasse, ganzjährig beheiztem Außen-Sole-Schwimmbad, 300 m² Naturbadesee mit klarem Bergquellwasser, acht Saunen und Bädern, verschiedenen Ruheoasen sowie umgebauter und erweiterter Alpen-Wellnesswelt mit Massagen, Packungen, Gesichts- oder Fußreflexzonenbehandlungen. Jede Woche erleben Sie einen Abend mit Livemusik.

Wohnen: Die gemütlich gestalteten Zimmer im Hotel Oberstdorf sind komfortabel und haben Stil. Die Zimmer sind ausgestattet mit Dusche, WC, Föhn, Balkon bei Doppelzimmern (bei Einzelzimmern gegen Aufpreis), Couch/Sessel, Sat-TV, Telefon, Handtücher, Bademantel und Wellness-Slipper.

Kulinarik: Vitales, reichhaltiges Frühstücksbuffet mit frischem Obst, verschiedenen Säften oder auch deftigen, warmen Gerichten. Verwöhnspension inklusive Allgäuer Bauernbuffet am Nachmittag und abends wechselnden Themen-Schlemmerbuffets.

Preise: **DZ** = Doppelzimmer für 2 Personen, Preis pro Person • **EZ** = Einzelzimmer für 1 Person • **HP+** = Halbpension Plus • inkl. Hin- u. Rückfahrt • andere Zimmerarten, nur Frühstück oder dreiwöchige Reise auf Anfrage möglich

Zimmer, Reisemonate	DZ Bergblick HP+, 6 Nächte	DZ Bergblick HP+, 13 Nächte	EZ HP+, 6 Nächte	EZ HP+, 13 Nächte
November-Januar	1.398,00 €	2.659,00 €	1.579,00 €	2.898,00 €
Februar-Juli & September-Oktober	1.698,00 €	3.139,00 €	1.859,00 €	3.398,00 €
August	1.798,00 €	3.359,00 €	1.959,00 €	3.598,00 €



Lage: Das Hotel Restaurant Sascha´s Kachelofen befindet sich ruhig gelegen im Zentrum von Oberstdorf in der Fußgängerzone. Wanderwege, Bergbahnen und andere öffentliche Einrichtungen sind in kürzester Zeit zu erreichen. Damit ist das Hotel der ideale Ausgangspunkt für zahlreiche Unternehmungen. Eine Bushaltestelle ist nur einen Katzensprung entfernt.

Ausstattung: Das Hotel ist ausgestattet mit Restaurant sowie Biergarten und verfügt über WLAN-Internetzugang. **Sommer-Bergbahnticket auf Wunsch kostenlos zubuchbar.**

Wohnen: Die großzügigen und liebevollen Gästezimmer sind alle komplett in einem modernen Alpenstil ausgestattet.

Kulinarik: Leckere Schmankerl finden Sie im Restaurant - hier gibt es alles, was das Herz begehrt! Viele verschiedene Vorspeisen, Brotzeiten, natürlich Allgäuer Spezialitäten, Schnitzelvariationen und auch vegetarische Gerichte. Wild aus der Region Allgäu und Kleinwalsertal finden Sie ebenfalls regelmäßig auf der Karte. Als Halbpensionsgast können Sie nach Herzenslust und so viel Sie wollen von der Stammkarte wählen.

Preise: **DZ** = Doppelzimmer für 2 Personen, Preis pro Person • **EZ** = Einzelzimmer für 1 Person • **HP** = Halbpension **außer am Mittwoch und Donnerstag** • inkl. Hin- u. Rückfahrt • andere Zimmerarten, nur Frühstück oder dreiwöchige Reise auf Anfrage möglich

Zimmer, Reisemonate	DZ HP, 6 Nächte	DZ HP, 13 Nächte	EZ HP, 6 Nächte	EZ HP, 13 Nächte
Februar-April & November-Dezember	1.059,00 €	1.859,00 €	1.298,00 €	2.279,00 €
Januar & Mai-Oktober	1.339,00 €	2.359,00 €	1.639,00 €	2.879,00 €



Lage: 5-Sterne, ein spektakuläres Alpenpanorama und eine Gastgeberfamilie der besonderen Art – das ist im Hotel Franks die Formel zum Urlaubsglück. Das Franks liegt am südlichen Ortsrand und zugleich zentral im weitgehend autofreien Oberstdorf, eingebettet in eine weitläufige Gartenlandschaft, mit Blick zum Nebelhorn sowie der WM Skisprung-Arena und fast grenzenlosen Aktivitäten in der Natur.

Ausstattung: Das familiengeführte Hotel bietet den idealen Rahmen für ein Erholungsprogramm nach Wunsch: Aktiv oder entspannt, mit Familie oder Gleichgesinnten. Als Wellness-Hotel bietet das Franks alles, was Sie sich zur Entspannung wünschen: Infinity-Pool, Schwimmbad, Naturpool, Saunen und Ruheräume auf über 3000 m². Highlight: Rooftop Spa mit Onsenpools. Die Spa-Profis verwöhnen Sie mit Beauty-Treatments mit Naturkosmetik. Das Hotel verfügt über einen Aufzug.

Wohnen: In den Einzel- und Doppelzimmern können Sie nach Herzenslust abschalten und ausspannen. Gemütliche Räume, natürliche Materialien und die gute Bergluft, inklusive einer Vielzahl von Leistungen, die im Buchungspreis enthalten sind, sorgen für einen wunderbaren und entspannten Aufenthalt.

Kulinarik: Verwöhnkunst auf Ihrem Teller. Das Allgäu schmecken. Regional, raffiniert und immer wieder überraschend bei einem 5-Gang Gourmetdinner oder 6-Gang Galadinner.

Preise: **DZ** = Doppelzimmer für 2 Personen, Preis pro Person • **EZ** = Einzelzimmer für 1 Person • **HP** = Halbpension • inkl. Hin- u. Rückfahrt • andere Zimmerarten, nur Frühstück oder dreiwöchige Reise auf Anfrage möglich

Zimmer, Reisemonate	DZ Comfort HP, 6 Nächte	DZ Comfort HP, 13 Nächte	EZ Comfort HP, 6 Nächte	EZ Comfort HP, 13 Nächte
Januar-April	2.198,00 €	4.498,00 €	2.398,00 €	4.839,00 €
Mai-August	2.398,00 €	4.798,00 €	2.598,00 €	5.139,00 €
September-Dezember	2.459,00 €	4.939,00 €	2.659,00 €	5.259,00 €



Lage: Im gemütlichen, heilklimatischen Kurort Fischen bei Oberstdorf liegt das Hotel Rosenstock zentral, aber dennoch in ruhiger Lage. Der Ort Fischen lädt mit vielen Cafés, Kurpark, Kneipp-Anlagen und mehr zum Verweilen ein.

Ausstattung: Das Hotel Rosenstock ist ein Domizil für den ganzen Menschen in warmherziger Atmosphäre und sorgsamer Höflichkeit, dabei ungezwungen und ungestört. Ausgestattet ist es mit einem Empfangsbereich mit Lounge, WLAN, Sonnenterrasse, großer Liegewiese mit Liegestühlen, Schwimmbad, Sauna und Kräutersauna, Sanarium, Infrarotkabine, Ruheraum, Teebar und vielfältigen Wellness- und Beauty-Angeboten. Das Haus verfügt über einen Aufzug, der aber nicht für Rollatoren geeignet ist. Manche Zimmer und der Haupteingang sind über nur wenige Stufen zu erreichen. Das Hotel als Bergbahn-Partner stellt Ihnen das **Bergbahn Unlimited-Ticket bei Ihrem Sommeraufenthalt (Mai bis Oktober) kostenlos** zur Verfügung mit unlimitedem Zugang zu allen Oberstdorfer & Kleinwalsertaler Bergbahnen.

Wohnen: Die Zimmer bieten Ihnen einen wunderschönen Blick auf die umliegenden Berge, sei es zur Ost-, West- oder Südseite. Die Zimmer sind ausgestattet mit Bad oder Dusche, WC, Toilettenartikel, Bademantel, Badetasche, Balkon, Schreibtisch, Flachbild-TV, Telefon, Radio, Safe und Föhn.

Kulinarik: Vielseitiges Frühstücksbuffet mit frischem Obst, Müsliecke und Saftbar. Gerne bieten Ihnen ihre Gastgeber Halbpension mit einem 4-Gang Menü an.

Preise: **DZ** = Doppelzimmer für 2 Personen, Preis pro Person • **EZ** = Einzelzimmer für 1 Person • **HP** = Halbpension • inkl. Hin- u. Rückfahrt • andere Zimmerarten, nur Frühstück oder dreiwöchige Reise auf Anfrage möglich

Zimmer, Reisemonate	DZ Nebelhorn HP, 6 Nächte	DZ Nebelhorn HP, 13 Nächte	EZ Sonnenkopf HP, 6 Nächte	EZ Sonnenkopf HP, 13 Nächte
November-April	1.239,00 €	2.279,00 €	1.598,00 €	2.959,00 €
Mai-Oktober	1.539,00 €	2.759,00 €	1.879,00 €	3.398,00 €



Lage: Das Hotel Forellenbach liegt ruhig und doch zentral, 5 Gehminuten vom Ortskern von Fischen und 6 km von Oberstdorf entfernt. Ein ganz besonderer Platz direkt an der „Bittlerquelle“ umgeben von Wald und Wiesen. Das Hotel bildet den Ausgangspunkt für schöne Spaziergänge, Radtouren an der Iller oder bummeln im kleinen „Naturdörfle“ Fischen.

Ausstattung: Das familiengeführte Hotel wird ständig in allen Bereichen auf den neuesten Stand gebracht. Das „Wellnesshaus zur Bittlerquelle“ ist täglich für Saunagäste und Anwendungen geöffnet. WLAN-Internetzugang ist vorhanden. **Sommer-Hörnerbahnen-Bergbahnticket inklusive.**

Wohnen: Das kleine Hotel verfügt über 15 im Allgäuer Stil eingerichtete Zimmer oder Appartements. Alle Zimmer haben Balkon oder Terrasse, Dusche, WC, Getränke im Zimmer, TV, Wellness tasche, Ingwerwasser und Obst. Appartements sind für einen Aufpreis von 20,- € pro Pers. und Nacht buchbar.

Kulinarik: Starten Sie mit einem leckeren Frühstücksbuffet mit regionalen Produkten. Von der Forelle „aus eigenen Quellwasserteichen“ bis zu vegetarischen Gerichten finden Sie im Rahmen der Halbpension hochwertige Lebensmittel aus der Region. Abends Schlemmermenü mit Wahlhauptgang (Fleisch, Fisch oder vegetarisches Gericht), außer an den Küchenruhetagen Sonntag und Montag. Falls der „kleine Hunger“ kommt, finden Sie 24 Stunden lang alles für Ihre Brotzeit im „Forellenbach Hofladen24“. Diese kann im angrenzenden „Fischerhäusle“ (der Aufenthaltsraum) verzehrt werden. Besteck, Teller und Brotzeitbrettchen stehen bereit!

Preise: **DZ** = Doppelzimmer für 2 Personen, Preis pro Person • **EZ** = Einzelzimmer für 1 Person • **HP** = Halbpension **außer am Sonntag und Montag** • inkl. Hin- u. Rückfahrt • andere Zimmerarten, nur Frühstück oder dreiwöchige Reise auf Anfrage möglich

Zimmer, Reisemonate	DZ Standard HP, 6 Nächte	DZ Standard HP, 13 Nächte	EZ HP, 6 Nächte	EZ HP, 13 Nächte
November-April	979,00 €	1.698,00 €	1.098,00 €	1.839,00 €
Mai-Oktober	1.279,00 €	2.198,00 €	1.379,00 €	2.359,00 €

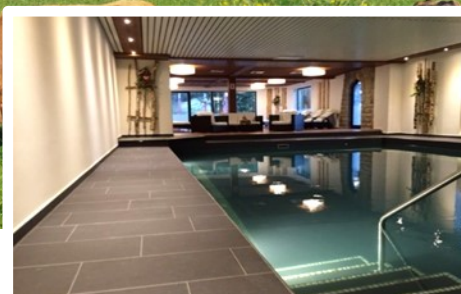

Lage: Idyllisch zwischen Oberstdorf und Fischen gelegen, bietet das familiär geführte Hotel Sonnenbichl Erholung pur. Leise plätschert der Rotfischbach am einladenden kleinen Biergarten vorbei, von dem aus Sie einen atemberaubenden Blick auf die Allgäuer Natur haben.

Ausstattung: Mit einem Sinn für traditionsbewusste Gastlichkeit genießen Sie im Hotel Sonnenbichl in Fischen-Langenwang das Allgäu von seiner schönsten Seite. Ausgestattet ist das Hotel mit Aufzug, WLAN-Internetzugang, Sonnenterrasse, Schwimmbad mit Unterwasserbeleuchtung, finnischer und Kräuter-Sauna, Freiluftbereich mit Eisloch, Infrarotkabine, Ruheraum und vielfältigen Wellness- und Beauty-Angeboten.

Wohnen: Die komfortablen Hotelzimmer sind urgemütlich, modern und landestypisch eingerichtet. Ausgestattet sind sie mit Bad/Dusche, WC, Bademantel, Wellnesstasche, Balkon, Sitzecke, Digital-TV, Telefon, Radio, Safe und Föhn.

Kulinarik: Vitales, reichhaltiges Frühstücksbuffet mit frischem Obst und Gebäck. Bei Halbpension 5-Gang Wahlmenüs oder Spezialitätenbuffets. Gerne geht das Hotel auf Allergien oder Diäten ein.

Preise: **DZ** = Doppelzimmer für 2 Personen, Preis pro Person • **EZ** = Einzelzimmer für 1 Person • **HP** = Halbpension • inkl. Hin- u. Rückfahrt • andere Zimmerarten, nur Frühstück oder dreiwöchige Reise auf Anfrage möglich

Zimmer, Reisemonate	DZ Komfort HP, 6 Nächte	DZ Komfort HP, 13 Nächte	EZ Komfort HP, 6 Nächte	EZ Komfort HP, 13 Nächte
März-April & November-Dezember	1.159,00 €	2.098,00 €	1.359,00 €	2.439,00 €
Mai-Juni	1.359,00 €	2.379,00 €	1.559,00 €	2.698,00 €
Januar-Februar & Juli-Oktober	1.379,00 €	2.459,00 €	1.598,00 €	2.859,00 €

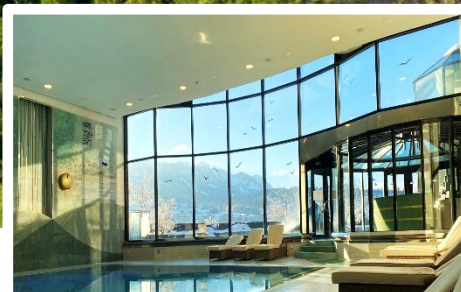
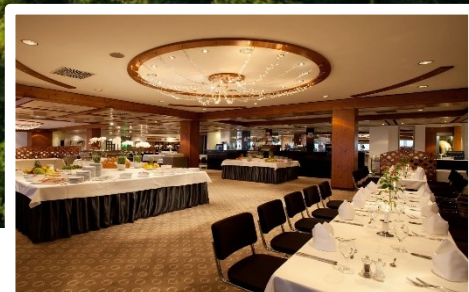

Lage: Das AllgäuStern Hotel erwartet Sie im Herzen des Allgäus, im malerischen Luftkurort Sonthofen und umgeben von der herrlichen Natur Südbayerns. Über die ungefähr 500 m entfernte Bushaltestelle erreichen Sie das knapp 3,5 km entfernte Stadtzentrum, die nächsten Einkaufsmöglichkeiten in etwa 2 km und auch den Hauptbahnhof Sonthofens in rund 3,5 km.

Ausstattung: Das Hotel besteht aus einem Haupthaus und vier Nebenhäusern (ca. 100 m vom Haupthaus entfernt). Ein Aufzug ist vorhanden und WLAN ist kostenfrei nutzbar. Darüber hinaus stehen Ihnen eine Terrasse und eine Bibliothek zur Verfügung. Freuen Sie sich zudem auf ein wahres Wellnessparadies. Auf knapp 1.700 m² erwarten Sie ein Hallenbad, ein Außenpool (Mai-Oktober), Panorama-Sauna, Sanarium, Infrarotkabine, Tauchbecken sowie ein Fitness- und Ruhebereich.

Wohnen: Die Doppelzimmer befinden sich im Haupthaus und bieten ein Bad oder Dusche, WC, Föhn, Safe (teilweise), TV und einen Balkon.

Kulinarik: Lassen Sie sich während Ihres Aufenthalts im AllgäuStern Hotel kulinarisch verwöhnen. Im Panoramarestaurant erwartet Sie neben erlesenen Speisen, wie der Name schon sagt, ein herrlicher Ausblick. Die Tagesbar oder die Clubraumterrasse im Sommer laden zwischendurch zu einem kleinen Snack, Kaffee und Kuchen ein. In der urigen Bierstube können Sie den Abend bei einem regionalen Bier, Longdrink oder Cocktail ausklingen lassen.

Preise: **DZ** = Doppelzimmer für 2 Personen, Preis pro Person • **EZ** = Einzelzimmer für 1 Person • **HP** = Halbpension • inkl. Hin- u. Rückfahrt • andere Zimmerarten, nur Frühstück oder dreiwöchige Reise auf Anfrage möglich

Zimmer, Reisemonate	DZ Gran Paradiso HP, 6 Nächte	DZ Gran Paradiso HP, 13 Nächte	EZ Gran Paradiso HP, 6 Nächte	EZ Gran Paradiso HP, 13 Nächte
November-April	1.098,00 €	1.939,00 €	1.259,00 €	2.198,00 €
Juni & Oktober	1.279,00 €	2.198,00 €	1.439,00 €	2.479,00 €
Mai & Juli-September	1.379,00 €	2.459,00 €	1.559,00 €	2.698,00 €



Lage: Ruhig gelegen, direkt am Forggensee zu Füßen der Alpen und in direkter Nähe von Schloss Neuschwanstein sorgen viele attraktive Freizeitangebote im und um das Urlaubs- und Wellness-Hotel Sommer dafür, dass Sie Ihren Urlaub in Füssen abwechslungsreich und interessant gestalten können.

Ausstattung: Sie können im Panorama-Wellnessbereich des Hotels entspannen, den Innen- und ganzjährig beheizten Außenpool und die Saunen nutzen. Beim täglichen Aktivprogramm mit Wassergymnastik u.a. erleben Sie Wohlfühlen mit Bewegung. Restaurant, Bar, Wintergarten und Sonnenterrasse laden zum Verweilen ein. Mit der „SommerCard“ können Sie u.a. vergünstigt Bergbahnen nutzen und Schifffahrten auf dem Forggensee genießen. Das Hotel verfügt über Aufzüge und WLAN-Internetzugang.

Wohnen: Die gemütlichen Zimmer und Suiten verfügen über Balkon oder Terrasse, Flachbild-Fernseher, Dusche, WC, Safe und sind alle mit den Aufzügen erreichbar. Leihrucksack, Bademantel und Badetücher liegen für Sie bereit.

Kulinarik: Das abwechslungsreiche Frühstücksbuffet und abendliche 5-Gang Menü mit Suppen- und Salatbuffet (auch allergie- und lactosegerecht) genießen Sie im Restaurant, im Wintergarten oder auf der Sonnenterrasse.

Preise: **DZ** = Doppelzimmer für 2 Personen, Preis pro Person • **EZ** = Einzelzimmer für 1 Person • **HP** = Halbpension • inkl. Hin- u. Rückfahrt • andere Zimmerarten, nur Frühstück oder dreiwöchige Reise auf Anfrage möglich

Zimmer, Reisemonate	DZ Landhaus HP, 6 Nächte	DZ Landhaus HP, 13 Nächte	EZ HP, 6 Nächte	EZ HP, 13 Nächte
November-April	1.439,00 €	2.679,00 €	1.739,00 €	3.239,00 €
Mai & Oktober	1.698,00 €	3.139,00 €	1.898,00 €	3.498,00 €
Juni-September	1.759,00 €	3.279,00 €	2.139,00 €	3.998,00 €

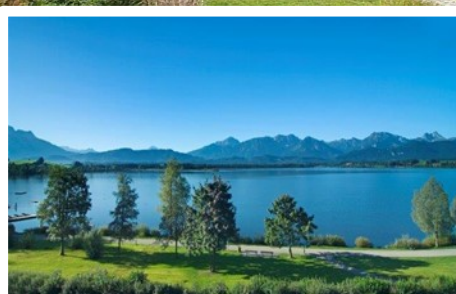

Lage: Das familiär geführte Hotel liegt direkt an der Uferpromenade des malerischen Hopfensees mit einem majestätischen Blick auf den See und die umliegenden Berge. Das unweit vom Hotel gelegene Schloss Neuschwanstein sowie Füssen erreichen Sie schnell über die nahe gelegene Bushaltestelle.

Ausstattung: Das Hotel ist ausgestattet mit Aufzug, großzügiger Lobby, WLAN-Internetzugang sowie Badesteg mit Boot.

Wohnen: Es erwarten Sie großzügige, geschmackvoll im Landhausstil eingerichtete Zimmer. Die Zimmer sind ausgestattet mit meist Balkon/Terrasse, Dusche, WC, TV, Telefon, Safe und Föhn.

Kulinarik: Sie erhalten ein abwechslungsreiches und gesundes Frühstücksbuffet mit Produkten aus dem Allgäu.

Preise: **DZ** = Doppelzimmer für 2 Personen, Preis pro Person • **EZ** = Einzelzimmer für 1 Person • **ÜF** = Übernachtung/Frühstück • inkl. Hin- u. Rückfahrt • andere Zimmerarten oder dreiwöchige Reise auf Anfrage möglich

Zimmer, Reisemonate	DZ Riviera ÜF, 6 Nächte	DZ Riviera ÜF, 13 Nächte	EZ Almwiese ÜF, 6 Nächte	EZ Almwiese ÜF, 13 Nächte
Februar-März	1.298,00 €	2.398,00 €	1.259,00 €	2.179,00 €
April & November	1.379,00 €	2.579,00 €	1.298,00 €	2.298,00 €
Mai-Oktober	1.579,00 €	2.859,00 €	1.498,00 €	2.598,00 €



Lage: Das familiengeführte Hotel liegt ruhig am Südhang über dem Hopfensee, an der „Riviera des Allgäus“, wie die klimatisch bevorzugte Lage des Kneipp- und Luftkurorts Hopfen am See gerne genannt wird. Der einzigartige Blick über den See, auf die Berge und Königsschlösser wird Sie begeistern. Ab dem Hotel und rund um Füssen gibt es vielfältige Führungen, Museen, Wanderwege und Ausflugsmöglichkeiten. Die nächste Bushaltestelle ist ca. 150 Meter entfernt.

Ausstattung: Für die Entspannung sorgt der Wellnessbereich mit wohltuenden Behandlungen, Naturkosmetik und verschiedenen Saunen; für Gesundheit und Rückenstärkung ein ärztlich geleitetes Therapeutenteam. Hallenbad, Kneipp-Tretbecken und Garten-SPA mit Zirben-Salz-Sauna und Ruhebereichen runden das Angebot ab. Das Hotel verfügt über zwei Aufzüge und Panorama-Terrasse. Zudem werden Aktivprogramme, Gesundheitsvorträge und E-Bikes zum Ausleihen angeboten.

Wohnen: Sie wohnen komfortabel mit Balkon und Ausblick. Im Zimmer sorgt die Ausstattung für Gemütlichkeit: Vollholz-Möbel, Sitzecke und elektromogreduzierte Schlafbereiche mit Natur-Betten. Außerdem Bad mit Dusche und WC, Kabel-TV, Telefon, LAN-Anschluss und Safe.

Kulinarik: Im Rahmen der Bio-Genießer-3/4 Pension bedienen Sie sich morgens, mittags und nachmittags am allgäufischen Buffet. Abends werden Sie mit einem Wahlmenü bzw. Themenbuffet verwöhnt. Alle Speisen und Getränke sind zu 100% biologisch – wahlweise vegetarisch - die Küche geht auf gängige Unverträglichkeiten ein.

Preise: **DZ** = Doppelzimmer für 2 Personen, Preis pro Person • **EZ** = Einzelzimmer für 1 Person • **HP+** = Halbpension Plus • **Paket** = Wellnesspaket, 7 Anwendungen pro Woche • inkl. Hin- u. Rückfahrt • andere Zimmerarten, nur Frühstück oder dreiwöchige Reise auf Anfrage möglich

Zimmer, Reisemonate	DZ Landleibe HP+, 6 Nächte	DZ Landleibe HP+, 13 Nächte	EZ Bio-Balance HP+, 6 Nächte	EZ Bio-Balance HP+, 13 Nächte
Januar ohne Paket	1.298,00 €	2.398,00 €	1.559,00 €	2.879,00 €
Januar mit Paket	1.479,00 €	2.759,00 €	1.739,00 €	3.239,00 €
Februar-April ohne Paket	1.339,00 €	2.498,00 €	1.598,00 €	2.998,00 €
Februar-April mit Paket	1.498,00 €	2.859,00 €	1.798,00 €	3.359,00 €
Mai-Oktober ohne Paket	1.598,00 €	2.959,00 €	1.898,00 €	3.439,00 €
Mai-Oktober mit Paket	1.779,00 €	3.298,00 €	2.059,00 €	3.798,00 €



Lage: Mit nur wenigen Schritten erreichen Sie den Hopfensee zum Wandern oder Radeln. Besuchen Sie die berühmten Schlösser Neuschwanstein und Hohenschwangau und genießen Sie die Allgäuer Berge und den Hopfensee.

Ausstattung: Ein stilvoller Wellnessbereich mit finnischer Sauna, Dampfsauna, Infrarotkabine und Ruheecke erwartet Sie. Zusätzlich bietet das Landhaus einen Schwimmteich mit Badesteg und Sonnenliegen in einem wunderschönen Garten.

Wohnen: Sie wohnen komfortabel im Doppelzimmer, meist mit Dusche und Balkon/Terrasse und im Einzelzimmer meist mit Dusche. Die Zimmer sind ausgestattet mit Kabel-TV, Telefon, WLAN und Minibar.

Kulinarik: Den Urlaub im Allgäu beginnen Sie mit einem großzügigen Frühstücksbuffet, bevor Sie die Alpen erkunden.

Preise: **DZ** = Doppelzimmer für 2 Personen, Preis pro Person • **EZ** = Einzelzimmer für 1 Person • **ÜF** = Übernachtung/Frühstück • inkl. Hin- u. Rückfahrt • andere Zimmerarten oder dreiwöchige Reise auf Anfrage möglich

Zimmer, Reisemonate	DZ ÜF, 6 Nächte	DZ ÜF, 13 Nächte	EZ ÜF, 6 Nächte	EZ ÜF, 13 Nächte
November-April	879,00 €	1.498,00 €	1.139,00 €	1.939,00 €
Oktober	1.079,00 €	1.779,00 €	1.298,00 €	2.198,00 €
Mai-September	1.139,00 €	1.898,00 €	1.298,00 €	2.198,00 €



Lage: Inmitten der romantischen Altstadt von Füssen, direkt unterhalb des „Hohen Schlosses“, der einstigen Sommerresidenz der Fürstbischöfe von Augsburg, befindet sich das Hotel "Zum Hechten". Durch die unmittelbare Nähe zum Kloster St. Mang mit dem städtischen Museum, dem Bahnhof und natürlich der Flaniermeile liegt Ihnen Füssen direkt zu Füßen.

Ausstattung: Runden Sie Ihren Tag im urigen Restaurant ab und lassen Sie sich von der „Genuss-Werkstatt“ verwöhnen. Nicht nur Hotelgäste sind herzlich willkommen, auch Einheimische und Tagesgäste kehren gerne in den „Hechten“ ein. Das Hotel verfügt über kostenfreien WLAN-Internetzugang und eine kleine, aber feine Sauna (kostenpflichtig). Im Haupthaus gibt es einen Aufzug.

Wohnen: In den beiden Hotelgebäuden befinden sich 35 behagliche Zimmer mit Dusche, WC, Föhn, Kosmetikspiegel, Telefon und Flachbild-Kabel-TV. Einige Zimmer verfügen über einen Balkon, die Doppelzimmer Superior bieten eine Sitzecke, Couch oder ein drittes Bett.

Kulinarik: Das Frühstücksbuffet ist liebevoll zusammengestellt und genau der richtige Start in den Tag. Im Restaurant werden lokale Rezepte täglich neu entdeckt und verfeinert. Ohne Schnörkel: ehrlich, echt und erdverbunden. Die Halbpension besteht aus einem 3-Gang Abendmenü mit Suppe oder Salat, Hauptgang zur Wahl und Dessert.

Preise: **DZ** = Doppelzimmer für 2 Personen, Preis pro Person • **EZ** = Einzelzimmer für 1 Person • **HP** = Halbpension • inkl. Hin- u. Rückfahrt • andere Zimmerarten, nur Frühstück oder dreiwöchige Reise auf Anfrage möglich

Zimmer, Reisemonate	DZ Superior HP, 6 Nächte	DZ Superior HP, 13 Nächte	EZ HP, 6 Nächte	EZ HP, 13 Nächte
Januar-März	1.039,00 €	1.839,00 €	1.239,00 €	2.159,00 €
April & November-Dezember	1.159,00 €	2.098,00 €	1.298,00 €	2.298,00 €
Mai-Oktober	1.359,00 €	2.398,00 €	1.498,00 €	2.598,00 €



Lage: Das Hotel liegt direkt gegenüber der historischen Altstadt von Füssen und ist somit ideal für Unternehmungen in die Stadt und in die Natur. Der Haupt- sowie der Busbahnhof befinden sich nur wenige Meter vom Hotel entfernt, um Ziele in der näheren Umgebung erkunden zu können, wie z.B. die Königsschlösser „Neuschwanstein“ und „Hohenschwangau“.

Ausstattung: Zum Wohlfühlen erwarten Sie 62 mit dem Aufzug erreichbare Zimmer. Entspannen Sie in dem kleinen, aber feinen Wellnessbereich „Schlosstherme“ mit finnischer und Bio-Sauna, Dampfbad, Ruhebereich und Whirlpoolwannen. Wohltuende Massagen runden das Wellness-Angebot ab.

Wohnen: Alle Zimmer „Linderhof“ sind hochwertig und komfortabel ausgestattet mit Schallschutzfenstern, Klimaanlage, Flachbild-TV mit Satellitenempfang, Minibar, Telefon, kostenlosem Internetzugang per WLAN, Balkon und Badezimmer mit Dusche (Rainshower) und Badewanne, Haarfön, Schminkspiegel und separatem WC.

Kulinarik: Kulinarisch dürfen Sie sich auf ein reichhaltiges Allgäuer Frühstücksbuffet freuen, regional bayerische Kost im urigen Restaurant „Himmelsstube“ und leckere Cocktails in der Bar „Chili“. Ein Highlight ist die hauseigene Konditorei „Kurcafe“, welche noch heute Kuchen, Torten, Gebäck, Pralinen uvm. nach alten Traditionsrezepten in liebevoller Handarbeit herstellt. Genießen Sie die Leckereien mit den Kaffeespezialitäten im „Wintergarten“ mit Kamin.

Preise: **DZ** = Doppelzimmer für 2 Personen, Preis pro Person • **DZA** = Doppelzimmer für 1 Person allein • **HP** = Halbpension • inkl. Hin- u. Rückfahrt • andere Zimmerarten, nur Frühstück oder dreiwöchige Reise auf Anfrage möglich

Zimmer, Reisemonate	DZ Komfort Linderhof HP, 6 Nächte	DZ Komfort Linderhof HP, 13 Nächte	DZA Komfort Linderhof HP, 6 Nächte	DZA Komfort Linderhof HP, 13 Nächte
Januar-März November-Dezember	1.179,00 €	2.139,00 €	1.698,00 €	3.179,00 €
April	1.359,00 €	2.498,00 €	2.059,00 €	3.959,00 €
Mai-Oktober	1.559,00 €	2.798,00 €	2.259,00 €	4.239,00 €



Lage: Das Hotel Füssen liegt direkt in der Fußgängerzone und somit im Herzen der historischen Füssener Altstadt. Viele Sehenswürdigkeiten, wie z.B. das Hohe Schloss von Füssen oder auch der Lechfall, befinden sich in unmittelbarer Nähe des Hotels und sind zu Fuß zu erreichen.

Ausstattung: Das Hotel verfügt über einen Aufzug und einen Frühstücksraum.

Wohnen: Jedes Zimmer hebt sich durch seine individuelle und moderne Art hervor. WLAN, Fußbodenheizung sowie ein 55 Zoll Flachbildfernseher befinden sich in jedem Zimmer des Hotels. Die hellen freundlichen Bäder sind mit Dusche, flauschigen Hand- und Badetüchern, Toilettenartikeln und Föhn ausgestattet.

Kulinarik: Morgens startet der Tag mit einem reichhaltigen Frühstücksbuffet. Restaurants befinden sich wie das Hotel in der Fußgängerzone und in unmittelbarer Nähe zum Hotel.

Preise: **DZ** = Doppelzimmer für 2 Personen, Preis pro Person • **DZA** = Doppelzimmer für 1 Person allein • **ÜF** = Übernachtung/Frühstück • inkl. Hin- u. Rückfahrt • andere Zimmerarten oder dreiwöchige Reise auf Anfrage möglich

Zimmer, Reisemonate	DZ ÜF, 6 Nächte	DZ ÜF, 13 Nächte	DZA ÜF, 6 Nächte	DZA ÜF, 13 Nächte
November-April	798,00 €	1.339,00 €	1.079,00 €	1.798,00 €
Mai-Oktober	1.098,00 €	1.859,00 €	1.379,00 €	2.359,00 €



Lage: Das Hotel Sonne liegt zentral, direkt in der Fußgängerzone der historischen Altstadt von Füssen. Vor der Hoteltüre finden Sie die perfekte Kombination aus Erlebnis, Erholung und Kultur. Schlendern Sie durch die verwinkelten Gassen, genießen Sie das Alpenpanorama im Hintergrund und lassen Sie die Seele baumeln.

Ausstattung: Nach einem kultur- und erlebnisreichen Tag entspannen und relaxen Sie bis spät abends in exklusivem Ambiente. Eine der Leidenschaften Ludwigs war seine Liebe zum Orient. Das Hotel hat die Passion neu für Sie mit Saunen und Regenduschen interpretiert. Das Resultat: Eine Wellness Orient Oase, die ebenso gut in Marokko sein könnte. Und das mitten im Allgäu. Das Hotel verfügt über WLAN-Internetzugang und zwei Aufzüge.

Wohnen: Die verschiedenen Zimmer vereinen Kreativität, Design, Qualität und Lebensfreude und sind Orte zum Wohlfühlen. Alle Zimmer sind mit freundlichen Farben, Dusche, WC, Bademantel, Hausschuhen, Badeartikeln, TV, Safe, Minibar und teils mit Balkon eingerichtet.

Kulinarik: Das Frühstücksbuffet ist außergewöhnlich und verwöhnt Sie nach Herzenslust von 7 bis 11 Uhr. Viele der Produkte stammen von Sennereien, Metzgereien und Betrieben aus der Region. Das neue Restaurant RIWA mit offener Küche ist gleichzeitig Café und Bar. Hier genießen Sie Käsekuchen vom hauseigenen Konditor und ab mittags z.B. Flammkuchen. Auch Abendessen à la carte ist möglich.

Preise: **DZ** = Doppelzimmer für 2 Personen, Preis pro Person • **EZ** = Einzelzimmer für 1 Person • **ÜF** = Übernachtung/Frühstück, Abendessen im Hotel à la carte gegen Aufpreis möglich • inkl. Hin- u. Rückfahrt • andere Zimmerarten oder dreiwöchige Reise auf Anfrage möglich

Zimmer, Reisemonate	DZ Small ÜF, 6 Nächte	DZ Small ÜF, 13 Nächte	EZ Small ÜF, 6 Nächte	EZ Small ÜF, 13 Nächte
November-April	898,00 €	1.539,00 €	1.198,00 €	2.139,00 €
Mai & Oktober	1.098,00 €	1.798,00 €	1.398,00 €	2.398,00 €
Juni-September	1.198,00 €	2.059,00 €	1.459,00 €	2.539,00 €

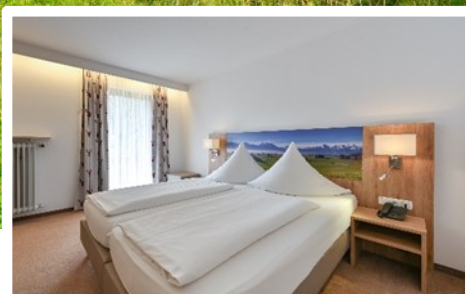

Lage: Im wunderschönen Faulenbacher Tal, nur 800 Meter vom historischen Stadtzentrum von Füssen entfernt, befindet sich das Hotel Ruchti mit einem schönen Blick auf das Faulenbacher Tal und die Allgäuer Alpen. Zu den Badeseen Mitter- und Obersee sind es nur 400 Meter.

Ausstattung: Das familiär geführte Hotel mit Allgäuer Charme bietet Rezeption, WLAN, Internetzugang, Aufzug, Saunalandschaft mit finnischer Sauna und Biosauna, Fitnessraum sowie eine Lounge.

Wohnen: Die gemütlichen Zimmer sind ausgestattet mit Dusche, WC, Föhn, meist Balkon, Safe, Sitzcke mit Sofa oder Sessel, Flachbild Sat-TV, Telefon und Handtücher.

Kulinarik: Das Hotel Garni bietet ein Langschläfer-Frühstücksbuffet bis 11:00 Uhr. Getränkeservice bis 21:00 Uhr.

Preise: **DZ** = Doppelzimmer für 2 Personen, Preis pro Person • **EZ** = Einzelzimmer für 1 Person • **ÜF** = Übernachtung/Frühstück • inkl. Hin- u. Rückfahrt • andere Zimmerarten oder dreiwöchige Reise auf Anfrage möglich

Zimmer, Reisemonate	DZ ÜF, 6 Nächte	DZ ÜF, 13 Nächte	EZ ÜF, 6 Nächte	EZ ÜF, 13 Nächte
Dezember-April	859,00 €	1.439,00 €	1.039,00 €	1.698,00 €
Mai-Juni & September-November	1.139,00 €	1.898,00 €	1.359,00 €	2.279,00 €
Juli-August	1.198,00 €	2.059,00 €	1.398,00 €	2.359,00 €



Lage: Das Hotel ist im Herzen von Schwangau gelegen. Ein perfekter Ausgangspunkt für Spaziergänge im angrenzenden Kurpark. Auch die Königsschlösser und die Ammergauer Alpen lassen sich von der Gartenanlage aus bestaunen. In wenigen Gehminuten erreichen Sie verschiedene Einzelhandelsgeschäfte oder die Kristall Therme in Schwangau. Mit der ca. 150 m entfernten Bushaltestelle ist das Hotel der ideale Ausgangspunkt für Ausflüge jeder Art, ob zu den weltbekannten Königsschlössern oder bequem mit der Seilbahn auf den Tegelberg.

Ausstattung: Das traditionsreiche Haus verfügt über Aufzüge in alle Etagen, barrierefreie Eingänge und Gasträume sowie eine Liegewiese mit Sonnenliegen und Ruhebänken. Des Weiteren stehen kostenlose Leihfahräder zur Verfügung.

Wohnen: Mit viel Liebe zum Detail ist aus der früheren Pension Helmer ein gemütliches und modernes Ferienhotel entstanden. Alpenländisch eingerichtete Zimmer laden ein zu entspannen und sich wie zuhause zu fühlen. Ausgestattet sind alle Zimmer mit eigenem Bad, flacher Dusche, Föhn, Telefon, Flachbild-TV, Safe und Balkon.

Kulinarik: Starten Sie mit einem reichhaltigen Frühstück in den Tag. Am Nachmittag können Sie im Hotelrestaurant hausgemachte Kuchen und Torten bestellen. Die gutbürgerliche Küche verwöhnt Sie mit Allgäuer Köstlichkeiten aus frischen, regionalen Produkten.

Preise: **DZ** = Doppelzimmer für 2 Personen, Preis pro Person • **DZA** = Doppelzimmer für 1 Person allein • **HP** = Halbpension • inkl. Hin- u. Rückfahrt • andere Zimmerarten, nur Frühstück oder dreiwöchige Reise auf Anfrage möglich

Zimmer, Reisemonate	DZ Alpin HP, 6 Nächte	DZ Alpin HP, 13 Nächte	DZA Alpin HP, 6 Nächte	DZA Alpin HP, 13 Nächte
November-April	1.198,00 €	2.198,00 €	1.598,00 €	2.979,00 €
Mai-Oktober	1.398,00 €	2.498,00 €	1.798,00 €	3.259,00 €



Lage: In Haller am malerischen Haldensee, umgeben von einer herrlichen Bergwelt, liegt der familiengeführte Laterndlhof im Tannheimer Tal. Seine weitläufige 3.500 m² alpine Gartenanlage und der Naturschwimmteich lassen Sonnenanbeter genügend einsame Plätzchen finden. Bushaltestelle direkt beim Hotel.

Ausstattung: Tanken Sie Kraft und lassen Sie die Seele baumeln im „SONNEN-SPA“ mit Hallenbecken und vorgelagertem Außenpool (20 m Edelstahlbecken - ganzjährig beheizt 30°C), Finnischer Zirbenholz-Panoramasauna, Kräuter-Biosauna, Dampfbad, Solelaconium, Infrarotliegen, herrlichen Ruheräumen und „KÖNIG LUDWIGS MÄRCHENWELT“ mit Whirlpoolgrotte. Das Haus verfügt über zwei Aufzüge. WLAN in allen Bereichen, außer in den Speiseräumen. **Sommer-Bergbahnticket inklusive.**

Wohnen: Heimelige und großzügige Zimmer mit Südbalkon und herrlichem Blick auf die Berge und den Haldensee. Die Doppelzimmer (32m²) sind mit Kachelofen, begehbare Dusche, WC, Telefon, LED-TV, Radio, Safe und Minibar ausgestattet, Juniorsuiten (40m²) mit begehbare Dusche und Badewanne, WC mit Bidet und Handwaschbecken, Telefon, LED-TV, Radioempfang, Safe und Minibar.

Kulinarik: Der Tag beginnt mit Sektfrühstück samt Tiroler Schmankerlbuffet. Vom Mittag bis zum Spätnachmittag lockt das Buffet mit Salaten, Suppe, einem warmen Tagesgericht und einer Brotzeit sowie verführerischen Naschereien. Am Abend verwöhnt das Küchenteam mit einem reichhaltigen warmen und kalten Vorspeisenbuffet und vier zur Auswahl stehenden Hauptgerichten. Desserts, Eis und Sorbet sowie eine Käseauswahl runden den Abend ab.

Preise: **DZ** = Doppelzimmer für 2 Personen, Preis pro Person • **DZA** = Doppelzimmer für 1 Person allein • **HP+** = Halbpension Plus • inkl. Hin- u. Rückfahrt • andere Zimmerarten, nur Frühstück oder dreiwöchige Reise auf Anfrage möglich

Zimmer, Reisemonate	DZ Neunerköpfe HP+, 6 Nächte	DZ Neunerköpfe HP+, 13 Nächte	DZA Neunerköpfe HP+, 6 Nächte	DZA Neunerköpfe HP+, 13 Nächte
Januar-März	1.498,00 €	2.798,00 €	1.739,00 €	3.239,00 €
Mai-November	1.679,00 €	3.098,00 €	1.898,00 €	3.498,00 €



Lage: Umgeben von der beeindruckenden Kulisse der Tannheimer Berge steht das Via Salina Hotel am See in einzigartiger Lage auf 1.130 Metern Seehöhe direkt am Haldensee. Ausreichend Spazierwege mit Rastmöglichkeiten sind direkt vom Hotel aus erreichbar. Eine Bushaltestelle befindet sich am Hotel.

Ausstattung: Das Hotel ist mit einem Aufzug ausgestattet. Im SALINA SPA finden Sie Ihre ganz persönlichen Wohlfühlmomente, sei es im ganzjährig auf 31°C beheizten Innen- und Außenpool (für Nichtschwimmer geeignet, teilweise Wassergymnastik im Angebot), in der Infrarot- und Bio- Sauna, bei klassischen Massagen, kosmetischen Anwendungen oder Packungen & Peelings in der Schwebeliege. Lese- und Spielecke sowie Ruheräume vorhanden. Café, Bar und große Sonnenterrasse direkt an der Uferpromenade. **Sommer-Bergbahnticket inklusive.**

Wohnen: 51 stilvolle, großzügige Landhaus-Zimmer mit teilweise See- oder Bergblick, überwiegend mit Balkon und gemütlicher Sitzecke. Diese sind mit Dusche/WC, Minibar (gratis), Telefon und Fernseher ausgestattet. Es stehen Doppelzimmer, Dreibettzimmer sowie Doppelzimmer zur Einzelnutzung in verschiedenen Kategorien zur Verfügung.

Kulinarik: Im Preis enthalten ist das Bio-Vital-Frühstücksbuffet sowie das abendlich 5-Gang-Menü mit kleinen, genussvollen Portionen (mittwochs: Tiroler Abend mit Livemusik). Die ausgezeichnete Küche bietet ganz bewusst eine bodenständige Handwerkskunst mit überwiegend heimischen Produkten und Wild aus eigener Jagd sowie Fisch direkt aus dem Haldensee. Nachmittags gibt es hausgemachte Kuchen und Tiroler Mehlspeisen aus der hoteleigenen Manufaktur (nicht im Preis enthalten).

Preise: **DZ** = Doppelzimmer für 2 Personen, Preis pro Person • **DZA** = Doppelzimmer für 1 Person allein • **HP** = Halbpension • inkl. Hin- u. Rückfahrt • andere Zimmerarten, nur Frühstück oder dreiwöchige Reise auf Anfrage möglich

Zimmer, Reisemonate	DZ Alpina HP, 6 Nächte	DZ Alpina HP, 13 Nächte	DZA Stella HP, 6 Nächte	DZA Stella HP, 13 Nächte
November-April	1.379,00 €	2.579,00 €	1.459,00 €	2.659,00 €
Mai-Juni & Oktober	1.659,00 €	3.039,00 €	1.779,00 €	3.198,00 €
Juli-September	1.698,00 €	3.159,00 €	1.839,00 €	3.298,00 €



Lage: Im Außerfern in Tannheim liegt der Schwarze Adler, eingebettet in den markanten Allgäuer Alpen, 4,7 km vom Haldensee und 22 km zur Burgruine Falkenstein entfernt. Das familiär geführte Hotel liegt in einem der schönsten Hochtäler Europas.

Ausstattung: Im Hotel Schwarzer Adler erwartet Sie Gastlichkeit auf höchstem Niveau in einem exklusiven Ambiente. Heimelige Zimmer & Suiten, ausgezeichnete Gipfelküche mit à la carte Restaurant und Stube, traumhafte Sonnenterrasse, Adler Spa auf drei Etagen mit Beauty-, Wellness- und Saunabereich sowie Panorama-Schwimmbad. **Sommer-Bergbahnticket inklusive.**

Wohnen: Alle Annehmlichkeiten, Top-Ausstattung und Tiroler Charme begleiten Sie in den Zimmern, Studios und Suiten. Die Zimmer sind mit gemütlicher Sitzecke, Badewanne, WC, Balkon, Bademäntel, Föhn, Farb-TV und Safe ausgestattet.

Kulinarik: Das Hotelrestaurant verwöhnt die Hausgäste den ganzen Tag über mit Köstlichkeiten. Zum Frühstück können Sie sich am Vital-Buffer und am Nachmittag an der Jause, die sowohl Süßes als auch Pikantes beinhaltet, stärken. Den Tag lassen Sie bei einem wohlschmeckenden 3-Gänge-Wahlmenü ausklingen. Regionale und nachhaltige Gerichte, variantenreich und mit Raffinesse in der Zubereitung für Ihren persönlichen Genuss.

Preise: **DZ** = Doppelzimmer für 2 Personen, Preis pro Person • **DZA** = Doppelzimmer für 1 Person allein • **HP+** = Halbpension Plus • inkl. Hin- u. Rückfahrt • andere Zimmerarten, nur Frühstück oder dreiwöchige Reise auf Anfrage möglich

Zimmer, Reisemonate	DZ Superior HP+, 6 Nächte	DZ Superior HP+, 13 Nächte	DZA Superior HP+, 6 Nächte	DZA Superior HP+, 13 Nächte
April & November-Dezember	1.098,00 €	1.959,00 €	1.498,00 €	2.698,00 €
März & Mai-Juni	1.439,00 €	2.559,00 €	1.779,00 €	3.198,00 €
Juli-Oktober	1.479,00 €	2.659,00 €	1.839,00 €	3.339,00 €



Lage: Das Hotel...liebes Rot-Flüh ist im Tannheimer Tal in Tirol und gehört zu den besten Adressen der Alpen. Das Wellnesshotel liegt in einer idyllischen Berglandschaft ca. 400 Meter von einem Natursee entfernt. Eine Bushaltestelle ist 80 m entfernt.

Ausstattung: Mit einer Wellness- und Saunalandschaft von 5.500 m², professionellen Wellness- und Gesundheitsprogrammen steht Gesundheit und Prävention im Fokus. Der Wellnessbereich umfasst neben einem ganzjährig beheizten Außenpool fünf verschiedene Saunen, ein Astral-Dampfbad, eine Infrarotkabine, einen Whirlpool im Außenbereich, zwei Whirlpools im Innenbereich, drei Ruhebereiche und einen Raum mit Wasserbetten. Das Hotel hat einen Aufzug.

Wohnen: Die neu renovierten Zimmer und Suiten sind stilvoll gestaltet und verfügen über einen Balkon mit Bergblick, einen Flachbild-TV, eine Minibar, Suiten auch wahlweise über eine Sauna, Whirlpool-Badewanne oder ein Dampfbad. Selbstverständlich stehen Hausschuhe, Bademäntel, Haartrockner und Pflegeprodukte kostenfrei zur Verfügung.

Kulinarik: In drei prämierten Restaurants erwartet Sie ein abwechslungsreiches kulinarisches Angebot der Spitzenklasse. Frisch zubereitete traditionelle und internationale Gerichte sorgen durch kreative Kompositionen auch bei erfahrensten Feinschmeckern für Begeisterung. Das Team steht Ihnen gerne beratend zur Seite und unterstützt Sie bei der Wahl des passenden Weins zu Ihrem Gericht. Vom Frühstücksraum genießen Sie einen Panoramablick auf den Haldensee und die umliegenden Berge.

Preise: **DZ** = Doppelzimmer für 2 Personen, Preis pro Person • **DZA** = Doppelzimmer für 1 Person allein • **HP+** = Halbpension Plus • inkl. Hin- u. Rückfahrt • andere Zimmerarten, nur Frühstück oder dreiwöchige Reise auf Anfrage möglich

Zimmer, Reisemonate	DZ Premium Superior HP+, 6 Nächte	DZ Premium Superior HP+, 13 Nächte	DZA Premium Superior HP+, 6 Nächte	DZA Premium Superior HP+, 13 Nächte
November-April	1.359,00 €	2.498,00 €	1.598,00 €	2.939,00 €
Mai-Oktober	1.639,00 €	2.998,00 €	1.879,00 €	3.398,00 €



Lage: Das Hotel Tyrol liegt am Waldrand. Zentrum, Fußgängerzone und Staufepark erreichen Sie in 5 Minuten.

Ausstattung: Das Hotel bietet Ihnen eine Vielzahl an Annehmlichkeiten: das renovierte Hallenbad sowie die neu gestaltete Saunalandschaft im Alpin Design mit viel Altholz und Stein, Kräutersauna nach Heublumen duftend mit „griabiger“ Ruhezone, finnische Sauna mit Ruheraum im lässigen Alpin Look, Dampfbad und Physiotherm Infrarotkabine sowie Relax-Liegen zum Entspannen stehen den ganzen Tag zur Verfügung. Das großzügige Hallenbad mit direktem Zugang ins Freie erfreut die Wasserratten und ein Rundum-Verwöhnprogramm erwartet Sie in der Massageabteilung. Das Hotel ist Partner von **Oberstaufen Plus** und Sie erwarten damit viele attraktive Vorteile wie **freie Fahrt mit Bergbahnen**. Das Haus verfügt über einen Aufzug, der Sie bequem in alle Stockwerke bringt. Manche Bereiche im Hotel sind nicht barrierefrei (Schwimmbad).

Wohnen: Die neu renovierten Zimmer verfügen alle über Balkon, Dusche, WC und sind im alpenländischen Stil hochwertig ausgestattet. Moderne Flachbild-TV's sowie Bademäntel und Badeschuhe stehen kostenlos zur Verfügung.

Kulinarik: Freuen Sie sich auf eine über die Grenzen hinaus bekannte Küche. Mit frischen Zutaten und dazu der richtige Tropfen – erlesene und regionale Weine, persönlich ausgewählt und mit Liebe serviert – wird auch Ihre Verwöhnspension zum Erlebnis.

Preise: **DZ** = Doppelzimmer für 2 Personen, Preis pro Person • **EZ** = Einzelzimmer für 1 Person • **HP+** = Halbpension Plus • inkl. Hin- u. Rückfahrt • andere Zimmerarten, nur Frühstück oder dreiwöchige Reise auf Anfrage möglich

Zimmer, Reisemonate	DZ Allgäu HP+, 6 Nächte	DZ Allgäu HP+, 13 Nächte	EZ Allgäu HP+, 6 Nächte	EZ Allgäu HP+, 13 Nächte
November-April	1.198,00 €	2.239,00 €	1.339,00 €	2.379,00 €
Mai-Oktober	1.398,00 €	2.498,00 €	1.498,00 €	2.659,00 €

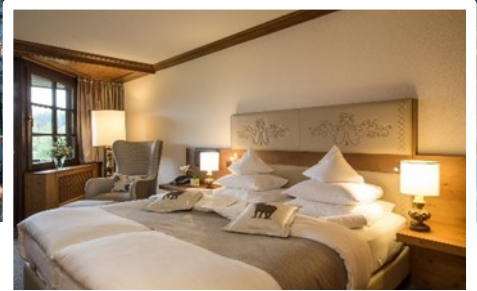
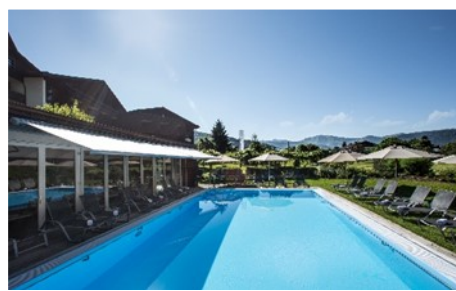

Lage: Das Parkhotel liegt ruhig und zentral, direkt am Staufenpark mit traumhaftem Blick auf die Allgäuer Alpen. In nur wenigen Minuten erreichen Sie zu Fuß den Ortskern mit vielen Geschäften, Restaurants und Cafés.

Ausstattung: Das Hotel verfügt über einen großen Wellnessbereich mit Innenpool und Whirlpool sowie einem ganzjährig beheizten Außenpool mit Liegewiese, Ruheräumen, einer finnischen und Bio-Sauna, Dampfbad sowie einem Fitnessraum für Bewegungs- und Entspannungskurse. Im Bergwiesen-Spa können Sie in mehreren lichtdurchfluteten Räumlichkeiten totale Entspannung erfahren. Das Hotel verfügt über einen Aufzug.

Wohnen: Die Zimmer sind urgemütlich, in charmant-luxuriösem Design eingerichtet. Das stylisch-moderne, aber gleichzeitig rustikal-traditionelle Ambiente ist eine detailverliebte Liebeserklärung an das Allgäu. Ausgestattet sind die ca. 28 m² großen Doppel- und ca. 18 m² großen Einzelzimmer mit Dusche, WC, Balkon, Flachbild-TV und Minibar.

Kulinarik: Die exquisite Küche arbeitet mit Produkten aus der Region und bietet Ihnen raffinierte Menüs sowie regionale Spezialitätenbuffets. Beginnen Sie den Tag mit einem reichhaltigen Frühstücksbuffet und genießen bei der Halbpension ein 4-Gang-Menü oder Buffet nach Wahl des Küchenchefs. In Bar und Weinstube können Sie Ihren Tag bei einem Glas Wein ausklingen lassen.

Preise: **DZ** = Doppelzimmer für 2 Personen, Preis pro Person • **EZ** = Einzelzimmer für 1 Person • **HP** = Halbpension • **Paket** = Wellnesspaket, 3 Anwendungen pro Woche • inkl. Hin- u. Rückfahrt • andere Zimmerarten, nur Frühstück oder dreiwöchige Reise auf Anfrage möglich

Zimmer, Reisemonate	DZ Comfort Class HP, 6 Nächte	DZ Comfort Class HP, 13 Nächte	EZ Classic Class HP, 6 Nächte	EZ Classic Class HP, 13 Nächte
November-April ohne Paket	1.398,00 €	2.659,00 €	1.759,00 €	3.279,00 €
November-April mit Paket	1.598,00 €	3.098,00 €	1.959,00 €	3.698,00 €
Juni & Oktober ohne Paket	1.598,00 €	2.939,00 €	1.939,00 €	3.559,00 €
Juni & Oktober mit Paket	1.798,00 €	3.379,00 €	2.139,00 €	3.998,00 €
Mai & Jul-Sept ohne Paket	1.679,00 €	3.079,00 €	2.059,00 €	3.839,00 €
Mai & Jul-Sept mit Paket	1.879,00 €	3.498,00 €	2.259,00 €	4.259,00 €



Lage: Von außen in typisch Allgäuer Landhausarchitektur offenbart das Landhaus Bingger im Innern ein modernes Hotel, nur zwei Gehminuten vom Oberstaufener Ortskern entfernt. Auch viele andere Ziele sind schnell und einfach zu erreichen.

Ausstattung: Das Landhaus Bingger verfügt über eine Sauna, Ruheraum, Massage und eine große Liegewiese. Das Hotel ist Partner von **Oberstaufen Plus** und Sie erwarten damit viele attraktive Vorteile wie **freie Fahrt mit Bergbahnen**.

Wohnen: Die Zimmer sind im modernen Allgäuer Landhausstil eingerichtet. Fast alle Zimmer verfügen über einen Balkon, gemütliche Wohnecke, LCD-TV, Telefon, gratis WLAN, Bad mit Dusche, WC, Haarfön und Badartikel.

Kulinarik: Mit Liebe zubereitet: umfangreiches Frühstücksbuffet und für Schrothkurgäste ein täglich wechselndes Schrothmenü mit ausgesucht frischen Zutaten!

Preise: **DZ** = Doppelzimmer für 2 Personen, Preis pro Person • **EZ** = Einzelzimmer für 1 Person • **ÜF** = Übernachtung/Frühstück • inkl. Hin- u. Rückfahrt • andere Zimmerarten oder dreiwöchige Reise auf Anfrage möglich

Zimmer, Reisemonate	DZ Hochgrat ÜF, 6 Nächte	DZ Hochgrat ÜF, 13 Nächte	EZ Hochgrat ÜF, 6 Nächte	EZ Hochgrat ÜF, 13 Nächte
November-April	839,00 €	1.398,00 €	959,00 €	1.579,00 €
Mai-Oktober	1.039,00 €	1.679,00 €	1.159,00 €	1.859,00 €



Lage: Das Hotel Alpenkönig profitiert von einer perfekten Lage am ruhigen Ortsrand des Kurorts Oberstaufen im Allgäu. Eingebettet in ein malerisches Wohngebiet und umrahmt von einer atemberaubenden Bergkulisse liegt das Wellness- und Ferienhotel ruhig, sonnig und zentral zugleich. Das Ortszentrum liegt 7 Gehminuten entfernt, zum Bahnhof sind es ca. 600m.

Ausstattung: 25 geschmackvoll eingerichtete Zimmer sorgen für einen entspannten Aufenthalt. Der Wellnessbereich mit Hallenbad im alpinen Stil, finnischer Sauna, Tepidarium, Zirbenholz-Infrarotkabine sowie Ruhebereichen mit Wellness-Relax-Liegen lädt zum Entspannen ein. Die professionellen Therapeuten verwöhnen Sie mit individuell abgestimmten Behandlungen, von der Massage über die Wave Balance Behandlung bis hin zur Kosmetik. Das Hotel verfügt über einen Aufzug.

Wohnen: Oft sind es die liebevollen Details, die Ihren Aufenthalt so angenehm machen. Auf Sie wartet eine Vielzahl an Annehmlichkeiten und Extras, die Ihnen exklusiv zuteilwerden. Wohlfühlen wird hier großgeschrieben. Alle Zimmer sind auf dem neuesten Stand, liebevoll gestaltet und mit Wohn-/Schlafbereich, Dusche/WC, Flat-TV, WiFi, Safe, Bademantel, Slipper und Kosmetikspiegel ausgestattet. Alle Zimmer sind Nichtraucherzimmer.

Kulinarik: Ein abwechslungsreiches Frühstücksbuffet und die Genussportion mit einer Auswahl zwischen Fleisch/Fisch/vegetarisch lässt Genießerherzen höherschlagen. In den Stuben des Restaurants finden Sie keine riesige Speisekarte. Das Restaurant versteht sich auf das Kleine und Feine, auf das Ausgesuchte, Ausgewählte. Auf Anfrage sind auch gluten- oder lactosefreie Speisen erhältlich.

Preise: **DZ** = Doppelzimmer für 2 Personen, Preis pro Person • **EZ** = Einzelzimmer für 1 Person • **HP** = Halbpension • inkl. Hin- u. Rückfahrt • andere Zimmerarten, nur Frühstück oder dreiwöchige Reise auf Anfrage möglich

Zimmer, Reisemonate	DZ Standard Classic HP, 6 Nächte	DZ Standard Classic HP, 13 Nächte	EZ Standard HP, 6 Nächte	EZ Standard HP, 13 Nächte
November-April	1.498,00 €	2.798,00 €	1.698,00 €	3.139,00 €
Mai-Oktober	1.698,00 €	3.098,00 €	1.879,00 €	3.439,00 €



Lage: An einem Südhang etwas oberhalb Oberstaufens thront die Allgäu Sonne mit herrlichem Panoramablick auf die Allgäuer Bergwelt. Das Ortszentrum erreichen Sie zu Fuß in 10 Minuten oder Sie nutzen den hauseigenen Shuttlebus.

Ausstattung: Das 5 Sterne Sport- und Wellnesshotel besticht mit einer großzügigen Eingangshalle und die gemütliche Panoramahalle mit ihrem traumhaften Blick auf die Allgäuer Bergwelt lädt zum Verweilen ein. Es erwartet Sie eine großzügige Wellnesswelt auf 2.100 m² mit zwei Innenpools, einem Außenpool im Sommer, Whirlpool und Panoramasauna. In der einzigartigen Panorama-Fitnesswelt trainieren Sie an hochmodernen Technogym®-Geräten. Das Hotel verfügt über eine eigene Physioabteilung sowie eine Arztpraxis. Erstklassige Wellnessanwendungen, eine innovative Kosmetikabteilung sowie eine Boutique runden das Verwöhnprogramm ab. Das Hotel verfügt über Aufzüge und WLAN-Internetzugang.

Wohnen: Die stilvoll eingerichteten Zimmer verfügen alle über Dusche, WC, Balkon, Sessel, Sat-TV, Minibar, Safe, Föhn und Bademantel. Zimmer zur Südseite sind gegen Aufpreis buchbar.

Kulinarik: Morgens erwartet Sie ein reichhaltiges Frühstücksbuffet, abends wird ein 5-Gang-Gourmet-Menü serviert. Samstags Themenbuffet und sonntags Galamenü. Küchenchef Ralf Lauzening kreiert für Sie regionale Gerichte mit Qualitätsprodukten aus der Region.

Preise: **DZ** = Doppelzimmer für 2 Personen, Preis pro Person • **EZ** = Einzelzimmer für 1 Person • **HP** = Halbpension • inkl. Hin- u. Rückfahrt • andere Zimmerarten, nur Frühstück oder dreiwöchige Reise auf Anfrage möglich

Zimmer, Reisemonate	DZ Comfort HP, 6 Nächte	DZ Comfort HP, 13 Nächte	EZ Classic HP, 6 Nächte	EZ Classic HP, 13 Nächte
November-April	1.698,00 €	3.259,00 €	1.798,00 €	3.379,00 €
Mai-Oktober	1.898,00 €	3.539,00 €	1.998,00 €	3.659,00 €

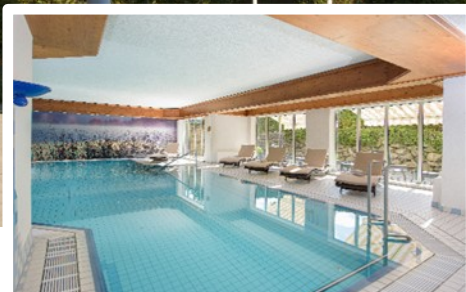
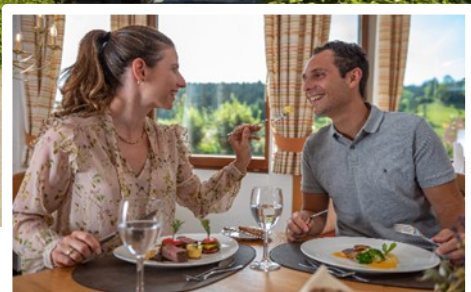

Lage: In herrlicher Alpenkulisse eingebettet liegt das Concordia Vitalhotel & Spa am Ortsrand von Oberstaufen. Die Stärken des Wohlfühl-domizils sind neben einem herzlichen Urlaubsflair, Gesundheit, Regeneration und Ernährungskompetenz mit Langfristwirkung, Fitness und Wellness. Eine Bushaltestelle befindet sich in knapp 200 m Entfernung.

Ausstattung: Die Badelandschaft lädt Sie mit Hallenschwimmbad, Stuben-Sauna, Salzsteinsauna, Biosauna und Eisbrunnen ein. Zur gesunden Bewegung nehmen Sie am Fit for life Programm teil. Zur Abrundung Ihres Gesundheitsurlaubes finden Sie einen Fitness-Park, ein Beauty- und Wellnesscenter und eine Arztpraxis im Haus. Das Hotel verfügt über mehrere Aufzüge sowie kostenfreies WLAN.

Wohnen: 53 exklusive, im Landhausstil eingerichtete Zimmer und Suiten, großzügig in Raum und Ausstattung, warten auf Sie. Alle Zimmer verfügen über Balkon oder Terrasse, Nespresso-Kaffeemaschine, Flat-TV, Radio, Telefon, Safe, Minibar, Fön, Kosmetikspiegel, Körperwaage und Wellnesstasche mit Bademantel und Badetüchern während Ihres Aufenthaltes.

Kulinarik: Genießen Sie im Rahmen der Verwöhnpension ein 4-5-Gang-Menü mit frisch zubereiteten Speisen. Tagsüber stehen frisches Obst und Tee bereit, nachmittags erwartet Sie ein kleiner Wellness-Snack. Auf Wunsch lactose- und glutenfreie Gerichte. Ambulante Badekuren im Rahmen der Schrothkur oder des Ernährungskonzeptes Vital & Leicht möglich.

Preise: **DZ** = Doppelzimmer für 2 Personen, Preis pro Person • **EZ** = Einzelzimmer für 1 Person • **HP+** = Halbpension Plus • inkl. Hin- u. Rückfahrt • andere Zimmerarten, nur Frühstück oder dreiwöchige Reise auf Anfrage möglich

Zimmer, Reisemonate	DZ Classic HP+, 6 Nächte	DZ Classic HP+, 13 Nächte	EZ Standard HP+, 6 Nächte	EZ Standard HP+, 13 Nächte
Dezember-Februar	1.298,00 €	2.379,00 €	1.439,00 €	2.498,00 €
März-April & November	1.359,00 €	2.459,00 €	1.459,00 €	2.598,00 €
Mai-Oktober	1.539,00 €	2.739,00 €	1.659,00 €	2.879,00 €



Lage: Ruhig und zentral in der Oberstaufener Fußgängerzone liegt das traditionelle 4-Sterne Hotel Restaurant Adler. Ein perfekter Ausgangspunkt, um zu Fuß durch die Innenstadt zu bummeln oder die Oberstaufener Bergwelt mit dem kostenfreien Bus zu erkunden.

Ausstattung: Ende 2023 wurde der Saunabereich mit der neuen Feuer-Sauna (Finnische Sauna), Dampf-Aroma-Sauna und die Bio-Kräutersauna erweitert. In der Infrarotkabine und dem Alpen-Salarium wirkt sich die sanfte Wärme unmittelbar auf die Gesundheit aus. Zudem steht ein kleiner Fitnessraum zur Verfügung. Das Hotel ist Partner von **Oberstaufen Plus/Plus Golf** und Sie erwarten damit viele attraktive Vorteile wie **freie Fahrt mit Bergbahnen**.

Wohnen: Neben der Tradition ist die Moderne in den 26 Zimmern zu spüren. Jedes Zimmer verfügt über gratis WLAN, Dusche, WC, Föhn, Minibar, Telefon und einen neuen Flat-TV. Der typische Stil des Alpenlandes sorgt für Komfort und Wohlfühlatmosfera. Für einen entspannten Wellnessurlaub steht eine Badetasche mit Bademantel und Badeschlappen bereit.

Kulinarik: In den gemütlichen Gaststuben können Sie entspannt einkehren und das vielseitige Kulinarik Angebot probieren. Der Chef kocht hier persönlich und legt dabei großen Wert auf regionale Gerichte und frische Zubereitung. Ausgezeichnet mit der Kochmütze im Aral-Schlemmerlexikon, dem Stern im Varta-Führer und mit dem Titel "Top-of-the-Mountains Restaurant" steht das Hotel für eine exzellente Küche.

Preise: **DZ** = Doppelzimmer für 2 Personen, Preis pro Person • **DZA** = Doppelzimmer für 1 Person allein • **HP** = Halbpension **außer am Mittwoch** • inkl. Hin- u. Rückfahrt • andere Zimmerarten, nur Frühstück oder dreiwöchige Reise auf Anfrage möglich

Zimmer, Reisemonate	DZ Standard HP, 6 Nächte	DZ Standard HP, 13 Nächte	DZA Standard HP, 6 Nächte	DZA Standard HP, 13 Nächte
November-April	1.139,00 €	2.039,00 €	1.479,00 €	2.698,00 €
Mai-Oktober	1.379,00 €	2.439,00 €	1.698,00 €	3.079,00 €



Lage: Die Rosenalp liegt am Ortsrand von Oberstaufen mit Blick auf die Oberstaufener Berge. In ca. 5 bis 10 Gehminuten erreichen Sie das Ortszentrum von Oberstaufen.

Ausstattung: In der Rosenalp spielen Ihre Gesundheit und die für Sie richtige Ernährung eine große Rolle. Entspannung und Wohlbefinden finden Sie im Rosenalp Spa mit Innen-Schwimmbad und beheiztem Außenpool sowie Saunalandschaft (finnische Sauna, Bio-Sauna, Infrarot-Sauna, Tauchbecken, Eisbrunnen, Kneipp-Gang). Ein Gesundheitszentrum mit hauseigener Arztpraxis und Physiotherapie und ein Aktivprogramm mit eigenen Sporttrainern und geführten Wanderungen machen Ihren Wohlfühlurlaub komplett. Eine Kostenbeteiligung durch Ihre Krankenkassen ist möglich! Das Hotel ist Partner von **Oberstaufen Plus** und Sie erwarten damit viele attraktive Vorteile wie **freie Fahrt mit Bergbahnen**. Das Resort verfügt über einen Aufzug und kostenfreies WLAN.

Wohnen: Hochwertige Materialien, feine Stoffe und warme Farben fügen sich gekonnt zu einem stimmigen Ganzen. Die hervorragende Ausstattung sorgt dafür, dass es Ihnen in punkto Komfort an nichts fehlen wird. Bademantel und Slipper stehen kostenfrei zur Verfügung.

Kulinarik: Freuen Sie sich darauf, die schmackhaften Gerichte im wunderschönen Ambiente des Restaurants mit dem herrlichen Ausblick auf die Bergwelt zu genießen. Ob Kur- oder Leichtküche, der Küchenchef und sein Team legen bei der Zubereitung der Speisen größten Wert auf Regionalität und Saisonalität.

Preise: **DZ** = Doppelzimmer für 2 Personen, Preis pro Person • **EZ** = Einzelzimmer für 1 Person • **HP** = Halbpension • inkl. Hin- u. Rückfahrt • andere Zimmerarten, nur Frühstück oder dreiwöchige Reise auf Anfrage möglich

Zimmer, Reisemonate	DZ Princesse Louise HP, 6 Nächte	DZ Princesse Louise HP, 13 Nächte	EZ Sympathie HP, 6 Nächte	EZ Sympathie HP, 13 Nächte
November-April	1.998,00 €	3.679,00 €	2.179,00 €	3.939,00 €
Mai-Oktober	2.198,00 €	3.959,00 €	2.379,00 €	4.198,00 €



Lage: Das Hotel liegt direkt in der autofreien Fußgängerzone am Marienplatz im Immenstadt. Der Bahnhof ist 450 m entfernt. Die Parkanlage „Klostergarten“ ist 100 m entfernt.

Ausstattung: Das Hotel ist ausgestattet mit kostenfreiem WLAN und einem Aufzug. Zusätzlich bietet das Hotel einen Wintergarten und eine Sonnenterrasse. Mit der Allgäu-Walser-Card können Sie kostenlos im südlichen Oberallgäu Bus fahren und bekommen Vergünstigungen bei zahlreichen Leistungspartnern.

Wohnen: Die Zimmer sind alle mit Dusche, WC, Föhn, Wasserkocher, Handtücher, Bettwäsche und Fernseher ausgestattet.

Kulinarik: Morgens starten Sie den Tag mit einem reichhaltigen Frühstücksbuffet. Das Abendessen besteht aus einem, an die Jahreszeit angepassten 3-Gang-Menü mit Suppe oder Salat, 2 Gerichten zur Wahl aus Fleisch, Fisch oder vegetarisch und einem Dessert.

Preise: **DZ** = Doppelzimmer für 2 Personen, Preis pro Person • **DZA** = Doppelzimmer für 1 Person allein • **HP** = Halbpension • inkl. Hin- u. Rückfahrt • andere Zimmerarten, nur Frühstück oder dreiwöchige Reise auf Anfrage möglich

Zimmer, Reisemonate	DZ Standard HP, 6 Nächte	DZ Standard HP, 13 Nächte	DZA Standard HP, 6 Nächte	DZA Standard HP, 13 Nächte
November-April	998,00 €	1.739,00 €	1.259,00 €	2.198,00 €
Mai-Oktober	1.179,00 €	1.998,00 €	1.439,00 €	2.479,00 €



Lage: Am Ortsrand von Nesselwang liegt das familiengeführte 4-Sterne Hotel Nesselwanger Hof. In nur wenigen Gehminuten sind Sie im Zentrum des Luftkurortes Nesselwang mit seinen Cafés und Geschäften. Ab dem Hotel beginnen zahlreiche Wanderwege. Da das Hotel oberhalb von Nesselwang liegt, ist der Fußweg in den Ort nicht für Menschen geeignet, die auf einen Rollator angewiesen sind.

Ausstattung: Bei herrlichem Bergblick und ruhiger Lage mitten in der Natur genießen Sie die familiäre Atmosphäre bei einem unvergesslichen Aufenthalt im Allgäu. Ausgestattet ist das barrierefreie Hotel mit einem Aufzug sowie einem Spa-Bereich mit Hallenbad, finnischer Sauna, Klimasauna, Infrarotkabine, Dampfbad, Wasser- und Heubetten, Panoramaruheraum und einem Heustadl. Die Sonnen- und Seeterrasse mit der angrenzenden Parkanlage und dem Natur-Schwimmteich laden zum Verweilen und Spaziergehen ein. Hauseigener Shuttledienst gegen Gebühr. **Königscard inklusive.**

Wohnen: Ankommen und sich wohl fühlen: nach diesem Motto sind alle Komfortzimmer ausgestattet. Alle Zimmer besitzen einen Balkon oder Terrasse, Dusche, WC, Föhn, SAT-TV, Safe, Minibar, Bademantel und Saunatücher.

Kulinarik: Starten Sie mit einem reichhaltigen Frühstücksbuffet mit regionalen Produkten gut in den Tag. Ein 4-Gang-Wahlmenü am Abend ist bei Halbpensionsbuchung inklusive. Danach können Sie den Tag an der Kaminbar bei einem guten Glas Wein am Kaminfeuer enden lassen.

Preise: **DZ** = Doppelzimmer für 2 Personen, Preis pro Person • **DZA** = Doppelzimmer für 1 Person allein • **HP** = Halbpension • inkl. Hin- u. Rückfahrt • andere Zimmerarten, nur Frühstück oder dreiwöchige Reise auf Anfrage möglich

Zimmer, Reisemonate	DZ Superior HP, 6 Nächte	DZ Superior HP, 13 Nächte	DZA Komfort HP, 6 Nächte	DZA Komfort HP, 13 Nächte
Dezember	1.159,00 €	2.098,00 €	1.498,00 €	2.739,00 €
März & November	1.198,00 €	2.198,00 €	1.559,00 €	2.839,00 €
Januar-Februar & April-Oktober	1.479,00 €	2.659,00 €	1.798,00 €	3.298,00 €



Lage: Das Hotel Gasthof Post liegt mitten im idyllischen Nesselwang im Herzen des Allgäus. Das Haus, erstmals erwähnt 1650, ist seit 1883 in Familienbesitz. Im Sommer laden Wanderwege, Badeseen und Freibäder zu einem unvergesslichen Urlaub ein.

Ausstattung: Mit seinem Biergarten und seinen gemütlichen Gaststuben lädt Sie das Hotel Post zum Verweilen ein. Ausgestattet ist das Hotel mit WLAN-Internetzugang und Ostereier-Museum. Im Sommer: Jede Woche erleben Sie zünftige Allgäuer Livemusik. Sie haben während Ihres Aufenthalts freien Eintritt ins ca. 650 m entfernte ABC-Badecenter. **Sommer-Alpspitz-Bergbahnticket inklusive.**

Wohnen: Sie übernachten in komfortablen und gemütlichen Zimmern. Alle Zimmer sind mit Dusche/Bad, WC, Föhn, Radio, Flachbild-TV und Kühlschrank ausgestattet. Alle Zimmer sind Nichtraucherzimmer.

Kulinarik: Reichhaltiges Frühstücksbuffet mit regionalen Produkten. Bei Halbpension genießen Sie ein 3-Gang Menü mit allgäuerisch-bayerischen Schmankerln, erfolgreich prämiert im Wettbewerb „Ausgezeichnete Bayerische Küche“.

Preise: **DZ** = Doppelzimmer für 2 Personen, Preis pro Person • **DZA** = Doppelzimmer für 1 Person allein • **HP** = Halbpension • inkl. Hin- u. Rückfahrt • andere Zimmerarten, nur Frühstück oder dreiwöchige Reise auf Anfrage möglich

Zimmer, Reisemonate	DZ HP, 6 Nächte	DZ HP, 13 Nächte	DZA HP, 6 Nächte	DZA HP, 13 Nächte
November-Dezember	898,00 €	1.579,00 €	1.198,00 €	2.098,00 €
Januar-Februar & April	959,00 €	1.639,00 €	1.239,00 €	2.179,00 €
März & Mai-Oktober	1.198,00 €	2.039,00 €	1.479,00 €	2.559,00 €



Lage: Das 3-Sterne-Superior-Wellnesshotel heißt Sie in idyllischer und ruhiger Lage am Ortsrand von Oy-Mittelberg, mit einzigartigem Blick auf die Allgäuer Bergwelt und die Zugspitze, herzlich willkommen!

Ausstattung: Die Sauna, Schwimmbad sowie der Fitnessraum, die Ihnen kostenlos zur Verfügung stehen, runden das Angebot ab. Das gesamte Sonnenhang-Team freut sich, Sie im Haus begrüßen zu dürfen.

Wohnen: Eine wohnliche Atmosphäre mit den komfortabel eingerichteten Zimmern bietet hervorragende Voraussetzungen zum Entspannen. Alle Zimmer verfügen über Dusche oder Bad, WC, Föhn, Kabel-TV, WLAN und Kühlschrank.

Kulinarik: Mit einem leckeren Frühstück wird für einen guten Start in Ihren Tag gesorgt! Und zur besten Kaffeezeit werden Sie mit einer Auswahl an Kuchen verwöhnt, gerne auch auf der schönen, großen Sonnenterrasse mit Panoramablick.

Preise: **DZ** = Doppelzimmer für 2 Personen, Preis pro Person • **EZ** = Einzelzimmer für 1 Person • **ÜF** = Übernachtung/Frühstück • inkl. Hin- u. Rückfahrt • andere Zimmerarten oder dreiwöchige Reise auf Anfrage möglich

Zimmer, Reisemonate	DZ Zugspitzblick ÜF, 6 Nächte	DZ Zugspitzblick ÜF, 13 Nächte	EZ Zugspitzblick ÜF, 6 Nächte	EZ Zugspitzblick ÜF, 13 Nächte
November-April	959,00 €	1.679,00 €	1.098,00 €	1.898,00 €
Mai-Oktober	1.198,00 €	2.039,00 €	1.379,00 €	2.339,00 €



Lage: Am südlichen Ortsrand von Oy, in einem parkähnlichen Gelände mit freiem Blick auf das Bergpanorama, befindet sich das ruhig gelegene Hotel mit 28 Südzimmern. Man erreicht die Ortsmitte mit ihren Einkaufsmöglichkeiten und Bushaltestelle in ca. 5 Gehminuten. Da das Hotel oberhalb von Oy liegt, ist der Fußweg in den Ort nicht für Menschen geeignet, die auf einen Rollator angewiesen sind.

Ausstattung: Das sehr schön gelegene Parkhotel Tannenhof besticht durch seine persönliche und freundliche Atmosphäre. Ausgestattet ist es mit Empfangsbereich und Rezeption, Aufenthaltsraum mit Wasserkocher, kostenfreiem WLAN-Internetzugang, Aufzug, Sonnenterrasse, großem Garten mit Liegestühlen, Schwimmbad und Sauna mit vielfältigen Wellness- und Beauty-Angeboten.

Wohnen: Die hellen, freundlichen, südseitigen Zimmer haben alle Bergsicht und sind ausgestattet mit Dusche/Bad, WC, Bademantel, Föhn, Balkon oder Terrasse, Sitzecke, Kabel-TV, Durchwahltelefon, Radiowecker (auf Wunsch), Minibar und Safe.

Kulinarik: Vielseitiges Frühstücksbuffet mit frischem Obst, Müsli und Saftbar. Gluten- oder lactosefreie Frühstücks-Speisen sind kein Problem. Ein Getränke- und Snackautomat ist in der Lobby vorhanden.

Preise: **DZ** = Doppelzimmer für 2 Personen, Preis pro Person • **EZ** = Einzelzimmer für 1 Person • **ÜF** = Übernachtung/Frühstück • inkl. Hin- u. Rückfahrt • andere Zimmerarten oder dreiwöchige Reise auf Anfrage möglich

Zimmer, Reisemonate	DZ Iseler/Alpspitz ÜF, 6 Nächte	DZ Iseler/Alpspitz ÜF, 13 Nächte	EZ Bergblick ÜF, 6 Nächte	EZ Bergblick ÜF, 13 Nächte
Dezember-März	959,00 €	1.659,00 €	1.098,00 €	1.859,00 €
April & November	998,00 €	1.698,00 €	1.098,00 €	1.898,00 €
Mai-Oktober	1.179,00 €	1.998,00 €	1.298,00 €	2.198,00 €

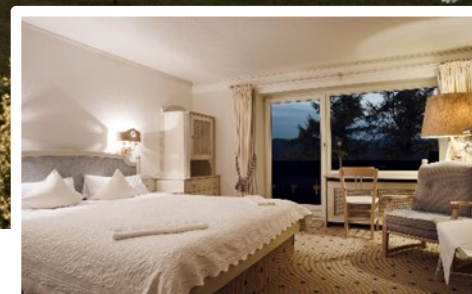
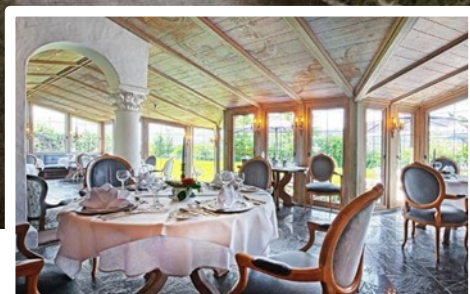

Lage: Das familiengeführte 4-Sterne-Hotel liegt landschaftlich reizvoll auf einer kleinen Anhöhe und bietet Ihnen einen freien Blick auf weite Wiesen und die Allgäuer Berge – und das von allen 27 Zimmern mit Süd-Balkonen. Die nächste Bushaltestelle ist 1,6 km vom Hotel entfernt.

Ausstattung: Das Hotel Mittelburg bietet optimale Bedingungen zum Wohlfühlen und Erholen. Ausgestattet ist das Hotel mit WLAN-Internetzugang, 2000 m² großem Panorama-Garten mit Liegestühlen, großzügiger Hotelterrasse, 430 m² großem Spa-Bereich, Panorama-Hallenbad mit Wassergymnastikangebot, Aroma-Dampfsauna und Blockhaussauna, Ruhelandschaft mit Kaminzimmer, vielfältigen Wellness- und Beauty-Angeboten und Fitnesssalon.

Wohnen: Die südseitigen Zimmer haben einen Balkon mit Traumpanorama. Alle Zimmer sind ausgestattet mit Bad, WC, Toilettenartikel, Bademantel, Badeslipper, Schreibtisch, Kabel-TV mit Sky-Bundesliga, Telefon, Minibar, Safe und Föhn.

Kulinarik: Vielseitiges Frühstücksbuffet mit frischem Obst, Müsli, Saftbar und Sekt. Die Halbpension bietet Ihnen abends von Dienstag bis Samstag (Sonntag- und Montagabend ist das Restaurant nicht geöffnet) wechselnde Wahlmenüs.

Preise: **DZ** = Doppelzimmer für 2 Personen, Preis pro Person • **EZ** = Einzelzimmer für 1 Person • **HP** = Halbpension **außer am Sonntag und Montag** • inkl. Hin- u. Rückfahrt • andere Zimmerarten, nur Frühstück oder dreiwöchige Reise auf Anfrage möglich

Zimmer, Reisemonate	DZ Zugspitz HP, 6 Nächte	DZ Zugspitz HP, 13 Nächte	EZ Edelsberg HP, 6 Nächte	EZ Edelsberg HP, 13 Nächte
Dezember	1.239,00 €	2.139,00 €	1.339,00 €	2.279,00 €
Januar-April	1.259,00 €	2.198,00 €	1.379,00 €	2.339,00 €
Mai-November	1.498,00 €	2.559,00 €	1.598,00 €	2.698,00 €

Lieber Reisender, lieber Kunde,
bitte schenken Sie diesen Reisebedingungen Ihre Aufmerksamkeit, denn mit Ihrer Buchung erkennen Sie diese Reisebedingungen, die Ihnen vor, spätestens mit der Buchung übermittelt werden, an.

Als „Veranstalter“ im Sinne des Reiserechts gilt:

Seniorenflug Keller GmbH
Alpenblickstr. 17
87477 Sulzberg

Telefon: 0 83 76 – 92 92 72
E-Mail: info@seniorenflug.de
Homepage: www.seniorenflug.de

Diese Reisebedingungen ergänzen die §§ 651 a–y BGB (Bürgerliches Gesetzbuch) sowie Art. 250 und 252 EGBGB (Einführungsgesetz zum BGB) und regeln die Geschäftsbeziehungen zwischen Ihnen und uns. Diese Reisebedingungen gelten auch für am Zielort bei dem Veranstalter gebuchte Ausflüge. Sie sind auf der Grundlage der Empfehlung des DRV (Deutscher Reiseverband) gemäß § 38 GWB erstellt worden und werden von Ihnen bei der Buchung anerkannt. Abweichungen in der jeweiligen Reiseausschreibung haben Vorrang. Bitte lesen Sie diese und den folgenden Text sehr sorgfältig durch.

- 1. Abschluss des Reisevertrages, Fremdleistungen**
- 1.1 Mit der Reiseanmeldung ("Anmeldung/Buchung") bieten Sie uns, dem Veranstalter, den Abschluss des Reisevertrages verbindlich an. Grundlage dieses Angebotes sind die Ausschreibung und unsere ergänzenden Informationen für die jeweilige Leistung in der Form, wie Ihnen diese bei Buchung vorliegen. Die Buchung kann schriftlich, mündlich, telefonisch, per Telefax oder auf elektronischem Weg (E-Mail, Internet) vorgenommen werden.
- 1.2 Der Kunde hat für alle in der Anmeldung mit aufgeführten Teilnehmer wie für seine eigenen Verpflichtungen einzustehen, sofern er diese Verpflichtung durch ausdrückliche und gesonderte Erklärung übernommen hat.
- 1.3 Der Kunde ist an seine Reiseanmeldung 10 Tage, bei elektronischer Reiseanmeldung 5 Tage, gebunden. Innerhalb dieser Frist wird die Reiseanmeldung durch den Veranstalter bestätigt oder abgelehnt.
- 1.4 Bei elektronischen Buchungen bestätigen wir schnellstmöglich den Eingang der Buchung auf elektronischem Weg. Diese Eingangsbestätigung stellt noch keine Buchungsbestätigung dar und begründet keinen Anspruch auf Abschluss eines Reisevertrages.
- 1.5 Der **Reisevertrag** kommt mit unserer Annahme Ihrer Buchung zustande, die keiner besonderen Form bedarf. Auch telefonisch von Ihnen gebuchte und telefonisch von uns bestätigte Reisen sind somit verbindlich. Wir informieren Sie über den erfolgten Vertragsabschluss und alle wesentlichen Reiseleistungen mit der **Reisebestätigung**. Kurzfristige Buchungen zwei Wochen vor Reisebeginn und kürzer führen durch die sofortige Bestätigung bzw. durch die Zulassung zur Reise zum Vertragsschluss. In diesem Fall sind wir nicht zu einer schriftlichen Reisebestätigung verpflichtet. Bitte informieren Sie uns rechtzeitig, wenn Ihnen die erforderlichen Reiseunterlagen nicht innerhalb der von uns mitgeteilten Frist zugegangen sind.
- 1.6 Enthält die Reisebestätigung Abweichungen von der Anmeldung, so sind Sie berechtigt, innerhalb von 10 Tagen das neue Angebot von uns durch ausdrückliche oder schlüssige Erklärung (z.B. Leistung der Anzahlung oder des kompletten Reisepreises) anzunehmen und der Reisevertrag kommt mit dem Inhalt des neuen Angebots zustande.
- 1.7 **Vormerkungen** sind Anmeldungen für noch nicht ausgeschriebene Reisen. Sie werden nach Verfügbarkeit in Festbuchungen umgewandelt, sobald und soweit die Reise für den gewünschten Reisezeitraum buchbar ist.
- 1.8 Bei Buchung der Pauschalreise werden die von uns gegebenen vorvertraglichen Informationen über wesentliche Eigenschaften der Reiseleistungen, den Reisepreis und alle zusätzlichen Kosten, die Zahlungsmodalitäten, die Mindestteilnehmerzahl und die Rücktritts-pauschalen (gem. Art.250 § 3 Nr. 1, 3 bis 5 EGBGB) nur dann nicht Bestandteil des Pauschalreisevertrages, wenn dies zwischen den Parteien ausdrücklich vereinbart wird.
- 1.9 Wir weisen darauf hin, dass gemäß §§ 312 Abs. 7, 312g Abs. 2 S. 1 Nr. 9 BGB bei Pauschalreiseverträgen nach § 651 a und § 651 c BGB, die im **Fernabsatz** abgeschlossen wurden (insbes. Briefe, Telefonanrufe, E-Mails), kein Widerrufsrecht besteht, sondern lediglich die gesetzlichen Rücktritts- und Kündigungsrechte, insbesondere das Rücktrittsrecht gemäß § 651h BGB. Ein Widerrufsrecht besteht jedoch, wenn der Pauschalreisevertrag nach § 651a BGB außerhalb von Geschäftsräumen geschlossen worden ist, es sei denn, die mündlichen Verhandlungen, auf denen der Vertragsschluss beruht, sind auf vorhergehende Bestellung von Ihnen geführt worden; in diesem Fall besteht kein Widerrufsrecht.
- 2. Vertragsgrundlagen, Reisefähigkeit, Reisevermittler, Fremdprospekte**
- 2.1 Welche Leistungen vereinbart sind, ergibt sich aus der Reiseausschreibung und der Reisebestätigung sowie allen ergänzenden Informationen des Veranstalters für die jeweilige Reise. Vor Vertragsschluss können wir jederzeit eine Änderung der Leistungsbeschreibung vornehmen, über die Sie selbstverständlich vor der Buchung informiert werden.
- 2.2 An unseren Reisen kann jeder teilnehmen, der physisch und psychisch den in der jeweiligen Reisebeschreibung genannten Anforderungen, insbesondere einer mehrstündigen Autofahrt und einem Hotelaufenthalt gewachsen ist. Wir raten dringend, vor der Buchung und Reise die eigene Reisefähigkeit und die der mitreisenden Personen zu prüfen und gfs. Ihren Arzt zu konsultieren.
- 2.3 Unsere Reisevermittler (z.B. Reisebüros) und Leistungsträger (z.B. Hotels, Beförderungsunternehmen) sind von uns nicht bevollmächtigt, Vereinbarungen zu treffen, Auskünfte zu geben oder Zusicherungen zu machen, die den vereinbarten Inhalt des Reisevertrages abändern, über die vertraglich von uns zugesagten Leistungen hinausgehen oder im Widerspruch zur Reiseausschreibung stehen.
- 2.4 Orts- und Lokalprospekte sowie Internetausschreibungen, die nicht von uns herausgegeben werden, sind für uns und unsere Leistungspflicht nicht verbindlich, soweit sie nicht durch ausdrückliche Vereinbarung mit Ihnen zum Gegenstand der Reiseausschreibung oder zum Inhalt unserer Leistungspflicht gemacht wurden.
- 3. Bezahlung**
- 3.1 Zur Absicherung der Kundengelder haben wir eine Insolvenzversicherung abgeschlossen. Mit der Reisebestätigung erhalten Sie den **Sicherungsschein** sowie die Angabe über die Beträge für die An- und Restzahlung und gegebenenfalls Stornierung. Kein Sicherungsschein ist erforderlich, wenn die Reise nicht länger als 24 Stunden dauert, eine Übernachtung nicht einschließt und der Reisepreis von € 75,- nicht überschritten wird.
- 3.2 Nach Vertragsabschluss und nach Auszahlung des Sicherungsscheins gemäß § 651k BGB ist die **Anzahlung** in Höhe von i.d.R. 20 % des Gesamtpreises fällig und zu zahlen. Die Kosten für etwaig zusätzlich gebuchte Reiseversicherungen sind unabhängig davon in voller Höhe mit der Anzahlung

- fällig.
- 3.3 Der **restliche Reisepreis** ist auf Anforderung frühestens 30 Tage vor Reisebeginn fällig und zu bezahlen. Bei **Vertragsabschlüssen vier Wochen vor Reisebeginn** ist der Kunde verpflichtet, den gesamten Reisepreis zu bezahlen.
- 3.4 Die Gebühren im Falle einer Stornierung (vgl. Ziffer 7), Bearbeitungs- und Umbuchungsgebühren (vgl. Ziffer 8) sowie Gebühren für individuelle Reisegestaltung (vgl. Ziffer 4.4) und Mahnkosten (vgl. Ziffer 3.8) werden jeweils sofort fällig.
- 3.5 Eine Bezahlung per Kreditkarte ist nicht zulässig.
- 3.6 Kosten für Nebenleistungen sind, soweit nicht in der Leistungsbeschreibung ausdrücklich vermerkt, nicht im Reisepreis enthalten. Falls solche Kosten entstehen, sind diese Kosten an uns zu bezahlen und sofort zur Zahlung fällig.
- 3.6 Werden fällige Zahlungen nicht oder nicht vollständig geleistet und zahlt der Kunde sie auch nach Mahnung mit Nachfristsetzung nicht, können wir vom Reisevertrag zurücktreten, es sei denn, dass bereits zu diesem Zeitpunkt ein erheblicher Reisemangel vorliegt. Bei einem Rücktritt vom Reisevertrag im Sinne des vorherigen Satzes können wir als Entschädigung Rücktrittsgebühren (Stornogebühren) ent-sprechend den Ziffern 7.2, 7.5 verlangen. Wenn Sie Zahlungen trotz Fälligkeit nicht leisten, behalten wir uns zudem vor, für die zweite Mahnung eine Mahnkostenpauschale von € 20,- zu erheben. Der Nachweis nicht entstandener oder wesentlich niedrigerer Kosten bleibt dem Kunden unbenommen.
- 4. Leistungen, Preise**
- 4.1 Umfang und Art der vertraglich vereinbarten Leistungen ergeben sich aus den **Leistungsbeschreibungen** (z. B. Katalog, Flyer, Internet) und den hierauf Bezug nehmenden Angaben in der Reisebestätigung (vgl. Ziffer 1.5). Vor Vertragsschluss kann der Veranstalter jederzeit eine Änderung der Leistungsbeschreibungen vornehmen, über die der Kunde vor Buchung selbstverständlich informiert wird. Die im Katalog angegebenen Preise gelten für den Zeitraum 01.01.2025-20.12.2025.
- 4.2 Ihre Reise beginnt und endet - je nach Ihrer gebuchten Aufenthaltsdauer - zu den in der Leistungsbeschreibung ausgeschriebenen Abreise- und Ankunftsterminen.
- 4.3 Die Fahrtausweise gelten nur für die darin angegebenen Reisetage und unsere Fahrzeuge. Wenn Sie eine Änderung wünschen, sind wir bemüht, gegen Rechnung eine Ersatzbeförderung zur Verfügung zu stellen.
- 4.4 Sonderwünsche, individuelle Reisegestaltung**
- 4.4.1 Wir bemühen uns, Ihrem Wunsch nach Sonderleistungen, die nicht in der Leistungsbeschreibung (Ziffer 4.1) ausgeschrieben sind, z. B. Zimmer benachbart oder in bestimmter Lage, nach Möglichkeit zu entsprechen. Da wir dies nicht garantieren können, werden Sonderwünsche nur dann Vertragsbestandteil, wenn diese in der Buchungsbestätigung enthalten und als „verbindlich“ gekennzeichnet sind.
- 4.4.2 Die Buchung von Pauschalreisen, deren Dauer (Zeit zwischen Hinfahrt und Rückfahrt) vom Wochenrhythmus abweicht, ist nicht möglich. Bei einem Hotel- und Zimmerwechsel abweichend vom Wochenrhythmus gilt eine Bearbeitungsgebühr von € 30,- pro Person. Bitte beachten Sie die Hinweise in der jeweiligen Leistungsbeschreibung. Für die Bearbeitung individueller, sonst von der jeweiligen Leistungsbeschreibung abweichender Reisen wird eine Gebühr von maximal € 50,- pro Reisenden und Woche erhoben.
- 4.4.3 Die Mitnahme von Haustieren ist nicht gestattet.
- 4.4.4 Bitte beachten Sie, dass innerhalb einer Wohneinheit nur identische Pflegeleistungsleistungen gebucht werden können. Dies gilt auch für mitreisende Kinder.
- 4.5 Reiseverlängerung**
- Falls Sie länger am Urlaubsort bleiben wollen, sollten Sie uns möglichst frühzeitig ansprechen. Wir verlängern den Aufenthalt gerne, wenn entsprechende Unterbringungs- und Rückbeförderungsmöglichkeiten verfügbar sind. Die Kosten für eine Verlängerung sind vor Ort an uns in bar zu bezahlen. Bitte beachten Sie die mit Ihrer Rückreise verbundenen tariflichen Bedingungen sowie die Gültigkeitsdauer Ihrer Reiseversicherungen.
- 4.6 Reiseleitung**
- Während der Reisen können Sie mit den in der Reisebestätigung genannten Daten mit uns in Kontakt treten. Ein Reiseleiter ist nicht dauerhaft im Hotel.
- 5. Leistungsänderungen**
- 5.1 Änderungen oder Abweichungen einzelner Reiseleistungen gegenüber dem vereinbarten Inhalt des Reisevertrages, die **nach Vertragsschluss** notwendig werden und vom Reiseveranstalter nicht wider Treu und Glauben herbeigeführt wurden, sind zulässig. Sie sind aber nur gestattet, soweit die Änderungen oder Abweichungen nicht erheblich sind und den Gesamtzuschnitt der gebuchten Reise nicht beeinträchtigen.
- 5.2 Eventuelle Gewährleistungsansprüche bleiben bei Änderungen oder Abweichungen unberührt, insbesondere soweit die geänderten Leistungen mit Mängeln behaftet sind.
- 5.3 Wir verpflichten uns, Sie über wesentliche Leistungsänderungen unverzüglich nach Kenntnis von dem Änderungsgrund zu informieren. Soweit möglich bieten wir Ihnen eine unentgeltliche Umbuchung oder einen Rücktritt an.
- 5.4 Im Fall einer erheblichen Änderung einer wesentlichen Eigenschaft der Reiseleistung oder Abweichung von besonderen Vorgaben des Kunden, die Inhalt des Vertrages geworden sind, sind Sie berechtigt, innerhalb einer von uns gleichzeitig mit Mitteilung der Änderung gesetzten angemessenen Frist entweder die Änderung anzunehmen oder unentgeltlich vom Reisevertrag zurückzutreten oder die Teilnahme an einer Ersatzreise zu verlangen, wenn wir Ihnen eine solche angeboten haben.
- Sie haben die Wahl, auf unsere Mitteilung zu reagieren oder nicht. Wenn Sie uns gegenüber reagieren, dann können Sie entweder der Vertragsänderung zustimmen, die Teilnahme an der Ersatzreise verlangen, sofern Ihnen eine solche angeboten wurde, oder unentgeltlich vom Vertrag zurücktreten. Reagieren Sie uns gegenüber nicht oder nicht innerhalb der gesetzten Frist, gilt die mitgeteilte Änderung als angenommen. Hierauf werden Sie in der Erklärung in klarer, verständlicher und hervorgehobener Weise hingewiesen.
- 5.5 Eventuelle Gewährleistungsansprüche bleiben unberührt, soweit die geänderten Leistungen mit Mängeln behaftet sind. Hatten wir für die Durchführung der geänderten bzw. ersatzweise bereitgestellten Pauschalreise bei gleichwertiger Beschaffenheit geringere Kosten, ist Ihnen der Differenzbetrag zu erstatten.
- 5.6 Bei den Reisen entscheidet über notwendig werdende Änderungen der Fahrzeit und/oder der Routen sowie gegebenenfalls über eine Absage der Reise oder des Ausflugs, etwa aus Sicherheits- oder Witterungsgründen, allein der Veranstalter.
- 6. Kurpakete und medizinische Abgrenzung**
- 6.1 Touristische Leistung: Der im Katalog oder in der Buchungsbestätigung verwendete Begriff „Kurpaket“, „Kurleistungen“, „Wellnesspaket“ oder singuläre Begriff bezeichnet eine reine touristische Vermittlungsleistung und umfasst die Organisation und Bereitstellung von festgelegten Anwendungen (z.B. Massagen, Bäder) durch die Leistungsträger vor Ort (z.B. Hotel, Kureinrichtung).

- 6.2 **Kostenerstattung/Kassenzulassung:** Wir können keine Garantie für eine vollständige oder teilweise Kostenerstattung der gebuchten „Kurpakete“ durch deutsche Krankenversicherungen übernehmen. Der ReisetTeilnehmer ist selbst dafür verantwortlich, vor Buchung die Modalitäten zur ambulanten Vorsorgeleistung (Zuschussfähigkeit, Antragstellung) zwingend mit seiner Krankenkasse und dem behandelnden Arzt abzuklären. Zudem übernehmen wir keine Gewähr für das Vorhandensein einer spezifischen Kassenzulassung des jeweiligen Hotels bzw. der jeweiligen Kureinrichtung für deutsche Krankenkassen.
- 6.3 Kein Heil- oder Leistungsversprechen: Durch die Verwendung des Begriffs „Kurpaket“, „Kurleistungen“, „Wellnesspaket“ oder sinnliche Begriffe wird vom Veranstalter weder ein Heilversprechen im Sinne des Heilmittelwerbegesetzes noch ein medizinisches oder pflegerisches Leistungsversprechen abgegeben. Wir als Reiseveranstalter treten weder ärztlich, therapeutisch, pflegerisch noch beratend in Erscheinung.
- 6.4 Verantwortung der Leistungserbringer vor Ort: Die Durchführung der Anwendungen und die damit verbundenen medizinischen, therapeutischen oder pflegerischen Leistungen liegen ausschließlich in der Verantwortung der örtlichen, autorisierten Kurärzte und Kureinrichtungen/Hotels. Diese handeln im Rahmen ihrer eigenen vertraglichen und gesetzlichen Pflichten direkt gegenüber dem ReisetTeilnehmer. Mit den Anwendungen zusammenhängende Beanstandungen/Reklamationen sind daher ausschließlich an die durchführenden Leistungserbringer vor Ort zu richten. Wir als Reiseveranstalter schulden auch keine medizinische Beratung bzw. Empfehlung oder Erbringung dieser Leistungen.
- 6.5 Haftungsausschluss: Wir als Reiseveranstalter haften nicht für eventuelle gesundheitliche Auswirkungen auf Grund der Behandlungen vor Ort, etwaige Behandlungsfehler, fehlerhafte Diagnosen oder mangelnde medizinische/pflegerische Betreuung, die im Rahmen der durch Dritte erbrachten Kurleistungen Ihnen entstehen. Ebenso haften wir nicht für nicht erfolgte Kostenerstattungen durch Kranken- oder Pflegekassen oder ähnliche Körperschaften.
- Rücktritt durch den Kunden vor Reisebeginn/Stornogebühren**
7. Sie können jederzeit ohne Angabe von Gründen vor Reisebeginn von der Reise zurücktreten. Maßgeblich ist der Zugang der schriftlichen Rücktrittserklärung bei uns (Anschriften siehe unten Ziffer 20).
- 7.2 Treten Sie vom Reisevertrag vor Leistungsbeginn zurück oder treten Sie die Reise nicht an, verlieren wir den Anspruch auf den vereinbarten Preis. Stattdessen können wir angemessenen Ersatz für die getroffenen Reisevorkehrungen und unsere Aufwendungen verlangen, - soweit der Rücktritt nicht von uns zu vertreten ist und - am Bestimmungsort oder in dessen unmittelbarer Nähe keine außergewöhnlichen Umstände auftreten, die die Durchführung der gebuchten Leistung oder – falls in der gebuchten Leistung enthalten – die Beförderung von Personen an den Bestimmungsort erheblich beeinträchtigen; Umstände sind unvermeidbar und außergewöhnlich, wenn sie nicht der Kontrolle von uns unterliegen und sich ihre Folgen auch dann nicht hätten vermeiden lassen, wenn alle zumutbaren Vorkehrungen getroffen worden wären.
- Diese Rücktritts- bzw. Stornogebühren sind in Ziffer 7.5 unter Berücksichtigung der Nähe des Zeitpunktes des Rücktritts zum vertraglich vereinbarten Reisebeginn in einem prozentualen Verhältnis zum Reisepreis pauschaliert. Sie bestimmen sich nach dem Preis abzüglich des Werts der uns ersparten Aufwendungen sowie abzüglich dessen, was wir durch anderweitige Verwendung der Leistungen erwerben. Die nachfolgenden Pauschalen berücksichtigen ferner den Zeitraum zwischen Rücktrittserklärung und dem Leistungsbeginn. Sie sind auf Ihr Verlangen zu begründen.
- 7.3 Rücktritts- bzw. Stornogebühren sind auch dann zu zahlen, wenn sich ein ReisetTeilnehmer nicht rechtzeitig zu den in den Reisedokumenten bekannt gegebenen Zeiten am jeweiligen Abreiseort einfindet oder wenn die Reise wegen nicht von uns zu vertretenden Fehlens der Reisedokumente, wie z. B. Reisepass oder notwendige Visa, nicht angetreten wird.
- 7.4 Es bleibt Ihnen darüber hinaus der Nachweis unbenommen, uns sei durch Ihren Rücktritt kein Schaden entstanden oder in die uns zustehende Entschädigung sei wesentlich niedriger als die von uns geforderte Entschädigungspauschale.
- 7.5 Der pauschalierte Anspruch auf Rücktrittsgebühren beträgt **pro Person** bei Rücktritt/Stornierungen:
- Bis zum 31. Tag vor Reiseantritt 25 % des Reisepreises, ab dem 30. Tag vor Reiseantritt 40 % des Reisepreises, ab dem 24. Tag vor Reiseantritt 50 % des Reisepreises, ab dem 17. Tag vor Reiseantritt 60 % des Reisepreises, ab dem 10. Tag vor Reiseantritt 80 % des Reisepreises und ab dem 3. Tag vor Reiseantritt oder bei Nichtantritt der Reise 90 % des Reisepreises.
- 7.6 Wir behalten uns vor, anstelle der vorstehenden Pauschalen eine höhere, individuell berechnete Entschädigung zu fordern, soweit wir Ihnen nachweisen, dass uns wesentlich höhere Aufwendungen als die jeweils anwendbare Pauschale entstanden sind.
- 7.7 Wenn für den Fall Ihres Rücktritts die vorstehend (Ziff. 7.5.) festgelegten Pauschalen aus rechtlichen oder tatsächlichen Gründen nicht wirksam vereinbart sein sollten, behalten wir uns vor, anstelle der Pauschale die konkrete Entschädigung (§ 651h Abs. 2 S. 2 BGB) zu verlangen, die dem Preis Ihrer Pauschalreise abzüglich ersparter Aufwendungen und unserer Einnahmen aus anderweitiger Verwendung Ihrer Reiseleistungen entspricht. Auf Ihr Verlangen haben wir die Höhe der konkreten Entschädigung zu begründen.
- 7.8 Sind wir infolge eines Rücktritts zur teilweisen oder vollständigen Rück-erstattung des vereinbarten Preises verpflichtet, haben wir die Rückerstattung unverzüglich, auf jeden Fall innerhalb von 14 Tagen nach dem Zugang der Rücktrittserklärung zu leisten. Ihr Recht, einen Ersatzteilnehmer zu stellen (siehe unten Ziffer 8.3), bleibt durch die vorstehenden Bedingungen unberührt.
- 8. Umbuchung, Ersatzperson**
- 8.1 Sie haben kein Recht, nach Vertragsabschluss auf einer Abänderung des Reisevertrages (**Umbuchung**) zu bestehen. Als Umbuchungen gelten z. B. Änderungen des Reisettermins, des Reiseziels, des Ortes des Reiseantritts, der Unterkunft oder der Beförderung oder des Zustieg- oder Ausstiegsort.
- 8.2 Ist eine Umbuchung im Sinne von Ziff. 8.1 möglich und wird sie auf Ihren Wunsch vorgenommen, können wir bis zu dem bei den Rücktrittskosten genannten Zeitpunkt der ersten Stornierungsstufe ein Umbuchungsentgelt von € 30,- pro Kunden erheben. Gegenüber Leistungsträgern entstehende Mehrkosten werden gesondert berechnet.
- Darüber hinaus gilt Folgendes:**
- Bei einer Änderung der Beförderung, der Unterkunft (außer Änderungen innerhalb der gebuchten Unterkunft) oder des Reisettermins wird der Reisepreis für die geänderten Leistungen komplett neu berechnet auf der Basis der dann geltenden Preise und Bedingungen. Bei einer Änderung innerhalb der gebuchten Unterkunft (z. B. Änderung der Zimmerkategorie, der Verpflegungsort oder der Zimmerbelegung des gebuchten Zimmers) wird der Preis für die geänderten Leistungen anhand der der Buchung bisher zugrundeliegenden Preise und Bedingungen neu ermittelt.
- Umbuchungswünsche des Kunden, die später erfolgen, können, sofern ihre Durchführung überhaupt möglich ist, nur nach Rücktritt vom Reisevertrag gemäß Ziffer 7 zu den dort festgelegten Bedingungen und gleichzeitiger Neuanmeldung durchgeführt werden. Dies gilt nicht bei Umbuchungswünschen, die nur geringfügige Kosten verursachen.
- 8.3. Bis zum Reiseantritt können Sie durch Erklärung auf einem dauerhaften Datenträger verlangen, dass ein **Dritter** in ihre Rechte und Pflichten aus dem Reisevertrag eintritt. Eine solche Erklärung muss uns spätestens 7 Tage Leistungsbeginn zugehen. Wir können dem Eintritt des Dritten anstelle von Ihnen widersprechen, wenn der Dritte den vertraglichen Reiseerfordernissen (u.a. unpassender Wohnort) nicht erfüllt oder seiner Teilnahme gesetzliche Vorschriften oder behördliche Anordnungen entgegenstehen. Tritt ein Dritter an die Stelle des angemeldeten Teilnehmers, sind wir berechtigt, für die uns durch die Teilnahme der Ersatzperson entstehenden Bearbeitungs-kosten pauschal € 50,- zu verlangen. Gegenüber Leistungsträgern entstehende Mehrkosten werden gesondert berechnet. Der Nachweis mit dem Eintritt des Dritten nicht entstandener oder

Seniorenausflug Keller GmbH

Wir freuen uns auf Sie!



Buchung und Beratung direkt beim Reiseveranstalter:

Seniorenausflug Keller GmbH

Seniorenausflug Keller GmbH
Alpenblickstr. 17
D-87477 Sulzberg
Tel.: 0 83 76 / 92 92 72