

Seniorenausflug Keller GmbH

**Ostsee
2026**

Erholung
Wellness
Haustür-
abholung

persönlich | freundlich | kompetent

Lieber Reisegast,

herzlich Willkommen bei Seniorenausflug Keller, Ihrem persönlichen Reiseveranstalter für Reisen an die Ostsee.

Seit dem Jahr 2014 sind wir bestrebt, unseren Gästen einen wunderschönen und unvergesslichen Urlaub zu bescheren.

Mit unseren bequemen Kleinbussen holen wir Sie direkt vor Ihrer Haustüre ab und bringen Sie an Ihr Urlaubsziel.

Abseits des Massentourismus bieten wir Ihnen Vorzüge und einen Service, den auch Sie schnell zu schätzen wissen, denn wir gehen individuell auf Ihre Bedürfnisse ein.

Wir würden uns freuen, Sie bald als Gast auf einer unserer Reisen begrüßen zu dürfen.

Sollten Sie Fragen zu unserem Katalog oder unseren Reisen haben, so zögern Sie nicht uns anzurufen.

Es grüßt Sie herzlichst Ihr,

Stefan Keller
Geschäftsführer

Kontakt:



Seniorenausflug Keller GmbH
Alpenblickstr. 17
87477 Sulzberg



Telefon: 0 83 76 / 92 92 72
aus der Schweiz:
0049 / 8376 / 92 92 72



E-Mail: info@seniorenausflug.de
Homepage: www.seniorenausflug.de



Bequeme Abholung mit unseren klimatisierten und räumlich großzügigen Kleinbussen direkt von der Haustüre.

Immer moderne Kleinbusse sowie unsere erfahrenen Busfahrer sorgen dafür, dass Sie Ihren Urlaub von Anfang an genießen können.

Im Gegensatz zu einigen anderen Anbietern ist bei uns die Mitnahme von Rollatoren oder Gehhilfen **kostenfrei**.

Kein Umsteigen in einen großen Bus, kein Gepäck schleppen und keine Wartezeiten!

Weiterempfehlungsrate

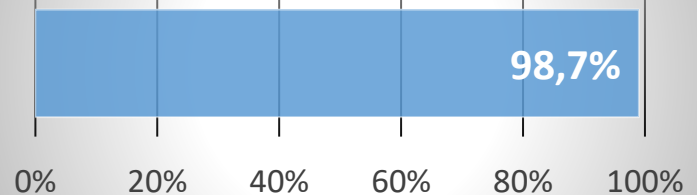

Unsere Gäste können nicht irren: Wir sind stolz auf die überaus positive Resonanz unserer Gäste. Dies bedeutet uns sehr viel und bestärkt uns weiterhin auf unserem Weg.

95,4% unserer Gäste beurteilen unser Preis-/Leistungsverhältnis im Reisejahr 2025 als gut oder sehr gut.

98,7% unserer Gäste empfehlen unser Unternehmen ihren Freunden und Verwandten im Reisejahr 2025 weiter.

Für dieses erneut tolle Ergebnis und das damit ausgedrückte Vertrauen bedanken wir uns bei unseren Gästen aufs herzlichste!



André



Andreas



Andy



Anja



Arie



Dietmar

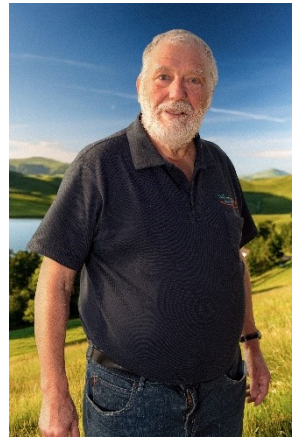

Ernst



Frank



Holger



Jens



Jörg

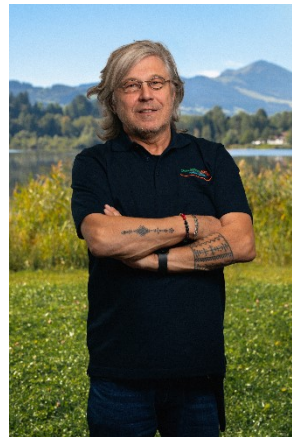

Lothar



Manfred

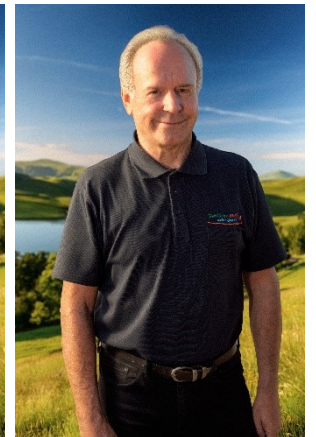

Michael



Sabine

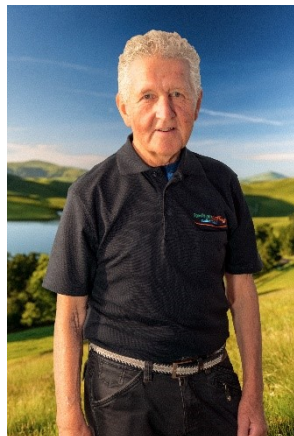

Sebastian



Stefan

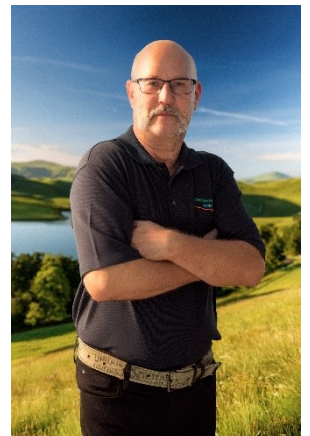

Thorsten

Buchung: Buchen Sie Ihren Urlaub einfach und sicher direkt über uns. **Wir bitten Sie, Ihren Urlaub in Ihrem eigenen Interesse möglichst frühzeitig zu buchen**, damit wir Ihnen Ihre Wunschreisezeit und Ihr Wunschhotel auch ermöglichen können. Sollten Sie Fragen haben, zögern Sie nicht und rufen Sie uns an.

Abholtage: Der Wochentag ist je nach Region unterschiedlich. Als grobe Richtlinie gelten folgende Abholtage: **Sonntag:** Nordrhein-Westfalen; **Dienstag:** Hessen, Niedersachsen, Hamburg, Bremen, Schleswig-Holstein; **Donnerstag:** Thüringen, Sachsen, Sachsen-Anhalt, Brandenburg, Berlin und Mecklenburg-Vorpommern.

Reisefähigkeit: Um mit uns reisen zu können, sind Sie nicht auf Hilfe oder Pflege durch andere Personen angewiesen. Sie müssen Ihre körperlichen Bedürfnisse eigenständig und sicher bewältigen können. Die Hotels und unsere Fahrer können leider keine pflegerischen Leistungen oder größere Hilfestellungen erbringen. In unser Fahrzeug können Sie mit Hilfe einer Trittstufe selbstständig einsteigen. Sollten Sie gesundheitliche Einschränkungen haben, so teilen Sie uns dies in Ihrem eigenen Interesse bitte unbedingt vor einer Reisebuchung mit.

Reisedokumente: Bitte nehmen Sie Ihren gültigen Personalausweis oder Reisepass mit.

Auf der Fahrt: Ihre Sicherheit auf den Reisen ist unser wichtigstes Anliegen. Verantwortungsvolle Fahrer im Besitz eines Personenbeförderungsscheins sind Ihre Chauffeure. Da wir mit Kleinbussen fahren, kommen Sie schneller zu Ihrem Urlaubsziel, als dies bei Fahrten mit großen Bussen der Fall wäre. Während der Fahrten legen wir **regelmäßig** oder auch **nach Ihren Wünschen Pausen** ein.

Check In im Hotel: Wir wollen Sie am Anreisetag möglichst frühzeitig in Ihr Hotel bringen. Dies passiert in wenigen Fällen, bevor Ihr Hotelzimmer evtl. bezugsfertig ist. Wir denken, dass dies dennoch in Ihrem Sinne ist, denn so können Sie Ihren Urlaub schon frühzeitig bei einem Kaffee, Sekt oder mit einem Spaziergang gemütlich und nicht erst am Abend beginnen.

Check Out im Hotel: Am Abreisetag holen wir Sie im Lauf des Vormittags so spät, wie möglich, spätestens ca. 11 Uhr ab. In sehr seltenen Ausnahmefällen kann es sein, dass wir Sie am Abreisetag aus logistischen Gründen vor der offiziellen Frühstückszeit des Hotels abholen müssen.

Verpflegung im Hotel: In der Regel beinhaltet Halbpension (Kürzel: HP) neben dem Frühstück ein Abendessen und Vollpension (VP) zusätzlich ein Mittagessen. Halbpension Plus (HP+) besteht aus einem Abendessen und am Mittag oder Nachmittag kleineren Gerichten, Snacks, Suppen oder Kuchen, je nach Hotel.

Pakete: Die in unseren Katalogen angebotenen Kur- oder Wellnesspakete können unter bestimmten Voraussetzungen (ärztliche Verordnung vorab) von Ihrer deutschen Krankenkasse als ambulante Vorsorgeleistung bezuschusst werden. Wichtiger Hinweis: Der Begriff „Kurpaket“ oder „Wellnesspaket“ beschreibt ein touristisches Reiseangebot und ist kein Heil- oder gesundheitliches Leistungsversprechen.

Reiserücktrittschutz: Wir empfehlen den Abschluss einer Reiserücktrittsversicherung. Falls Sie Ihre Reise wegen eines versicherten Grundes nicht antreten können, wird Ihnen mit Reiserücktrittschutz Ihr Reisepreis zu 80 % erstattet. Wir helfen Ihnen hier gerne.

Preise: Die im Katalog genannten Preise verstehen sich wie folgt: Inklusive gesetzlicher Mehrwertsteuer, pro Person, inklusive Anfahrt von Ihrem Wohnhaus zum Hotel und inklusive Rückfahrt vom Hotel zu Ihrem Wohnhaus. Einige der Hotels bieten ihre Zimmer nur mit „ab“-Preisen an. Eventuell weichen die Preise je nach Kategorie und Verfügbarkeit von den im Katalog stehenden Preisen ab. In solch einem Fall wird Ihnen dies vor einer Buchung selbstverständlich mitgeteilt und angeboten.

Kurtaxe: Diese fällt zuzüglich zum Reisepreis an und ist vor Ort im Hotel zu begleichen.

Weihnachten/Silvester: Für diese Wochen gelten andere, als die im Katalog genannten Preise. Vor einer Buchung werden ihnen diese selbstverständlich mitgeteilt.

Reisebedingungen / AGB: Für unsere Reisen gelten unsere Reisebedingungen / AGB, die wir Ihnen auf den Seiten 82-83 abgedruckt haben. Bei Reise- und Ausflugsbuchung erklären Sie sich mit unseren Reisebedingungen / AGB einverstanden.

Übersicht über die örtliche Lage unserer Partnerhotels an der Ostsee:

1 = Grömitz	Katalog Seiten 7-12
2 = Bad Malente	Katalog Seite 13
3 = Scharbeutz, Haffkrug	Katalog Seite 14
4 = Timmendorfer Strand	Katalog Seiten 15-20
5 = Travemünde und Lübeck	Katalog Seiten 21-27
6 = Ostseebad Boltenhagen	Katalog Seiten 28-33
7 = Wismar und Zierow	Katalog Seiten 34-38
8 = Kühlungsborn, Nienhagen und Börgerende	Katalog Seiten 39-44
9 = Rostock-Warnemünde	Katalog Seiten 45-51
10 = Graal-Müritz	Katalog Seiten 52-53
11 = Fischland-Darß-Zingst	Katalog Seiten 54-60
12 = Stralsund	Katalog Seite 61
13 = Rügen	Katalog Seiten 62-81

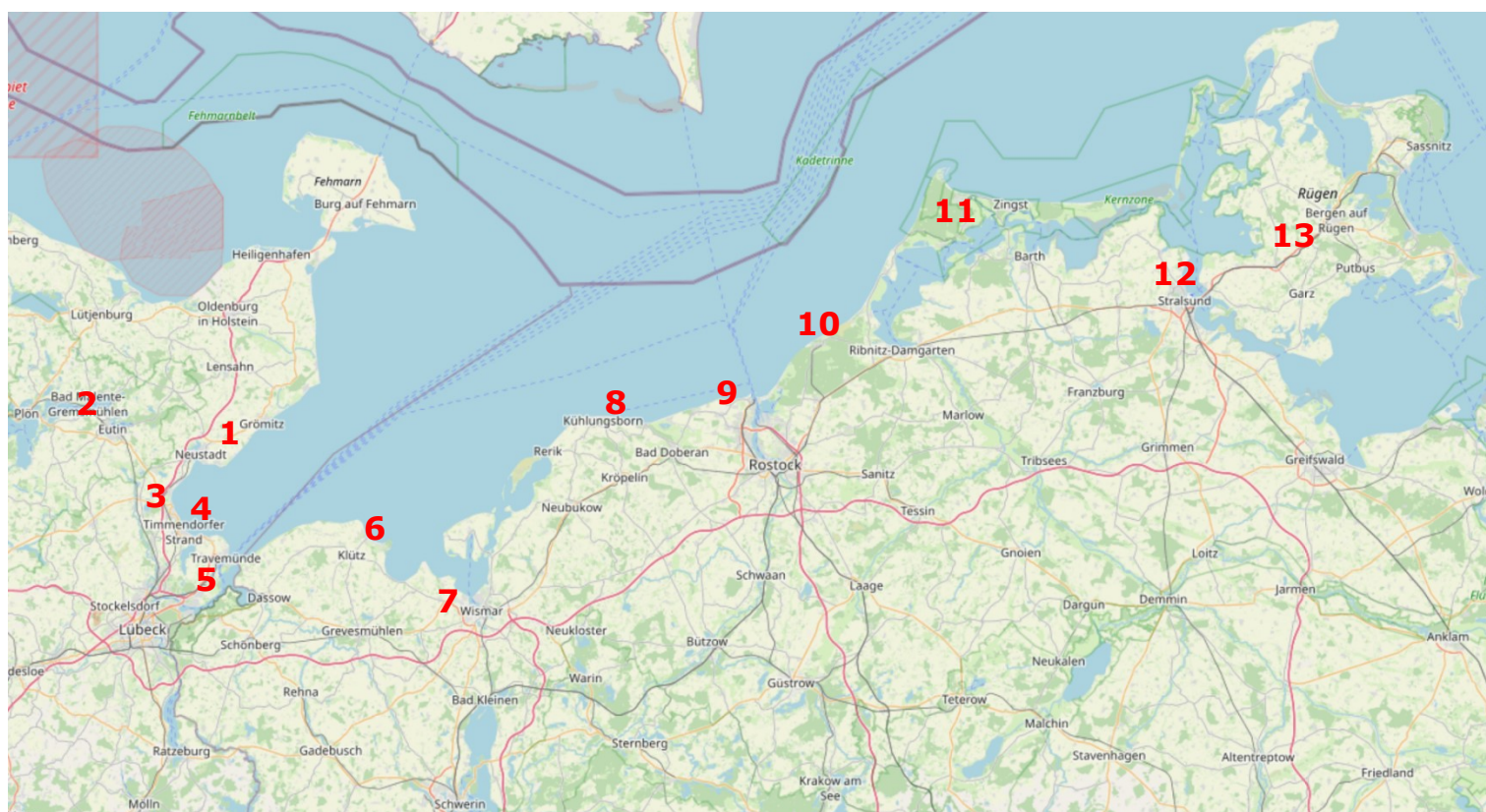

Quelle: www.openstreetmap.de

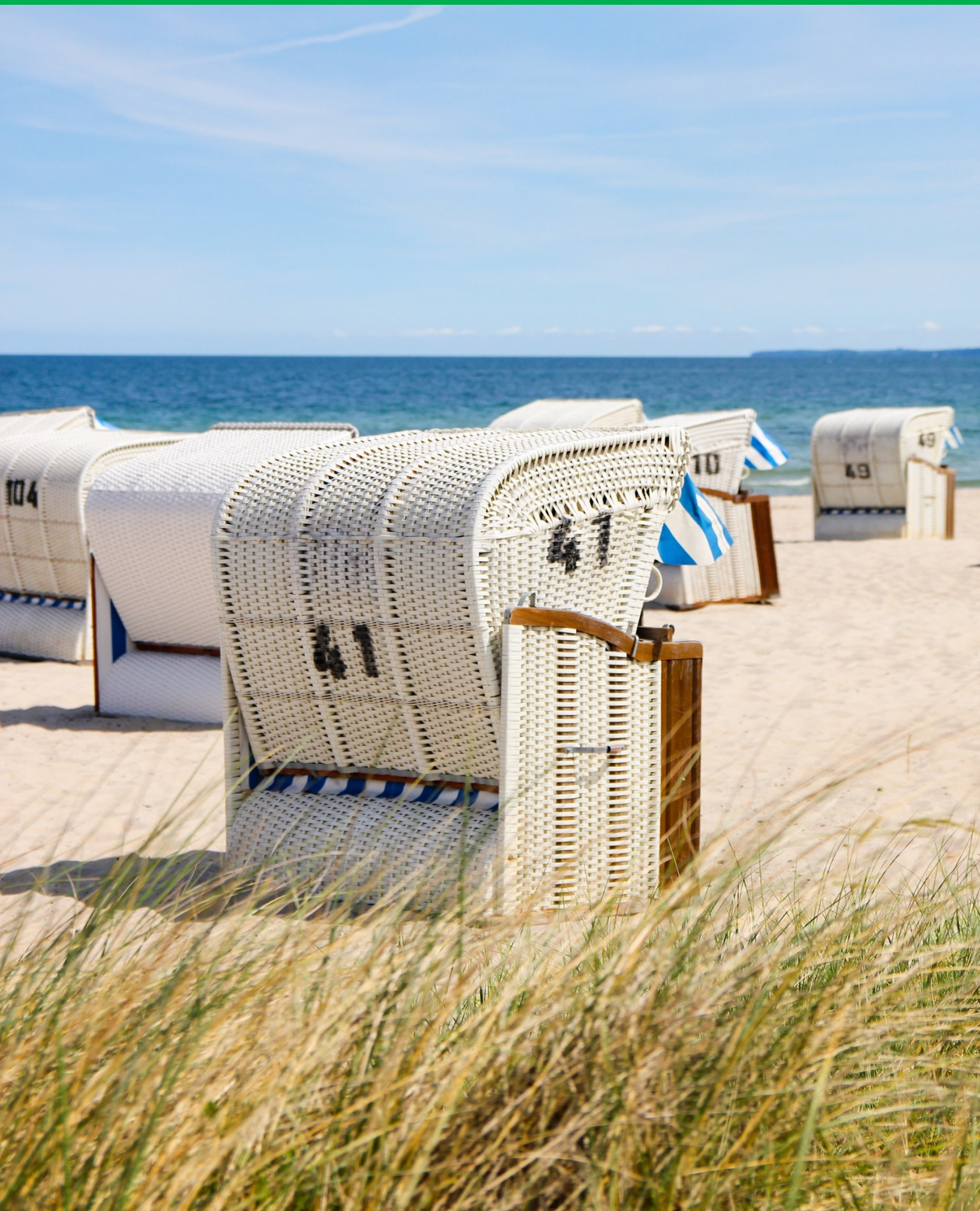



Lage: Das 1912 eröffnete Haupthaus liegt auf einer Anhöhe und macht seinem Namen „Zur Schönen Aussicht“ somit alle Ehre. Das Hotel ist direkt am Strand von Grömitz gelegen. Eine Bushaltestelle ist 450 m entfernt. Ob Sie einfach am kilometerlangen Grömitzer Strand liegen oder sich sportlich betätigen wollen, im bunten Menschentrubel an der Promenade zum Shoppen ausgehen oder an der idyllischen Steilküste die Abgeschiedenheit suchen, Grömitz hat´s.

Ausstattung: Das Hotel verfügt über einen Außenaufzug zur Promenade, einen Innenaufzug, eine Panoramaterrasse und kostenfreies WLAN.

Wohnen: 60 liebevoll renovierte und behagliche Doppel- und Einzelzimmer bieten Ihnen - je nach Buchungskategorie – den Blick direkt zur See oder ins Binnenland. Die Zimmer sind ausgestattet mit Dusche und Balkon zur Landseite (zur Meerseite gegen Aufpreis), Sitzgelegenheit, Fernseher und Föhn.

Kulinarik: Morgens startet der Tag mit einem umfangreichen Frühstücksbuffet. Im Restaurant genießen Sie einen herrlichen Panoramablick über die ganze Lübecker Bucht. Dabei werden Sie mit marktfrischen Holsteiner Spezialitäten und internationalen Gerichten verwöhnt. Ein frisch gezapftes Bier oder ein edler Tropfen aus dem Weinkeller runden den Genuss ab.

Preise: **DZ** = Doppelzimmer für 2 Personen, Preis pro Person • **EZ** = Einzelzimmer für 1 Person • **HP** = Halbpension • inkl. Hin- u. Rückfahrt • andere Zimmerarten, nur Frühstück oder dreiwöchige Reise auf Anfrage möglich

Zimmer, Reisemonate	DZ Landseite HP, 6 Nächte	DZ Landseite HP, 13 Nächte	EZ Landseite HP, 6 Nächte	EZ Landseite HP, 13 Nächte
November-April	1.059,00 €	1.879,00 €	1.359,00 €	2.398,00 €
Mai-Oktober	1.259,00 €	2.159,00 €	1.539,00 €	2.679,00 €

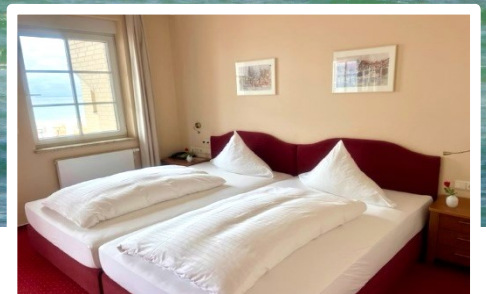

Lage: Das erst 2009 erbaute STRANDHOTEL**** liegt in erster Reihe direkt an der Promenade am feinsandigen Strand der Ostsee. Eine Bushaltestelle befindet sich in 150 m Entfernung. Ob Sie am kilometerlangen Strand liegen oder an der Promenade shoppen möchten, am romantischen Yachthafen schlendern oder die Ruhe an der idyllischen Steilküste suchen, Grömitz bietet alles.

Ausstattung: Das Hotel verfügt über einen gläsernen Lift und eine großzügige Gartenterrasse am Strand sowie über einen Wellnessbereich mit finnischer Sauna, Dampfbad, Whirlpoolwanne, Fitnessraum, Ruhebereich sowie Anwendungsräume für Massagen, Kosmetikbehandlungen und Wellnessbädern.

Wohnen: Die überdurchschnittlich großen Zimmer sind mit Kingsize-Betten, Wohnbereich, Telefon, WLAN, Safe sowie Bad mit Bidet, Föhn, ebenerdiger Dusche und überwiegend Balkon/Terrasse mit Sonnenliegen ausgestattet. Doppel- und Einzelzimmer mit Blick zum Meer und zur Landseite.

Kulinarik: Zum Frühstück erwartet Sie ein reichhaltiges Buffet mit regionalen Lebensmitteln in Bio-Qualität. Im hoteleigenen Restaurant STEG 1 werden höchste Qualität aus dem Meer und von der Weide sowie innovative vegetarische und vegane Gerichte angeboten. Die Verwendung von saisonalen Zutaten und Produkten aus der Region unterstützen die angestrebte Nachhaltigkeit.

Preise: **DZ** = Doppelzimmer für 2 Personen, Preis pro Person • **EZ** = Einzelzimmer für 1 Person • **HP** = Halbpension • inkl. Hin- u. Rückfahrt • andere Zimmerarten, nur Frühstück oder dreiwöchige Reise auf Anfrage möglich

Zimmer, Reisemonate	DZ Landseite HP, 6 Nächte	DZ Landseite HP, 13 Nächte	EZ Landseite HP, 6 Nächte	EZ Landseite HP, 13 Nächte
November-März	1.239,00 €	2.239,00 €	1.659,00 €	3.059,00 €
April	1.298,00 €	2.439,00 €	1.659,00 €	3.059,00 €
Mai-Oktober	1.798,00 €	3.379,00 €	1.979,00 €	3.639,00 €

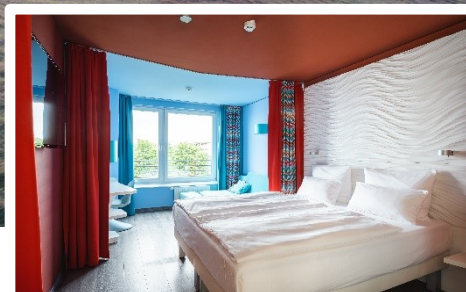
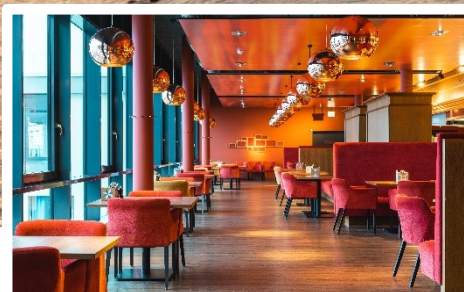
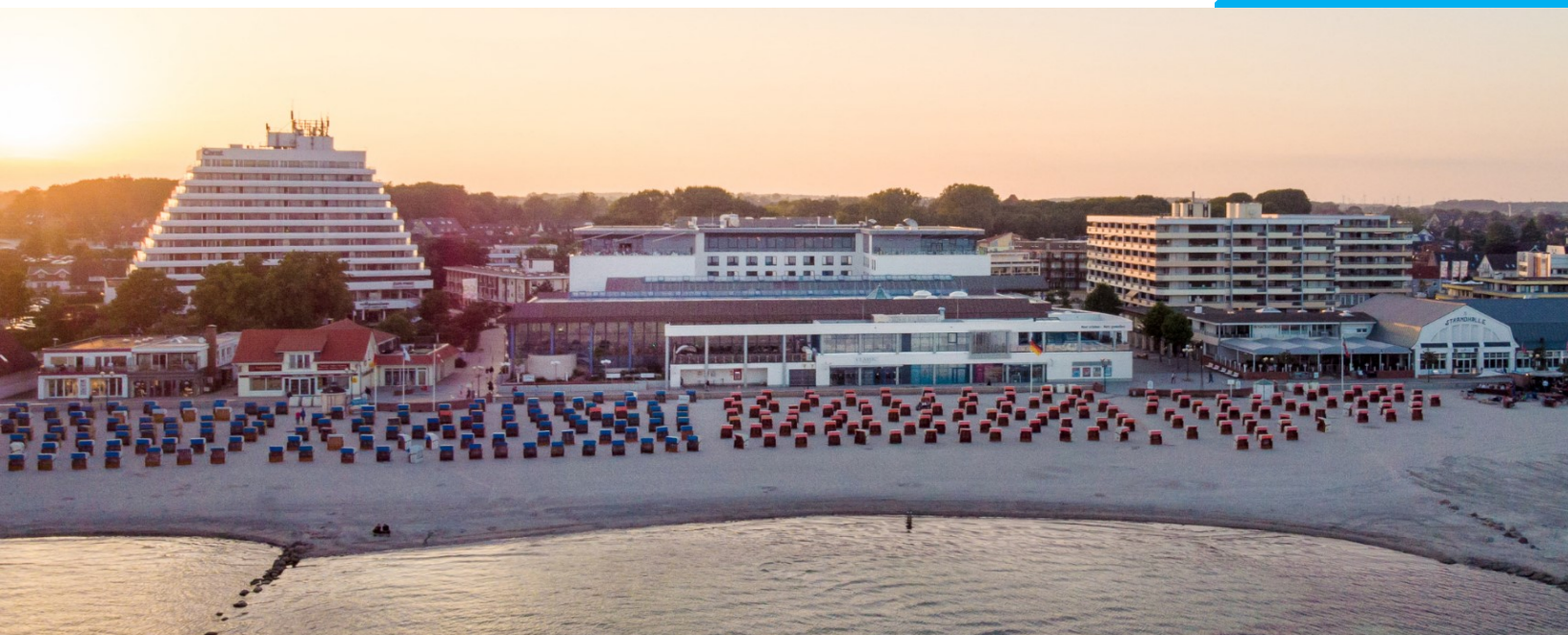

Lage: Nur wenige Schritte vom Sandstrand und der Seebrücke entfernt, begrüßt Sie das aja Grömitz. Die perfekte Lage lädt ein, das bunte Treiben an der Promenade zu genießen oder einen entspannten Tag am Meer zu verbringen.

Ausstattung: Über den Bademantelgang haben Sie im aja Grömitz einen direkten Zugang zur Grömitzer Welle mit weitläufiger Sauna- und Badelandschaft. Lassen Sie sich bei wohltuenden Massagen oder Beautyanwendungen im aja SPA verwöhnen. Ein Fitnessraum steht ebenfalls zur Verfügung. Das Haus verfügt über einen Aufzug.

Wohnen: Die Zimmer sind modern und komfortabel ausgestattet, bieten teilweise Meerblick und verfügen über alles, was Sie für einen entspannten Aufenthalt benötigen. Jedes Zimmer bietet Ihnen ein modernes Bad, einen Flachbildfernseher und kostenloses WLAN.

Kulinarik: Im Restaurant erwartet Sie eine kulinarische Reise durch die norddeutsche und internationale Küche. Starten Sie den Tag mit einem reichhaltigen Frühstücksbuffet und lassen Sie sich abends von einem abwechslungsreichen Buffet verwöhnen.

Preise: **DZ** = Doppelzimmer für 2 Personen, Preis pro Person • **DZA** = Doppelzimmer für 1 Person allein • **HP** = Halbpension • inkl. Hin- u. Rückfahrt • andere Zimmerarten, nur Frühstück oder dreiwöchige Reise auf Anfrage möglich

Zimmer, Reisemonate	DZ HP, 6 Nächte	DZ HP, 13 Nächte	DZA HP, 6 Nächte	DZA HP, 13 Nächte
November-April	1.079,00 €	1.898,00 €	1.559,00 €	2.879,00 €
Mai & Oktober	1.379,00 €	2.439,00 €	1.839,00 €	3.339,00 €
Juni-September	1.439,00 €	2.559,00 €	1.939,00 €	3.559,00 €

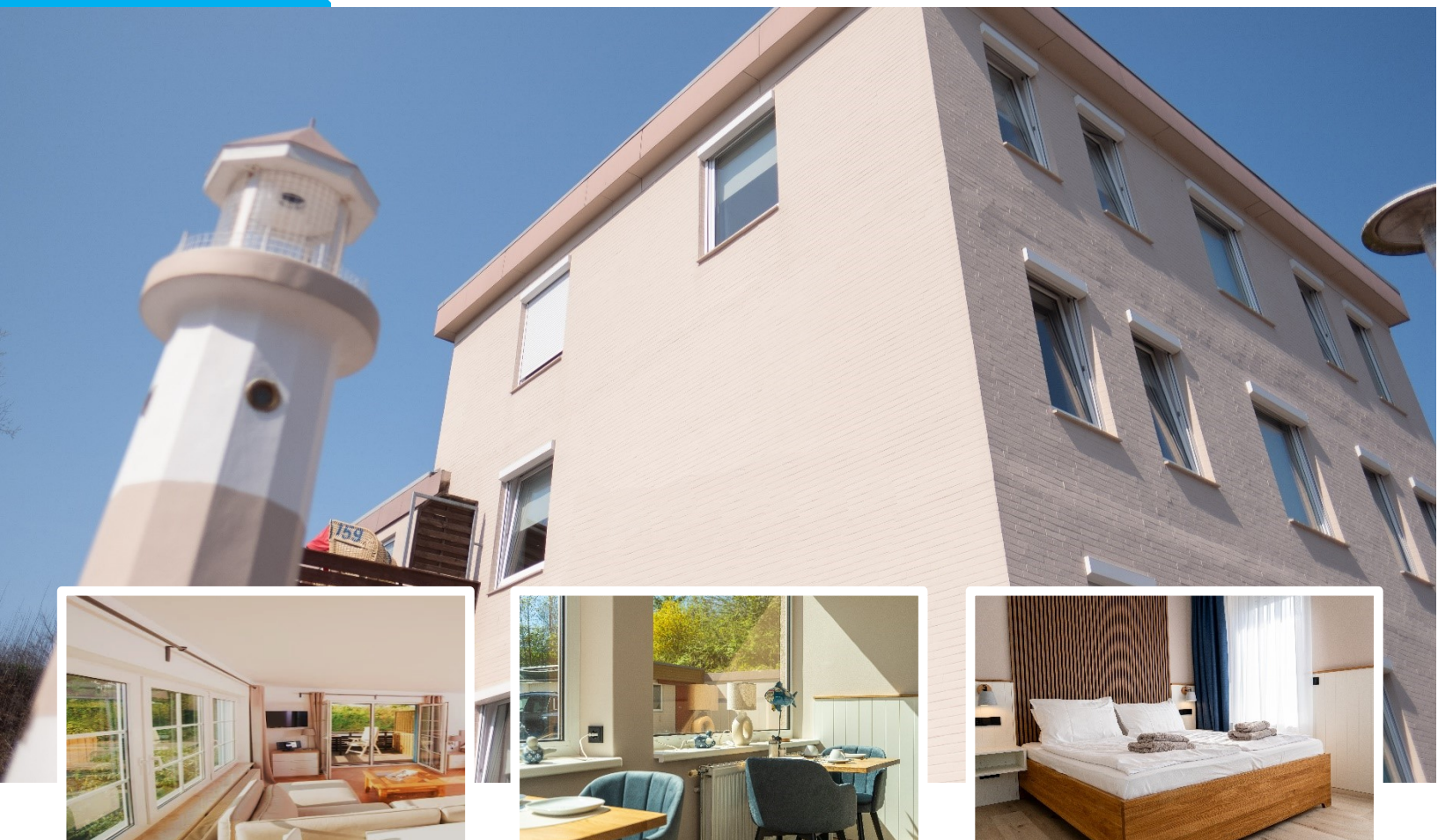

Lage: Das Hotel Seebrise Grömitz befindet sich 200 m von der langen Promenade entfernt. Genießen Sie die frische Meeresbrise und die beruhigende Aussicht auf die Wellen, während Sie gleichzeitig die vielen Freizeitmöglichkeiten der Umgebung entdecken. Ob ausgiebige Spaziergänge entlang der Promenade, Fahrradtouren in die hügelige Landschaft oder ein Besuch des nahegelegenen Yachthafens – hier erleben Sie alles, was das Herz begehrt. Das Zentrum von Grömitz ist bequem zu Fuß erreichbar, so dass Sie auch für Shopping und kulinarische Erlebnisse keine weiten Wege zurücklegen müssen.

Ausstattung: Das Hotel Seebrise Grömitz bietet einen Fahrradverleih direkt im Haus an. Kostenfreies WLAN ist inklusive. Das Hotel verfügt nicht über einen Aufzug.

Wohnen: Sie wohnen in stilvollen Zimmern, die keine Wünsche offenlassen. Jedes Zimmer ist modern ausgestattet und bietet Ihnen einen hohen Komfort. Das Hotel beinhaltet 16 Hotelzimmer, 3 Apartments und 2 Studios mit Terrasse, die alle über eine Dusche, TV, Zimmersafe, Föhn und Minibar verfügen. Studios und Appartements sind auf Anfrage buchbar.

Kulinarik: Beginnen Sie Ihren Tag mit einem reichhaltigen Frühstücksbuffet. Die Auswahl aus frischen, regionalen Produkten sorgt für den perfekten Start in den Morgen. Genießen Sie knusprige Brötchen, herzhaftes Aufschnittplatten und eine Auswahl an Müslis. Für den kleinen Kaffee-Kick am Morgen werden Ihnen Kaffeespezialitäten angeboten. Dazu können Sie frische Säfte und Tees genießen.

Preise: **DZ** = Doppelzimmer für 2 Personen, Preis pro Person • **EZ** = Einzelzimmer für 1 Person • **ÜF** = Übernachtung/Frühstück • inkl. Hin- u. Rückfahrt • andere Zimmerarten oder dreiwöchige Reise auf Anfrage möglich

Zimmer, Reisemonate	DZ Standard ÜF, 6 Nächte	DZ Standard ÜF, 13 Nächte	EZ Komfort ÜF, 6 Nächte	EZ Komfort ÜF, 13 Nächte
November-April	898,00 €	1.498,00 €	1.198,00 €	2.098,00 €
Mai & Oktober	1.079,00 €	1.798,00 €	1.398,00 €	2.398,00 €
Juni-September	1.198,00 €	2.039,00 €	1.479,00 €	2.579,00 €



Lage: Das Lieblingsplatz Hotel WannerHus befindet sich in einer idyllischen Lage im beliebten Ostseebad Grömitz. Nur wenige Gehminuten trennen Sie von der wunderschönen Strandpromenade und dem weitläufigen Sandstrand, der zu ausgedehnten Spaziergängen oder entspannten Stunden am Meer einlädt. Umgeben von charmanten Cafés, Restaurants und Einkaufsmöglichkeiten bietet das WannerHus die perfekte Kombination aus Ruhe und zentraler Lage. Genießen Sie die frische Meeresluft und erleben Sie das maritime Flair von Grömitz direkt vor der Haustür!

Ausstattung: Das Hotel verfügt über einen Aufzug und kostenfreies WLAN.

Wohnen: Es erwarten Sie 21 stilvoll und liebevoll eingerichtete Zimmer, drinnen und draußen gemütliche Gemeinschaftsbereiche und eine authentische Wohlfühlatmosphäre. Die Zimmer sind ausgestattet mit Dusche/WC, Föhn, Sitzmöglichkeiten und TV.

Kulinarik: Ein reichhaltiges Frühstücksbuffet erwartet Sie im direkt benachbarten Lieblingsplatz Hotel Seedeich. Hier finden Sie eine große Auswahl an Backwaren, Aufschnitt, Käse, Müsli, Obst und warmen Eierspeisen. Ob süß oder herzhaft – für jeden Geschmack ist etwas dabei. Dazu gibt es frisch gebrühten Kaffee, verschiedene Teesorten und Säfte, die Ihnen den perfekten Start in den Tag ermöglichen. So beginnt Ihr Tag an der Ostsee mit einer genussvollen Stärkung!

Preise: **DZ** = Doppelzimmer für 2 Personen, Preis pro Person • **DZA** = Doppelzimmer für 1 Person allein • **ÜF** = Übernachtung/Frühstück • inkl. Hin- u. Rückfahrt • andere Zimmerarten oder dreiwöchige Reise auf Anfrage möglich

Zimmer, Reisemonate	DZ Komfort ÜF, 6 Nächte	DZ Komfort ÜF, 13 Nächte	DZA Komfort ÜF, 6 Nächte	DZA Komfort ÜF, 13 Nächte
November-April	879,00 €	1.498,00 €	1.259,00 €	2.198,00 €
Mai & Oktober	1.098,00 €	1.839,00 €	1.539,00 €	2.698,00 €
Juni-September	1.179,00 €	1.998,00 €	1.779,00 €	3.198,00 €



Lage: Das Lieblingsplatz Hotel Seedeich liegt in traumhafter Lage direkt hinter dem Deich im Ostseebad Grömitz, nur wenige Schritte vom weitläufigen Sandstrand und der belebten Strandpromenade entfernt. Hier können Sie das maritime Flair des Küstenorts in vollen Zügen genießen. Die zentrale Lage ermöglicht es Ihnen, Restaurants, Cafés und Einkaufsmöglichkeiten bequem zu Fuß zu erreichen. Ob Sie entspannte Strandtage verbringen oder das vielfältige Freizeitangebot in Grömitz erkunden möchten – das Lieblingsplatz Hotel Seedeich bietet den idealen Ausgangspunkt für Ihren Ostseeurlaub.

Ausstattung: Das Hotel verfügt über kostenfreies WLAN, es ist kein Aufzug vorhanden.

Wohnen: Es erwarten Sie 24 gemütlich eingerichtete Zimmer, behagliche Gemeinschaftsbereiche – sowohl drinnen als auch draußen – und eine authentische Wohlfühlatmosphäre. Die geräumigen Doppelzimmer Komfort verfügen über ein Doppelbett, eine Sitzecke für 2 Personen, einen Fernseher und einen Schreibtisch. Das Badezimmer ist mit Dusche/ WC und Föhn ausgestattet.

Kulinarik: Starten Sie Ihren Tag mit einem reichhaltigen Frühstücksbuffet, das keine Wünsche offenlässt! Freuen Sie sich auf eine vielfältige Auswahl an frischen Köstlichkeiten: ein großes Angebot an Backwaren, eine bunte Auswahl an Aufschnitt, Käse und Obst sowie verschiedene Müsli- und Joghurtsorten warten auf Sie. Dazu genießen Sie frisch gebrühten Kaffee, Tees oder Säfte. Ob herzhaft oder süß – hier ist für jeden Geschmack das Richtige dabei, um gestärkt in den Tag zu starten!

Preise: **DZ** = Doppelzimmer für 2 Personen, Preis pro Person • **DZA** = Doppelzimmer für 1 Person allein • **ÜF** = Übernachtung/Frühstück • inkl. Hin- u. Rückfahrt • andere Zimmerarten oder dreiwöchige Reise auf Anfrage möglich

Zimmer, Reisemonate	DZ Komfort ÜF, 6 Nächte	DZ Komfort ÜF, 13 Nächte	DZA Komfort ÜF, 6 Nächte	DZA Komfort ÜF, 13 Nächte
November-März	859,00 €	1.439,00 €	1.239,00 €	2.159,00 €
April	998,00 €	1.798,00 €	1.498,00 €	2.759,00 €
Mai-Oktober	1.198,00 €	2.079,00 €	1.698,00 €	3.039,00 €

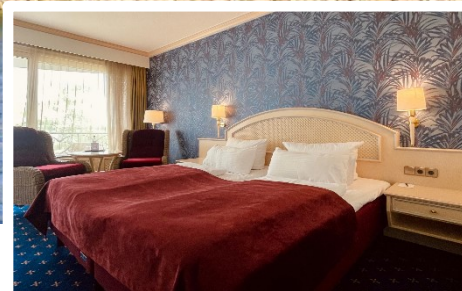

Lage: In der holsteinischen Schweiz Schleswig-Holsteins liegt das Hotel Dieksee direkt am Ufer des Dieksee im Luftkurort Bad Malente. Nahe der Ostsee und umgeben von wahrhaft schöner Natur bietet es eine gemütliche, familiäre Unterkunft in ruhiger Lage. Zu kulturellen Ereignissen in der Region, vielfältigen Freizeitaktivitäten oder Events im Haus werden Sie gerne persönlich im Hotel beraten.

Ausstattung: Durch die exponierte Lage am Dieksee genießen Sie von fast allen Flächen des Hauses aus einen herrlichen Panoramablick. Direkt vom Hotel aus können Sie den Rundweg um den Dieksee zu Fuß oder mit dem Rad erkunden. Das Hotel ist barrierearm gestaltet und mit Aufzügen versehen. Das Angebot im Haus umfasst zudem einen Pool, einen Whirlpool und zwei Saunen.

Wohnen: Die 70 Zimmer sind im klassischen Standard eingerichtet, verfügen teilweise über Balkone, sind barrierearm und zur Land- sowie zur Seeseite verfügbar. Jedes Badezimmer ist mit Dusche oder Badewanne, Kabel-TV, Schreibtisch, gemütlicher Sitzgelegenheit und kostenlosem WLAN ausgestattet.

Kulinarik: Das Restaurant Louise bietet Panorama-Seeblick und eine erstklassig, traditionelle und modern-regionale Küche. Sie erhalten ein reichhaltiges Frühstücksbuffet. Mittagessen, Kaffee und Kuchen und eine hervorragende abendliche Küche können Sie optional vor Ort dazu buchen. Neben den klassischen und traditionellen Gerichten gibt es zudem eine umfangreiche Auswahl an Köstlichkeiten für vegetarische und vegane Gäste.

Preise: **DZ** = Doppelzimmer für 2 Personen, Preis pro Person • **DZA** = Doppelzimmer für 1 Person allein • **ÜF** = Übernachtung/Frühstück, Mittag- und Abendessen im Hotel à la carte gegen Aufpreis möglich • inkl. Hin- u. Rückfahrt • andere Zimmerarten oder dreiwöchige Reise auf Anfrage möglich

Zimmer, Reisemonate	DZ Seeseite ÜF, 6 Nächte	DZ Seeseite ÜF, 13 Nächte	DZA Seeseite ÜF, 6 Nächte	DZA Seeseite ÜF, 13 Nächte
November-März	839,00 €	1.398,00 €	1.198,00 €	2.098,00 €
April-Mai & Oktober	1.079,00 €	1.779,00 €	1.498,00 €	2.659,00 €
Juni-September	1.098,00 €	1.859,00 €	1.639,00 €	2.898,00 €

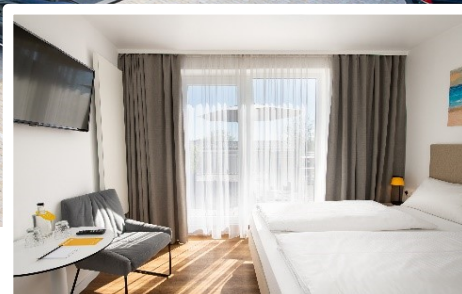
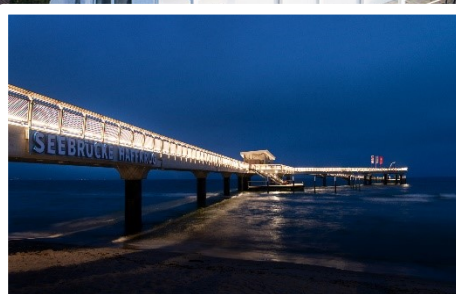
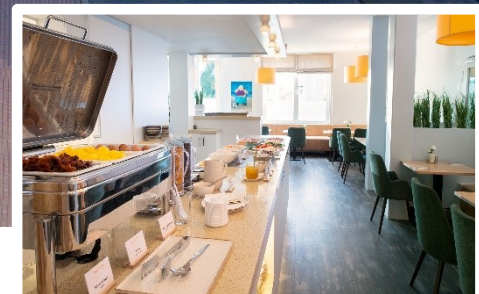

Lage: Haffkrug! Seit 1970 trägt das ehemalige Fischerdorf den Titel Seeheilbad, was auf die gesundheitsfördernde Wirkung des milden, jodhaltigen Reizklimas zurückzuführen ist. Das Hotel Meerzeit mit angrenzendem Kurpark befindet sich 300m von der Bushaltestelle entfernt. Apotheke, Friseur, Ärzte sowie eine Massagepraxis befinden sich nebenan. Der 2 km lange, flach abfallende Sandstrand, den Sie in 5 Minuten erreichen, lädt zum Baden oder entspannen im Strandkorb ein. Die ruhige und gemütliche Atmosphäre ergänzt sich durch die Promenade mit reetgedeckten Pavillons, zahlreichen Cafés und Restaurants. Von der neuen Seebrücke aus werden Ausflugsfahrten angeboten.

Ausstattung: Im Aufenthaltsraum können Sie jederzeit bei einem kühlen Getränk oder Snack klönen. Dort haben Sie die Möglichkeit, Ihre Glasflasche auf dem Zimmer unlimitiert an der Wasserstation mit frischem Mineralwasser zu befüllen. Mit Leihrädern können Sie die Umgebung entdecken.

Wohnen: Das inhabergeführte 40-Zimmer-Hotel bietet Ihnen alles für eine erholsame Zeit. Die Zimmer sind mit einem hochwertigen Boxspringbett und auf Wunsch mit Allergikerwäsche ausgestattet. Sie verfügen über ein eigenes Bad mit ebenerdiger Dusche und Föhn, WLAN, Flat TV, Zimmersafe und auf Wunsch einen Mini-Kühlschrank.

Kulinarik: Starten Sie mit einem leckeren Frühstücksbuffet inkl. Kaffeespezialitäten in Ihren neuen Tag. Regionale Produkte wie Honig und Brötchen aus Haffkrug sowie Eier aus der Umgebung ergänzen die Vielfalt wie auch frisch gebackene Waffeln.

Preise: **DZ** = Doppelzimmer für 2 Personen, Preis pro Person • **DZA** = Doppelzimmer für 1 Person allein • **ÜF** = Übernachtung/Frühstück • inkl. Hin- u. Rückfahrt • andere Zimmerarten oder dreiwöchige Reise auf Anfrage möglich

Zimmer, Reisemonate	DZ Komfort ÜF, 6 Nächte	DZ Komfort ÜF, 13 Nächte	DZA Economy ÜF, 6 Nächte	DZA Economy ÜF, 13 Nächte
November-März	959,00 €	1.659,00 €	1.279,00 €	2.259,00 €
April-Juni	1.298,00 €	2.259,00 €	1.759,00 €	3.179,00 €
Juli-Oktober	1.398,00 €	2.539,00 €	1.998,00 €	3.698,00 €

Fotos: © Maritim Hotels



Lage: Die fantastische Lage des Hauses zeichnet sich nicht nur durch den Meerblick aus, sondern auch durch zahlreiche Attraktionen ganz in der Nähe. Das Maritim Seehotel ist wunderschön am angrenzenden Kurpark mit Zugang zur Fußgängerzone gelegen und in wenigen Schritten erreichen Sie die neue Maritim Seebrücke und das Sea Life Timmendorfer Strand.

Ausstattung: Entspannen Sie im 3.000 m² großen Wellnessbereich mit Sauna, Thalassobad und vielem mehr. Buchbar sind auch Massagen und Beauty-Anwendungen. Nicht zu vergessen sind die zwei Pools: ein Außenpool (saisonbedingt geöffnet) und ein Innenpool, jeweils mit Gegenstromanlage und vielen weiteren Extras. Das Haus verfügt über einen Aufzug.

Wohnen: Vom Balkon Ihres Zimmers genießen Sie einen herrlichen Blick zur Sonnenseite auf den Kurpark. In puncto Gemütlichkeit sind die 238 Zimmer bestens eingerichtet. Kostenloses Internet gehört ebenso zur Ausstattung wie ein Flachbildfernseher und ein Telefon. Täglich nach Bedarf stellt man Ihnen eine Flasche Wasser ins Zimmer.

Kulinarik: Ausgezeichnet mit einem Michelin-Stern ist das Restaurant "Orangerie". In diesem Restaurant zaubert das Team von Simone Melis und Thomas Lemke hochwertige Speisen. Auch das Seeterrassen-Restaurant lockt mit zahlreichen Spezialitäten, hausgemachtem Kuchen, reichhaltigem Maritim Frühstücksbuffet und einem einzigartigen Blick auf die Ostsee.

Preise: **DZ** = Doppelzimmer für 2 Personen, Preis pro Person • **EZ** = Einzelzimmer für 1 Person • **HP** = Halbpension • inkl. Hin- u. Rückfahrt • andere Zimmerarten, nur Frühstück oder dreiwöchige Reise auf Anfrage möglich

Zimmer, Reisemonate	DZ Superior+ Parks. HP, 6 Nächte	DZ Superior+ Parks. HP, 13 Nächte	EZ Classic HP, 6 Nächte	EZ Classic HP, 13 Nächte
November-April	1.379,00 €	2.579,00 €	1.479,00 €	2.679,00 €
Mai & Oktober	1.698,00 €	3.159,00 €	1.759,00 €	3.179,00 €
Juni-September	1.979,00 €	3.739,00 €	1.898,00 €	3.459,00 €



Lage: Willkommen im charmanten Hotel Holsteiner Hof am traumhaften Timmendorfer Strand, nur wenige Schritte vom längsten Sandstrand Schleswig-Holsteins entfernt. Dank der zentralen Lage in der malerischen Lübecker Bucht ist das Hotel der ideale Ausgangspunkt für entspannte Urlaubstage, spannende Erkundungstouren und erstklassige Einkaufsmöglichkeiten. In wenigen Minuten erreichen Sie den Strand sowie zahlreiche Cafés, Restaurants und vielseitige Freizeitangebote bequem zu Fuß. Eine Bushaltestelle befindet sich nur 350 Meter vom Hotel entfernt.

Ausstattung: Auf der beheizten überdachten Terrasse können Sie das Abendessen genießen.

Wohnen: Erleben Sie erholsame Nächte in komfortabel eingerichteten Zimmern, die mit ihrem eleganten, zeitlosen Design überzeugen. Die Zimmer bieten alles, was Sie für einen rundum gelungenen Aufenthalt benötigen und schaffen eine Atmosphäre, in der Sie sich wie zu Hause fühlen werden. Jedes Zimmer verfügt über moderne Annehmlichkeiten wie Flachbildfernseher, Minibar, Zimmersafe, Kosmetikspiegel, Haartrockner und High-Speed-WLAN.

Kulinarik: Starten Sie Ihren Tag mit einem reichhaltigen Frühstücksbuffet, das keine Wünsche offenlässt. Am Abend erwartet Sie im stilvollen Restaurant eine kulinarische Vielfalt, die selbst Feinschmecker begeistert. Wählen Sie zwischen einem köstlichen 3-Gänge-Wahlmenü im Rahmen der Halbpension oder einer individuellen Auswahl à la carte – genießen Sie stets erstklassige Qualität und herzliche Gastfreundschaft.

Preise: **DZ** = Doppelzimmer für 2 Personen, Preis pro Person • **DZA** = Doppelzimmer für 1 Person allein • **HP** = Halbpension • inkl. Hin- u. Rückfahrt • andere Zimmerarten, nur Frühstück oder dreiwöchige Reise auf Anfrage möglich

Zimmer, Reisemonate	DZ Komfort HP, 6 Nächte	DZ Komfort HP, 13 Nächte	DZA Komfort HP, 6 Nächte	DZA Komfort HP, 13 Nächte
November-April	1.239,00 €	2.279,00 €	1.598,00 €	2.979,00 €
Mai-Oktober	1.639,00 €	2.998,00 €	2.179,00 €	4.059,00 €



Lage: Das gemütliche 4-Sterne-Hotel befindet sich nur 50 m von den Sandstränden des Timmendorfer Strands entfernt. Die wichtigsten Sehenswürdigkeiten des Ferienorts und die Einkaufsmöglichkeiten befinden sich vor der Haustür.

Ausstattung: Im neuen Saunareich erwartet Sie eine finnische Sauna, Bio-Sauna, ein Dampfbad sowie eine Infrarotkabine. Im Eisbrunnen befindet sich Flockeneis, mit dem der erhitzte Körper nach dem Saunieren eingerieben wird, was ein prickelndes Gefühl auf der Haut entstehen lässt. Die Sitzfläche der Wärmebank wirkt entspannend und ist die ideale Ergänzung zum Dampfbad oder zur Sauna. Bleiben Sie fit und gesund im neuen Fitnessraum. Das Haus verfügt über einen Aufzug.

Wohnen: Die gemütlichen Zimmer vermitteln eine Atmosphäre des Wohlfühlens und verfügen über ein Badezimmer, Tee- und Kaffeezubereitung, Föhn, Kosmetikspiegel, SAT-TV mit Fernbedienung, Schreibtisch, Telefon am Bett, Türspion, Voice-Mail, WLAN, Zimmersafe und Mini-Kühlschrank.

Kulinarik: Beginnen Sie den Tag mit einem reichhaltigen Frühstücksbuffet in dem gemütlichen Restaurant und Wintergarten. Die Themenbuffets und die „à la carte“-Gerichte werden von den Gästen gleichermaßen geschätzt..

Preise: **DZ** = Doppelzimmer für 2 Personen, Preis pro Person • **EZ** = Einzelzimmer für 1 Person • **HP** = Halbpension • inkl. Hin- u. Rückfahrt • andere Zimmerarten, nur Frühstück oder dreiwöchige Reise auf Anfrage möglich

Zimmer, Reisemonate	DZ Comfort Seeseite HP, 6 Nächte	DZ Comfort Seeseite HP, 13 Nächte	EZ Comfort Seeseite HP, 6 Nächte	EZ Comfort Seeseite HP, 13 Nächte
November-März	1.239,00 €	2.259,00 €	1.639,00 €	3.039,00 €
Oktober	1.439,00 €	2.579,00 €	1.859,00 €	3.398,00 €
April-September	1.598,00 €	2.939,00 €	2.198,00 €	4.098,00 €



Lage: Das Hotel ist zentral gelegen am Timmendorfer Strand. Vom Hotel ist der Strand nur 150 m entfernt. Auch Cafés, Restaurants und der Kurpark sind zu Fuß erreichbar.

Ausstattung: Das gemütliche, familiär geführte Hotel hat durch den Garten einen direkten Zugang zur Strandpromenade. Zusätzlich zum Garten hat das Hotel eine Bar, an der man den Abend ausklingen lassen kann.

Wohnen: Alle Zimmer sind ausgestattet mit Dusche oder Badewanne, WC, WLAN, Terrasse oder Balkon, Föhn, TV, Radio. Wer hier Urlaub macht, genießt nicht nur den Komfort eines Hotels mit Tradition, sondern auch die Gastfreundlichkeit einer Familie, die erst zufrieden ist, wenn die Gäste zufrieden sind.

Kulinarik: Morgens starten Sie den Tag mit einem reichhaltigen Frühstücksbuffet.

Preise: **DZ** = Doppelzimmer für 2 Personen, Preis pro Person • **EZ** = Einzelzimmer für 1 Person • **ÜF** = Übernachtung/Frühstück • inkl. Hin- u. Rückfahrt • andere Zimmerarten oder dreiwöchige Reise auf Anfrage möglich

Zimmer, Reisemonate	DZ ÜF, 6 Nächte	DZ ÜF, 13 Nächte	EZ ÜF, 6 Nächte	EZ ÜF, 13 Nächte
November-April	898,00 €	1.498,00 €	959,00 €	1.579,00 €
Oktober	1.079,00 €	1.798,00 €	1.159,00 €	1.859,00 €
Mai-September	1.139,00 €	1.898,00 €	1.198,00 €	1.979,00 €



Lage: In idyllischer Lage umgeben von malerischer Natur liegt das Romantik Hotel Fuchsbau. Das Hotel befindet sich abseits des Touristentrubels im ländlichen Teil des Timmendorfer Strands. Der Linienbus hält direkt am Haus und bringt Sie in wenigen Minuten ins Zentrum und an den Strand. Ideal für Gäste, die Ruhe suchen, aber dennoch die Nähe zum Meer genießen möchten.

Ausstattung: Lassen Sie den Alltag hinter sich im großzügigen Wellnessbereich mit Innenpool, Gegenstromanlage, drei unterschiedlichen Saunen, Dampfbad, Wärmeliegen, Eisbrunnen und Ruhezone. Massagen und kosmetische Anwendungen sorgen für zusätzliche Entspannung. Das Hotel bietet zudem großzügige Außenbereiche, Sonnenterrasse, Fitnessbereich und einen schönen Garten.

Wohnen: Die Zimmer sind stilvoll eingerichtet und mit Flachbild-TV, Telefon, WLAN, Minibar, Safe und Nespresso-Maschine ausgestattet. Jedes Zimmer verfügt über ein Badezimmer mit ebenerdiger Dusche sowie Bademantel. Die Zimmer bieten einen Balkon oder eine Terrasse mit Blick in den Garten.

Kulinarik: Starten Sie den Tag mit einem reichhaltigen Gourmetfrühstück vom Buffet aus regionalen und hausgemachten Spezialitäten bis 12:30 Uhr. Das hoteleigene Restaurant verwöhnt Sie mit einer exquisiten Auswahl an saisonalen und lokalen Gerichten, begleitet von einer erlesenen Weinkarte. Am Abend lädt die Hotelbar ein, den Tag ausklingen zu lassen.

Preise: **DZ** = Doppelzimmer für 2 Personen, Preis pro Person • **DZA** = Doppelzimmer für 1 Person allein • **HP** = Halbpension • inkl. Hin- u. Rückfahrt • andere Zimmerarten, nur Frühstück oder dreiwöchige Reise auf Anfrage möglich

Zimmer, Reisemonate	DZ Superior HP, 6 Nächte	DZ Superior HP, 13 Nächte	DZA Superior HP, 6 Nächte	DZA Superior HP, 13 Nächte
November-März	1.098,00 €	1.979,00 €	1.639,00 €	2.998,00 €
April-Juni & Oktober	1.439,00 €	2.559,00 €	2.059,00 €	3.839,00 €
Juli-September	1.479,00 €	2.639,00 €	2.139,00 €	3.998,00 €

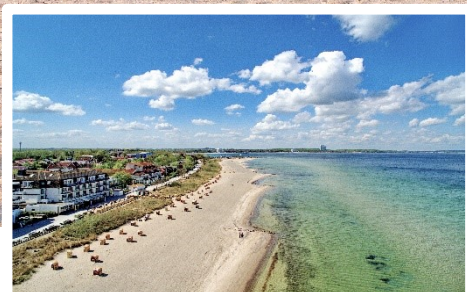

Lage: Das seit 1886 in fünfter Generation geführte Hotel Mein Strandhaus ist direkt an der Strandpromenade im Fischerdorf Niendorf gelegen. Eine Bushaltestelle befindet sich ca. 300 m entfernt, von dort aus kommen Sie mit dem Bus nach Lübeck oder an den nahegelegenen Timmendorfer Strand.

Ausstattung: Das Hotel verfügt über ein Restaurant mit großer Terrasse zur Strandpromenade, einen kleinen Wellnessbereich mit Sauna, Dampfbad und kleinem Pool. Das Hotel ist nicht barrierefrei und es müssen Treppen selbst bewältigt werden. Von der Rezeption (nur durch eine kleine Treppe erreichbar) gibt es einen kleinen Aufzug in die oberen Etagen, dieser bietet jedoch keinen Platz für einen Rollator.

Wohnen: Die gemütlichen, hellen Zimmer haben Flatscreen-TV, WLAN, Safe, Minibar (unbefüllt), Telefon, teilweise Balkon und einen schönen Blick aufs Meer.

Kulinarik: Lassen Sie sich die leichte, kreative und regionale Küche des Hauses mit frischen Produkten aus der nahen Umgebung schmecken. In der MEIN STRANDHAUS-Küche trifft Nord auf Süd. Das Nordlicht Volker Muuß auf den österreichischen Alpenländer Horst Promberger. Gemeinsam sind sie unschlagbar. Ob Leckerbissen oder Schmankerl – beide legen großen Wert darauf, Produkte aus der Region zu verwenden und Sie Land und Meer schmecken zu lassen. Ganz authentisch nordisch oder mit dem gewissen Etwas österreichischer Rezepturen.

Preise: **DZ** = Doppelzimmer für 2 Personen, Preis pro Person • **EZ** = Einzelzimmer für 1 Person • **HP** = Halbpension • inkl. Hin- u. Rückfahrt • andere Zimmerarten, nur Frühstück oder dreiwöchige Reise auf Anfrage möglich

Zimmer, Reisemonate	DZ Seeblick HP, 6 Nächte	DZ Seeblick HP, 13 Nächte	EZ Land HP, 6 Nächte	EZ Land HP, 13 Nächte
November-Februar	1.259,00 €	2.298,00 €	1.539,00 €	2.798,00 €
März-April	1.398,00 €	2.639,00 €	1.659,00 €	3.079,00 €
Mai-Oktober	1.598,00 €	2.898,00 €	1.859,00 €	3.379,00 €

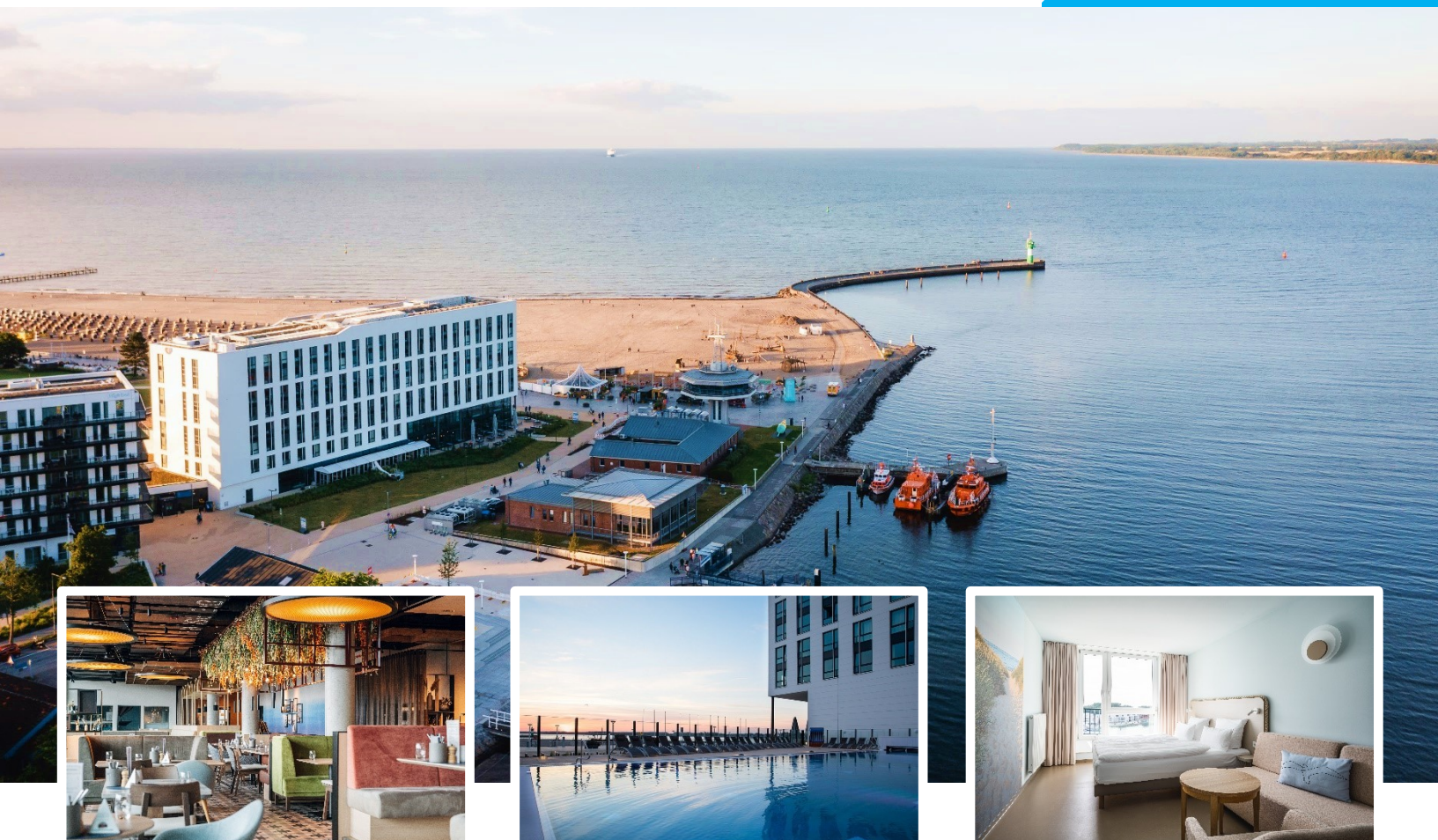

Lage: Wo die Trave in die Ostsee mündet und der breite Kurstrand direkt beginnt, befindet sich das aja Travemünde. Mit dem Blick auf das Wasser und die vorbeiziehenden Schiffe bietet es die ideale Kulisse für einen erholsamen Urlaub.

Ausstattung: Ein umfangreiches Wellnessangebot erwartet Sie mit verschiedenen Saunen, einem Innen- und Außenpool sowie einem SPA, der Sie mit Massagen und Beautyanwendungen verwöhnt. Der Fitnessbereich rundet das Angebot ab. Das Haus verfügt über einen Aufzug.

Wohnen: Die Zimmer bieten einen atemberaubenden Blick auf die Ostsee und sind modern eingerichtet. Sie verfügen über bequeme Betten, ein modernes Bad und kostenfreies WLAN, sodass Sie sich rundum wohlfühlen können.

Kulinarik: Im Restaurant erleben Sie frische, saisonale Gerichte aus der Region, gepaart mit internationalen Klassikern. Genießen Sie das Frühstücksbuffet und lassen Sie sich abends von einem umfangreichen Buffet verwöhnen.

Preise: **DZ** = Doppelzimmer für 2 Personen, Preis pro Person • **DZA** = Doppelzimmer für 1 Person allein • **HP** = Halbpension • inkl. Hin- u. Rückfahrt • andere Zimmerarten, nur Frühstück oder dreiwöchige Reise auf Anfrage möglich

Zimmer, Reisemonate	DZ seitl. Meerblick HP, 6 Nächte	DZ seitl. Meerblick HP, 13 Nächte	DZA seitl. Meerblick HP, 6 Nächte	DZA seitl. Meerblick HP, 13 Nächte
November-März	1.079,00 €	1.898,00 €	1.498,00 €	2.759,00 €
April	1.139,00 €	2.059,00 €	1.698,00 €	3.139,00 €
Mai-Oktober	1.479,00 €	2.659,00 €	2.139,00 €	3.959,00 €

Fotos: © Maritim Hotels

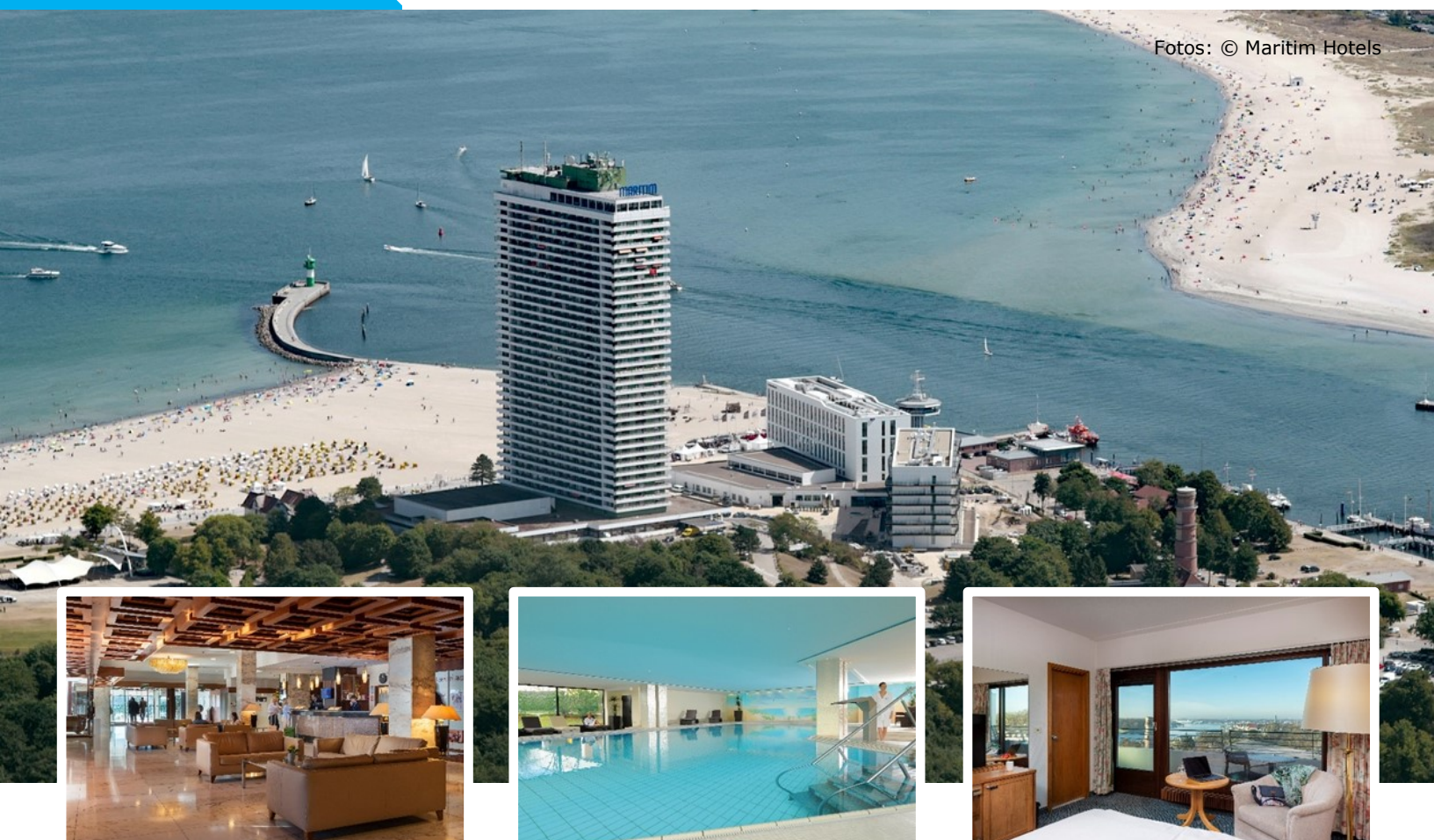

Lage: Das Maritim Strandhotel Travemünde liegt an der Mündung der Trave, direkt am Meer. Seine Gäste erwartet das Hotel mit einem großartigen Panoramablick auf das Mecklenburger Land und die Lübecker Bucht mit seinen vorbeifahrenden riesigen Fährschiffen.

Ausstattung: Zur Entspannung lädt der exklusive Wellnessbereich mit Innenpool, finnischer Sauna, Sanarium, Behandlungskabinen für Wohlfühlprogramme und Fitnessraum ein. Natürlich kann man es sich bei schönem Wetter auch einfach in einem Strandkorb direkt vor dem Hotel gemütlich machen. Das Hotel verfügt über einen Aufzug.

Wohnen: Einen einzigartigen Meerblick oder auf die Trave bietet sich Ihnen von den 232 Zimmern, die alle über einen Balkon verfügen. Darüber hinaus steht Ihnen mit mindestens 28 m² im Doppel- und 20 m² im Einzelzimmer jede Menge Platz zur Verfügung. Zur Ausstattung gehört neben dem Flachbildfernseher auch eine Minibar bzw. ein Mini-Kühlschrank und kostenfreies WLAN. Die elegant eingerichteten Zimmer verfügen zusätzlich über Badewanne/WC, Föhn, Telefon und Safe in Laptopgröße. Täglich nach Bedarf stellt man Ihnen eine Flasche Wasser ins Zimmer.

Kulinarik: Das reichhaltige Frühstücksbuffet steht für Sie zwischen 6:30 und 11 Uhr im Ostseerestaurant bereit (sonntags und feiertags bis 12 Uhr). Wer maritime Pub-Atmosphäre mit leckerem Essen und Blick auf das Meer genießen möchte, ist im Ostsee Pub genau richtig.

Preise: **DZ** = Doppelzimmer für 2 Personen, Preis pro Person • **EZ** = Einzelzimmer für 1 Person • **HP** = Halbpension • inkl. Hin- u. Rückfahrt • andere Zimmerarten, nur Frühstück oder dreiwöchige Reise auf Anfrage möglich

Zimmer, Reisemonate	DZ Comfort Plus HP, 6 Nächte	DZ Comfort Plus HP, 13 Nächte	EZ Classic HP, 6 Nächte	EZ Cassic HP, 13 Nächte
November-April	1.259,00 €	2.279,00 €	1.479,00 €	2.698,00 €
Mai-Oktober	1.759,00 €	3.239,00 €	1.898,00 €	3.498,00 €



Lage: Travemünde, die Perle der Lübecker Bucht, ist zu jeder Jahreszeit unvergleichlich schön. Besonders eindrucksvoll lässt sich der Zauber des Seebades im Appartementhaus Dockside erleben. Direkt am Yacht- und Fischereihafen wird das Motto „Ankommen, Anlegen und Erholen“ in jeder der 45 exklusiven Ferienwohnungen mit Leben gefüllt. Von allen Wohnungen aus schauen Sie auf die Trave und sehen die einfahrenden Fähr- und Containerschiffe (teilweise seitlich).

Ausstattung: Auf Urlaubsgäste warten sorgfältig ausgesuchte Möbel von Riviera Maison, voll ausgestattete Küchen sowie gemütliche Boxspringbetten. Die exklusiven Appartements verfügen allesamt über einen großen Balkon und sind mit dem Aufzug erreichbar.

Wohnen: Die Junior Suiten sind mit Liebe zum Detail ausgestattet und befinden sich auf der 3., 4. oder 5. Etage des Hauses. Warme Farben, maritime Accessoires, dazu schöne Bäder mit großen Duschen sorgen für Wohlfühlatmosphäre. Voll ausgestattete Küchen und ein geräumiger Essbereich runden das Wohnen auf 50 m² ab.

Kulinarik: Im Gebäude befindet sich eine Bäckerei zum Frühstück oder für einen Kaffee und Kuchen am Nachmittag. Im Umkreis von nur wenigen hundert Metern finden sich zahlreiche Möglichkeiten zum Mittag- oder Abendessen.

Preise: **DZ** = Doppelzimmer für 2 Personen, Preis pro Person • **DZA** = Doppelzimmer für 1 Person allein • **ÜN** = nur Übernachtung • inkl. Hin- u. Rückfahrt • andere Zimmerarten oder dreiwöchige Reise auf Anfrage möglich

Zimmer, Reisemonate	DZ Juniorsuite ÜN, 6 Nächte	DZ Juniorsuite ÜN, 13 Nächte	DZA Juniorsuite ÜN, 6 Nächte	DZA Juniorsuite ÜN, 13 Nächte
November-Februar	798,00 €	1.279,00 €	1.279,00 €	2.079,00 €
März-Juni & September-Oktober	1.198,00 €	1.939,00 €	1.798,00 €	3.098,00 €
Juli-August	1.359,00 €	2.298,00 €	2.139,00 €	3.798,00 €



Lage: Das gepflegte, gemütliche Hotel liegt im Herzen der Travemünder Altstadt - mittendrin und trotzdem ruhig. Nach wenigen Schritten erreichen Sie die Flaniermeile mit ihren vielen Shops, Restaurants und Cafés. Immer montags und donnerstags lockt ein kleiner, aber feiner Wochenmarkt direkt am Trave-Ufer zum Stöbern. Ein paar Schritte weiter und Sie sind im Fischereihafen, wo Sie den Fischern bei der Arbeit zusehen oder den frischen Fang direkt vom Kutter kaufen können.

Ausstattung: Das Hotel verfügt über insgesamt 15 liebevoll und hochwertig eingerichtete Doppelzimmer.

Wohnen: Neben elektrischen Jalousien am Fenster, einem kostenlosen Safe im Zimmer, Telefon und gemütlichen Betten steht Ihnen ein Flachbildfernseher zur Verfügung. Alle Zimmer sind mit Dusche/WC, Föhn und Kosmetikspiegel ausgestattet.

Kulinarik: Ein reichhaltiges Frühstücksbuffet erwartet die Gäste täglich in der Zeit von 07:30 – 10:15 Uhr.

Preise: **DZ** = Doppelzimmer für 2 Personen, Preis pro Person • **DZA** = Doppelzimmer für 1 Person allein • **ÜF** = Übernachtung/Frühstück • inkl. Hin- u. Rückfahrt • andere Zimmerarten oder dreiwöchige Reise auf Anfrage möglich

Zimmer, Reisemonate	DZ Gross ÜF, 6 Nächte	DZ Gross ÜF, 13 Nächte	DZA Komfort ÜF, 6 Nächte	DZA Komfort ÜF, 13 Nächte
November-April	798,00 €	1.298,00 €	1.079,00 €	1.798,00 €
Mai-Oktober	998,00 €	1.659,00 €	1.298,00 €	2.198,00 €



Lage: Die wunderschöne Landschaft zwischen Trave-Mündung und Lübecker Bucht bietet Ihnen Entspannung pur, aber auch attraktive Sehenswürdigkeiten. Lassen Sie sich im Hotel kaiserlich verwöhnen und gönnen Sie sich ein paar erholsame Tage direkt am Wasser und der Flaniermeile „Vorderreihe“ und bewundern Sie die traumhaften Kreuzfahrtschiffe aus aller Welt, die regelmäßig den Hafen von Travemünde anlaufen.

Ausstattung: Das Hotel hat einen Saunabereich, den Sie für eine kleine Gebühr von 11:00 bis 22:00 Uhr nutzen können. Der ebenfalls vorhandene Fitnessbereich kann kostenfrei genutzt werden.

Wohnen: Die Doppelzimmer und Einzelzimmer zur Landseite sind ausgestattet mit Dusche/WC, Föhn, Kühlschrank, WLAN, Kabel-TV auf Flatscreenfernseher, Direktwahltelefon und Schreibtisch. Sie liegen zur Straßen- bzw. Hofseite und sind teilweise nur über Treppen erreichbar. Zimmer zur Seeseite und komplett mit Aufzug erreichbare Zimmer sind auf Anfrage buchbar.

Kulinarik: Das reichhaltige Frühstücksbuffet findet im Wintergarten zwischen 7:00 und 11:00 Uhr statt. Lassen Sie sich für einen guten Start in den Tag verwöhnen.

Preise: **DZ** = Doppelzimmer für 2 Personen, Preis pro Person • **EZ** = Einzelzimmer für 1 Person • **ÜF** = Übernachtung/Frühstück • inkl. Hin- u. Rückfahrt • andere Zimmerarten oder dreiwöchige Reise auf Anfrage möglich

Zimmer, Reisemonate	DZ Landseite ÜF, 6 Nächte	DZ Landseite ÜF, 13 Nächte	EZ Landseite ÜF, 6 Nächte	EZ Landseite ÜF, 13 Nächte
November-März	798,00 €	1.359,00 €	1.098,00 €	1.898,00 €
April	879,00 €	1.498,00 €	1.179,00 €	2.039,00 €
Mai-Oktober	1.159,00 €	1.939,00 €	1.398,00 €	2.439,00 €

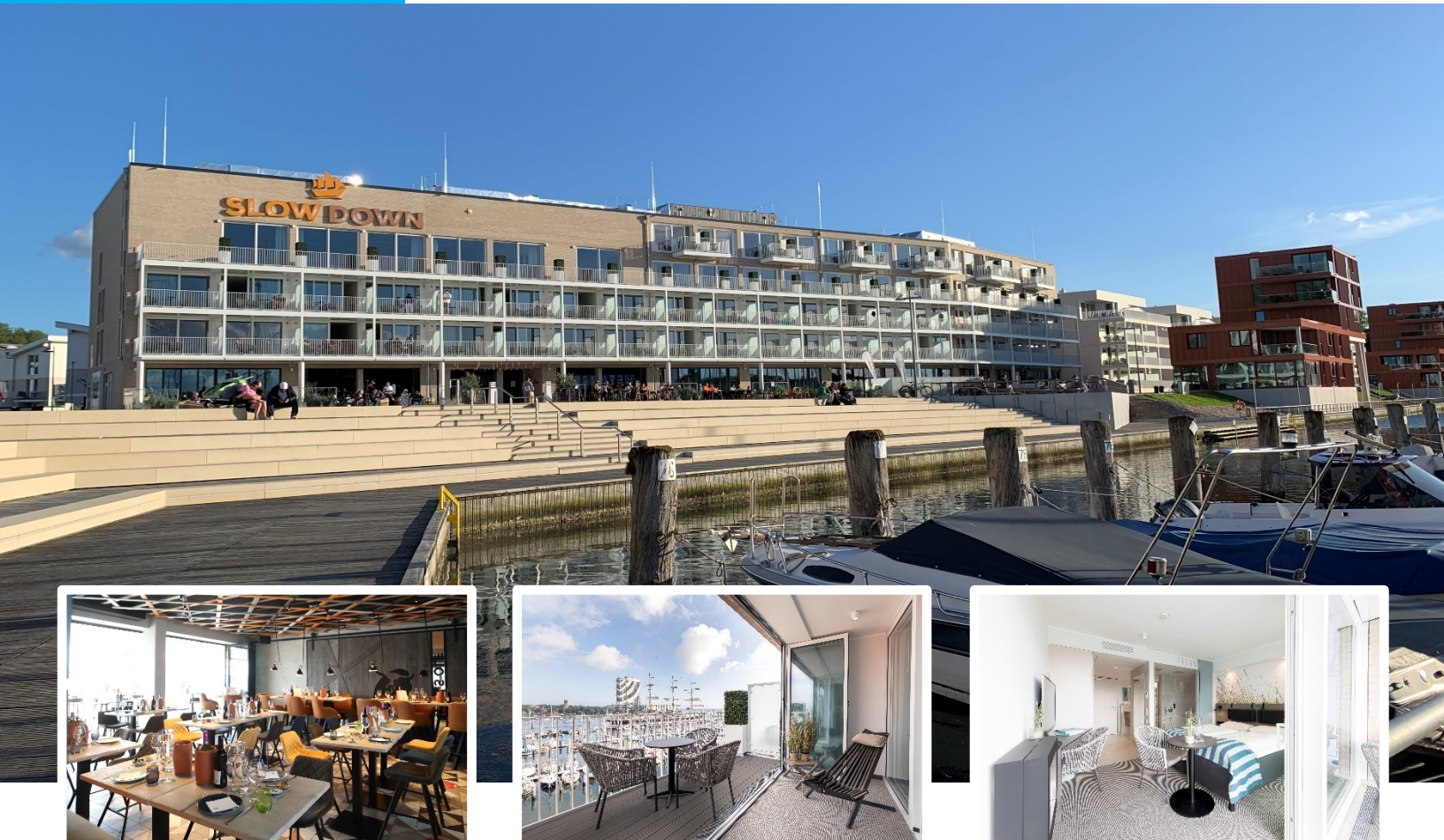

Lage: Das Hotel befindet sich in der „BeachBay“ Travemünde, direkt am Hafen und nur etwa 300 Meter vom Strand entfernt. Die Promenade und die Markthalle liegen unmittelbar vor der Tür und eine Bushaltestelle ist in nur fünf Gehminuten erreichbar.

Ausstattung: Das Hotel verfügt über einen Aufzug. Im „BaySpa“ gibt es verschiedene Saunen, Erlebnisduschen, Innen- und Außenruhebereich, Gesichtsanwendungen und Massagen.

Wohnen: Die Zimmer sind mit privatem Dampfbad mit Doppelregendusche, Biokamin, Südbalkon, Mikrowelle und Kaffeemaschine ausgestattet. Zimmer mit Meerblick auf Anfrage.

Kulinarik: Im „TapasOlé“ erwartet Sie jeden Morgen ein reichhaltiges Frühstücksbuffet mit leckerem Aufschnitt, gekochtem Frühstücksei oder Rührei, Kaffeespezialitäten und einer herrlichen Auswahl an frischen Brötchen. Zusätzlich werden den ganzen Tag in der „BayKery“ frische Brötchen, Gebäck, Brot, herzhaftes Snacks sowie Kaffee und Kuchen angeboten. Abends gibt es im „SunDown“ und im „TapasOlé“ leckere Speisen wie Fisch, Steak, Pasta und Salate à la carte.

Preise: **DZ** = Doppelzimmer für 2 Personen, Preis pro Person • **DZA** = Doppelzimmer für 1 Person allein • **ÜF** = Übernachtung/Frühstück, Abendessen im Hotel à la carte gegen Aufpreis möglich • inkl. Hin- u. Rückfahrt • andere Zimmerarten oder dreiwöchige Reise auf Anfrage möglich

Zimmer, Reisemonate	DZ Comfort ÜF, 6 Nächte	DZ Comfort ÜF, 13 Nächte	DZA Comfort ÜF, 6 Nächte	DZA Comfort ÜF, 13 Nächte
Januar-März	1.039,00 €	1.839,00 €	1.579,00 €	2.898,00 €
Mai & September-Oktober	1.239,00 €	2.139,00 €	1.779,00 €	3.198,00 €
Juni-August	1.298,00 €	2.298,00 €	1.898,00 €	3.498,00 €



Lage: Das Hotel IV Jahreszeiten Lübeck ist ein zentrumsnahes Stadthotel unweit der historischen Lübecker Altstadt entfernt. Direkte Anbindung an den öffentlichen Nahverkehr vor der Haustür.

Ausstattung: Die Rezeption ist 24 Stunden besetzt und Ihr Zimmer können Sie bequem über einen Aufzug erreichen.

Wohnen: Alle Zimmer sind Nichtraucherzimmer und bieten einen Hotelsafe, elektronische Zimmerschlüssel, Haartrockner, Dusche und WC. Außerdem haben Sie eine Kaffee- und Teestation auf dem Zimmer.

Kulinarik: Im 8. Stock befindet sich die Highlight Panorama Bar inklusive eines atemberaubenden Blicks über die Hansestadt. Hier verwöhnen die Mitarbeiterinnen und Mitarbeiter Sie kulinarisch mit einer kleinen, aber feinen Speiseauswahl, wobei jedoch für jeden Geschmack etwas dabei ist. Ob zum ausgiebigen Frühstück oder zum Cocktailtrinken - dieser Ort lädt zum Verweilen ein.

Preise: **DZ** = Doppelzimmer für 2 Personen, Preis pro Person • **DZA** = Doppelzimmer für 1 Person allein • **HP** = Halbpension **außer am Sonntag** • inkl. Hin- u. Rückfahrt • andere Zimmerarten, nur Frühstück oder dreiwöchige Reise auf Anfrage möglich

Zimmer, Reisemonate	DZ Standard HP, 6 Nächte	DZ Standard HP, 13 Nächte	DZA klein HP, 6 Nächte	DZA klein HP, 13 Nächte
November-März	1.079,00 €	1.898,00 €	1.439,00 €	2.598,00 €
April	1.098,00 €	1.979,00 €	1.539,00 €	2.798,00 €
Mai-Oktober	1.298,00 €	2.279,00 €	1.698,00 €	3.079,00 €



Lage: Das Hotel befindet sich im Ostseebad Boltenhagen, direkt an der Promenade am feinsandigen Ostseestrand – vom Haus ist der Strand nur durch die Promenade getrennt. Das Ortszentrum von Boltenhagen ist nur wenige Gehminuten entfernt – Einkaufsmöglichkeiten, Promenade und die typische Bäderarchitektur machen die Lage besonders attraktiv für Erholungssuchende.

Ausstattung: Das freundliche, helle Ambiente und die klaren Linien prägen den Stil Ihres Urlaubshotels. Im Panorama Spa mit einmaligem Panoramablick können Sie die Seele baumeln lassen. Zusätzlich zum Hallenbad können Sie sich in der finnischen Sauna, Bio-Sauna, dem Dampfbad oder auf der Dachterrasse mit wunderbarem Ausblick vom Alltagsstress erholen. Sämtliche Zimmer und Restaurants sind stufenlos mit dem Aufzug erreichbar.

Wohnen: Alle Doppelzimmer bieten Ihnen ein Doppelbett oder getrennte Betten, Bad oder Dusche/WC, Föhn, Safe, TV und Telefon. Gegen Aufpreis sind Zimmer mit Balkon verfügbar.

Kulinarik: Im Restaurant Clipper werden Sie mit regionalen Speisen und erlesenen Weinen sowie in der gemütlichen Harry's Bar und im Seehotel Bistro mit dazugehöriger Terrasse kulinarisch verwöhnt. Die köstliche Hotelküche begeistert mit einem eigenen Kräutergarten mit mehr als 100 verschiedenen Küchenkräutern, Wildkräutern und Pflanzen mit essbaren Blüten. Die Gerichte werden mit Produkten aus biologischem Anbau frisch zubereitet.

Preise: **DZ** = Doppelzimmer für 2 Personen, Preis pro Person • **DZA** = Doppelzimmer für 1 Person allein • **HP** = Halbpension • inkl. Hin- u. Rückfahrt • andere Zimmerarten, nur Frühstück oder dreiwöchige Reise auf Anfrage möglich

Zimmer, Reisemonate	DZ HP, 6 Nächte	DZ HP, 13 Nächte	DZA HP, 6 Nächte	DZA HP, 13 Nächte
November-April	1.198,00 €	2.239,00 €	1.739,00 €	3.239,00 €
Mai & Oktober	1.459,00 €	2.598,00 €	2.098,00 €	3.939,00 €
Juni-September	1.559,00 €	2.798,00 €	2.298,00 €	4.379,00 €



Lage: Das Ostseebad Boltenhagen steht für Erholung pur. Wellness, Fitness und frischer Ostseewind - das 4-Sterne-Lindner Hotel Boltenhagen ist unmittelbar an den Hafen angebunden und überzeugt durch Toplage mit Blick übers Wasser. Eine Bushaltestelle ist 150 m entfernt.

Ausstattung: Der Wellnessbereich des Hotels ist ausgestattet mit Indoor-Schwimmbad (28°C), beheizten Steinliegen, eigener Terrasse, Saunalandschaft mit finnischer Sauna, Aromadampfbad, Biosauna, Fußbecken, Eisbrunnen, Entspannungs- und Ruheräumen sowie Aufzug. Massage- und Kosmetikanwendung können Sie dazubuchen.

Wohnen: Alle 190 Zimmer und Suiten im Lindner Hotel Boltenhagen verwöhnen Sie nicht nur mit stilvollem Design und besonderem Komfort. Sie begeistern auch mit einem traumhaften Blick auf die Ostsee und den Yachthafen. Alle Zimmer sind Nichtraucherzimmer und ausgestattet mit Kingsize-Bett, Balkon, kleiner Kühlschrank, TV, Telefon, WLAN, Safe, Bademantel und Föhn.

Kulinarik: Im Restaurant 1803 werden Ihnen in stilvollem Ambiente das Frühstücksbuffet sowie nationale und internationale Köstlichkeiten für Ihren Gaumen präsentiert. In der Wiek Bar oder auf der Außenterrasse können Sie den Tag ausklingen lassen.

Preise: **DZ** = Doppelzimmer für 2 Personen, Preis pro Person • **DZA** = Doppelzimmer für 1 Person allein • **HP** = Halbpension, von **Jan.-März** und **Nov.-Dez.** erhalten Sie zusätzlich einen **Verzehrgutschein** in Höhe von **50,- €** • inkl. Hin- u. Rückfahrt • andere Zimmerarten, nur Frühstück oder dreiwöchige Reise auf Anfrage möglich

Zimmer, Reisemonate	DZ King Bed Sea View HP, 6 Nächte	DZ King Bed Sea View HP, 13 Nächte	DZA King Bed Sea View HP, 6 Nächte	DZA King Bed Sea View HP, 13 Nächte
November-April	1.298,00 €	2.439,00 €	1.898,00 €	3.598,00 €
Mai & Oktober	1.598,00 €	2.959,00 €	2.398,00 €	4.539,00 €
Juni-September	1.698,00 €	3.198,00 €	2.498,00 €	4.798,00 €



Lage: Die kleine familiengeführte Frühstückspension im zweitältesten Seebad Mecklenburgs lädt zu erholsamen Urlaubstagen ein. Das Ostseebad Boltenhagen hat mit seiner 35 m hohen Steilküste, einer 2,9 km langen Dünenpromenade, einer 290 m ins Meer ragenden Seebrücke und dem wunderschönen Fischereihafen nicht nur im Sommer viel zu bieten. Zur Bushaltestelle sind es 60 m.

Ausstattung: Das Haus bietet Ihnen einen Aufenthaltsraum, einen Kaffeevollautomaten (gegen Entgelt) sowie einen Kühlschrank mit alkoholfreien Getränken, Bieren, Weinen und Sekt. Um das Haus herum befinden sich verschiedene kleinere Sitzcken und Strandkörbe.

Wohnen: In diesem Haus ist jedes Zimmer nach einem anderen Motto benannt und eingerichtet. Ausgestattet mit Bettwäsche, Handtüchern, Safe, Radio/TV, Bad mit Dusche/WC und Föhn sind die Zimmer auf Ihre Bedürfnisse ausgerichtet. Auf jeder Etage steht Ihnen eine kleine Bibliothek zur Verfügung.

Kulinarik: Bei schönem Wetter stärken Sie sich auf der Terrasse vor dem Frühstücksraum mit dem reichhaltigen Frühstücksbuffet für den Tag.

Preise: **DZ** = Doppelzimmer für 2 Personen, Preis pro Person • **DZA** = Doppelzimmer für 1 Person allein • **ÜF** = Übernachtung/Frühstück • inkl. Hin- u. Rückfahrt • andere Zimmerarten oder dreiwöchige Reise auf Anfrage möglich

Zimmer, Reisemonate	DZ Typ A ÜF, 6 Nächte	DZ Typ A ÜF, 13 Nächte	DZA Typ A ÜF, 6 Nächte	DZA Typ A ÜF, 13 Nächte
November-April	698,00 €	1.098,00 €	939,00 €	1.498,00 €
Mai-Oktober	959,00 €	1.539,00 €	1.198,00 €	1.979,00 €



Lage: Im Herzen der Halbinsel Tarnewitz, das ist der östliche Ortsteil des Ostseebades Boltenhagen - dort liegt die Hotelanlage Tarnewitzer Hof. Hier hat sich Boltenhagen den ursprünglichen Charakter des ehemaligen Mecklenburger Fischerortes zu großen Teilen bewahren können und hier entstand aus einem ehemaligen Bauernhof eine schicke und liebevoll familiär geführte Hotelanlage.

Ausstattung: 1 km vom feinsandigen Ostseestrand entfernt genießen Gäste im Tarnewitzer Hof erholsame Tage in gesunder Meeresluft. Stilvoll eingerichtete Zimmer, Apartments, Ferienwohnungen und -häuser sowie herzliches Personal sorgen für perfekten Urlaubskomfort. Sauna, Massage & Kosmetik und weitläufige Außenanlagen sowie eine köstliche Küche runden das Wohlfühlangebot ideal ab. Das hoteleigene WLAN ist unentgeltlich nutzbar.

Wohnen: Das Appartementhotel, die Doppelzimmer, die Schwedenhäuser und "Dat Witte Huus"- eine Ferienvilla für 8 Personen- bieten Komfort und Behaglichkeit.

Kulinarik: Neben einer erlesenen Auswahl an Getränken serviert Ihnen das Service- und Küchenteam frische, moderne Mecklenburger Küche mit altbekannten Landhausklassikern und den liebsten italienischen Gerichten. Lecker, kreativ und immer saisonal angepasst wird im Restaurant der Hotelanlage Tarnewitzer Hof aufgetischt.

Preise: **DZ** = Doppelzimmer für 2 Personen, Preis pro Person • **DZA** = Doppelzimmer für 1 Person allein • **HP** = Halbpension • inkl. Hin- u. Rückfahrt • andere Zimmerarten, nur Frühstück oder dreiwöchige Reise auf Anfrage möglich

Zimmer, Reisemonate	DZ Appartement HP, 6 Nächte	DZ Appartement HP, 13 Nächte	DZA Appartement HP, 6 Nächte	DZA Appartement HP, 13 Nächte
November-Februar	979,00 €	1.698,00 €	1.279,00 €	2.279,00 €
März-April	1.059,00 €	1.879,00 €	1.439,00 €	2.579,00 €
Mai-Oktober	1.339,00 €	2.359,00 €	1.779,00 €	3.198,00 €



Lage: Herrlich inmitten des hoteleigenen Parks gelegen finden Sie das Gutshaus Redewisch. Nach Boltenhagen selbst und dem Badestrand gelangen Sie am besten mit dem Bus, dessen Haltestelle ca. 100 m vom Hotel entfernt ist.

Ausstattung: Die Atmosphäre des Kaminzimmers scheint es in sich zu haben, denn die Gäste finden schnell in angenehmer Konversation zueinander. Nicht selten sitzen die Gäste nach dem Dinner noch lange in gepflegter Unterhaltung zusammen. Auch müssen Sie während Ihres Aufenthaltes im kleinen Fitnessraum nicht auf körperliche Ertüchtigung verzichten. Ebenso steht Ihnen eine finnische Sauna zur Verfügung. Das Hotel verfügt über einen Aufzug.

Wohnen: Jedes der 16 Doppel- und 5 Einzelzimmer hat seinen eigenen Charme. Natürlich verfügt jedes Zimmer über Flachbild-TV, Föhn, WLAN, einen Zimmersafe und anstelle einer Minibar stehen für Sie alkoholfreie Getränke sowie eine Kaffeestation auf dem Zimmer.

Kulinarik: Während Sie sich am reichhaltigen Frühstücksbuffet gütten und den stets frisch gebrühten Kaffee genießen, können Sie den Blick auf die weitläufigen Wiesen und den hauseigenen Teich schweifen lassen. Abends ist es ein besonderes Erlebnis, in „freier Natur“, umsorgt vom Service-Team, die Highlights des Küchenchefs bei Kerzenschein zu genießen.

Preise: **DZ** = Doppelzimmer für 2 Personen, Preis pro Person • **EZ** = Einzelzimmer für 1 Person • **HP** = Halbpension • inkl. Hin- u. Rückfahrt • andere Zimmerarten, nur Frühstück oder dreiwöchige Reise auf Anfrage möglich

Zimmer, Reisemonate	DZ HP, 6 Nächte	DZ HP, 13 Nächte	EZ HP, 6 Nächte	EZ HP, 13 Nächte
November-April	1.059,00 €	1.879,00 €	1.298,00 €	2.298,00 €
Mai-Juni & Oktober	1.259,00 €	2.159,00 €	1.498,00 €	2.598,00 €
Juli-September	1.359,00 €	2.398,00 €	1.659,00 €	2.939,00 €



Lage: Nur einen Steinwurf vom quirligen Ortszentrum entfernt, inmitten von Wiesen und in Hörweite der sanft rauschenden Ostsee (ca. 350 m entfernt), liegt das Ostseehotel Boltenhagen. Boltenhagen bietet seinen Gästen zusätzlich zum Linienverkehr der Busbetriebe eine eigene Linie, um zwischen den Ortsteilen auf Entdeckungstour zu gehen. Eine Bushaltestelle ist 200 m entfernt.

Ausstattung: Das Hotel verfügt über einen Aufzug und gekühlte Getränke und Knabbergeback in der Lobby.

Wohnen: Die Zimmer verfügen über Dusche/WC, Föhn, TV und Kühlschrank. Zusätzlich gibt es kostenfreien WLAN Zugang und Box-Spring-Betten, auf denen Sie sich herrlich entspannen können. Sie können das Meeresrauschen durch den Balkon oder die Terrasse hören. Ein Wasserkocher ist auf Anfrage erhältlich.

Kulinarik: Das vielfältige Frühstücksbuffet bietet für jeden Geschmack das Richtige. Es umfasst vegetarische, traditionell norddeutsche, fruchtige oder süße Speisen, die alle regional sind. Kulinarisch befinden sich mehrere, fußläufig gut zu erreichende, Restaurants und Einkaufsmöglichkeiten in der Nähe.

Preise: **DZ** = Doppelzimmer für 2 Personen, Preis pro Person • **EZ** = Einzelzimmer für 1 Person • **ÜF** = Übernachtung/Frühstück • inkl. Hin- u. Rückfahrt • andere Zimmerarten oder dreiwöchige Reise auf Anfrage möglich

Zimmer, Reisemonate	DZ ÜF, 6 Nächte	DZ ÜF, 13 Nächte	EZ ÜF, 6 Nächte	EZ ÜF, 13 Nächte
November-März	779,00 €	1.259,00 €	959,00 €	1.579,00 €
April	879,00 €	1.498,00 €	1.079,00 €	1.798,00 €
Mai-Oktober	1.159,00 €	1.959,00 €	1.298,00 €	2.198,00 €



Lage: Das Hotel ist am Ende des Boulevards (Fußgängerzone) in der schönen Altstadt von Wismar gelegen. Von hier aus können Sie in nur wenigen Minuten alle Sehenswürdigkeiten, kulturellen Einrichtungen, den Hafen und die Einkaufsstraße bequem erreichen, denn Sie sind mittendrin.

Ausstattung: Das Hotel verfügt über einen Aufzug. Das Hotel bietet eine große Flasche Wasser gratis pro Tag an, die Rezeption ist 24 h besetzt und hat eine Hotelbar. Zusätzlich hat das Hotel eine Verwöhn-oase mit zwei Jacuzzis, Anwendungen, Packungen, Massagen und zwei Saunen.

Wohnen: Die Zimmer sind mit Minibar, HD-TV mit Radio, kostenlosem WLAN, Boxspringbetten mit orthopädischen Komfortzonen-Matratzen und einem Zimmersafe ausgestattet. Das Hotel hat behindertengerechte Zimmer. Die großzügigen Bäder sind mit Rasier- und Kosmetikspiegel, Föhn, Handtuchheizung, großzügigem WC-Bereich und Duschwänden aus Sicherheitsglas ausgestattet, was einen guten Start in den Tag ermöglicht. Die Duschen sind ebenerdig (bis auf den Altbau) und bieten mit knapp 1,5 m² genügend Bewegungsfreiheit.

Kulinarik: Der Tag startet mit einem reichhaltigen Frühstücksbuffet. Im Restaurant genießen Sie als Gast regionale Spezialitäten, frischen Fisch und weitere Leckerbissen. Durch die Saisonkarte wird das Angebot ständig erweitert und führt auf „lukullischen Wegen“ durch die Jahreszeiten.

Preise: **DZ** = Doppelzimmer für 2 Personen, Preis pro Person • **DZA** = Doppelzimmer für 1 Person allein • **HP** = Halbpension, Abendessen à la carte • inkl. Hin- u. Rückfahrt • andere Zimmerarten, nur Frühstück oder dreiwöchige Reise auf Anfrage möglich

Zimmer, Reisemonate	DZ HP, 6 Nächte	DZ HP, 13 Nächte	DZA HP, 6 Nächte	DZA HP, 13 Nächte
November-März	1.239,00 €	2.239,00 €	1.659,00 €	3.059,00 €
April-Mai	1.398,00 €	2.498,00 €	1.879,00 €	3.398,00 €
Juni-Oktober	1.439,00 €	2.559,00 €	1.898,00 €	3.498,00 €



Lage: Das Hotel ist zentral in der schönen Altstadt von Wismar gelegen. Der Marktplatz von Wismar ist der größte Norddeutschlands und in etwa 5 Gehminuten erreichbar. Wismar bietet viele Sehenswürdigkeiten in unmittelbarer Nähe zum Hotel. Durch die Vielzahl an Sehenswürdigkeiten und Restaurants innerhalb der Altstadt ist das Fründts Hotel ein idealer Ausgangspunkt sowohl für Ihren Aufenthalt in Wismar als auch für Ausflüge z.B. auf die Insel Poel, zum Strand oder nach Schwerin. Bahnhof und Busbahnhof sind in 5 Minuten erreichbar. Zum Wismarer Hafen sind es auch nur ca. 10 Minuten. Dort können Sie Hafenrundfahrten oder eine Überfahrt auf die genannte Insel Poel buchen.

Ausstattung: Das Hotel verfügt über einen Aufzug und einen Außenbereich zum Entspannen.

Wohnen: Die Komfortzimmer, mit einer Größe von ca. 30 m², sind ausgestattet mit Dusche und WC, zwei Sesseln, einem Schreibtisch und einem Kühlschrank.

Kulinarik: Genießen Sie Ihr Frühstück bei den ersten Sonnenstrahlen auf der Außenterrasse oder lassen Sie den Tag in den Abendstunden mit einem Glas Wein ausklingen. An den nicht ganz so schönen Tagen bietet Ihnen der Frühstückssaal ein stilvolles Ambiente für Ihr Frühstück. Restaurants finden Sie auf dem ca. 5 Minuten entfernten Marktplatz.

Preise: **DZ** = Doppelzimmer für 2 Personen, Preis pro Person • **DZA** = Doppelzimmer für 1 Person allein • **ÜF** = Übernachtung/Frühstück • inkl. Hin- u. Rückfahrt • andere Zimmerarten oder dreiwöchige Reise auf Anfrage möglich

Zimmer, Reisemonate	DZ Komfort ÜF, 6 Nächte	DZ Komfort ÜF, 13 Nächte	DZA Komfort ÜF, 6 Nächte	DZA Komfort ÜF, 13 Nächte
November-April	859,00 €	1.439,00 €	1.198,00 €	2.098,00 €
Oktober	1.039,00 €	1.698,00 €	1.398,00 €	2.379,00 €
Mai-September	1.098,00 €	1.839,00 €	1.498,00 €	2.598,00 €



Lage: Das Hotel liegt inmitten der Altstadt von Wismar. Zum Hafen und Hauptbahnhof sind es fußläufig ca. 500 m und zum Marktplatz ca. 200 m. Der Strand ist ca. 4 km entfernt. Wismar bietet durch seine historische Altstadt (UNESCO Weltkulturerbe) viele Sehenswürdigkeiten. Auch die Flaniermeilen am Marktplatz und in den Seitenstraßen mit zahlreichen Boutiquen und Geschäften sind einen Blick wert.

Ausstattung: Das Hotel wurde kürzlich mit viel Liebe zum Detail restauriert, wobei eine einmalige Symbiose aus Alt und Neu geschaffen wurde. Die Business-Lounge ist der ideale Ort für Entspannung. Sie ist mit einem großen TV, einer Pantryküche und Wasserkochern ausgestattet. In der einladenden Lobby mit gemütlicher Bibliothek können Sie in ausgewählten Büchern schmökern und die angenehme Atmosphäre genießen. Zudem steht eine Sonnenterrasse im Innenhof und ein Aufzug zur Verfügung.

Wohnen: Die Zimmer sind überwiegend zum Innenhof gelegen. Ausgestattet sind die Zimmer mit einem Flat-Screen, Föhn, Dusche, Schreibtisch und kostenfreiem WLAN. Die bequemen und neuen Boxspringbetten sorgen hier für eine angenehme Nachtruhe. Außerdem befindet sich eine Glasflasche im Zimmer, die Sie unbegrenzt im Frühstücksraum mit frischem Mineralwasser befüllen können.

Kulinarik: Das Hotel bietet täglich ein reichhaltiges Frühstücksbuffet in einem gemütlichen Ambiente und bei schönem Wetter auf der Außenterrasse an. Das Buffet umfasst eine vielfältige Auswahl an Wurst, Käse, Marmelade, Müsli, Früchten sowie verschiedene Brot- und Gebäcksorten.

Preise: **DZ** = Doppelzimmer für 2 Personen, Preis pro Person • **DZA** = Doppelzimmer für 1 Person allein • **ÜF** = Übernachtung/Frühstück • inkl. Hin- u. Rückfahrt • andere Zimmerarten oder dreiwöchige Reise auf Anfrage möglich

Zimmer, Reisemonate	DZ Standard ÜF, 6 Nächte	DZ Standard ÜF, 13 Nächte	DZA Standard ÜF, 6 Nächte	DZA Standard ÜF, 13 Nächte
November-April	839,00 €	1.398,00 €	1.239,00 €	2.139,00 €
Mai & September-Oktober	1.098,00 €	1.798,00 €	1.498,00 €	2.659,00 €
Juni-August	1.139,00 €	1.939,00 €	1.639,00 €	2.879,00 €



Lage: Das Hotel befindet sich in einer äußerst zentralen Lage direkt am historischen Marktplatz der UNESCO-Welterbestadt Wismar. Durch diese hervorragende Position sind das klassizistische Rathaus und weitere Sehenswürdigkeiten in unmittelbarer Nähe und fußläufig erreichbar. Der Alte Hafen liegt ebenfalls nur etwa zehn Gehminuten entfernt und der Bahnhof ist nach ca. 700 m erreicht.

Ausstattung: Das Townhouse Wismar bietet seinen Gästen eine Vielzahl moderner Annehmlichkeiten in einem stilvollen Ambiente. Hierzu gehört ein Wellnessbereich mit finnischer Sauna und eine kleine Dachterrasse zum Abschalten. Darüber hinaus verfügt das Hotel über ein Restaurant, eine Bar, eine Lobby-Lounge, einen Aufzug sowie über kostenfreies WLAN im gesamten Haus.

Wohnen: Die Zimmer bieten Gästen einen komfortablen Aufenthalt. Zur Grundausstattung der Zimmer gehören ein Safe, TV, ein Schreibtisch und eine Minibar sowie eine Tee- und Kaffeestation. Im Bad finden Gäste eine Dusche und einen Haartrockner vor.

Kulinarik: Das Hotel legt Wert auf eine qualitativ hochwertige Gastronomie, die sowohl ein reichhaltiges Frühstück als auch Abendessen anbietet. Das Angebot zum Start in den Tag ist der "Breakfast Club" mit einem Market-Style-Frühstück, das wahlweise als Buffet oder à la carte serviert wird und lokale Produkte von Bäckereien und dem Wochenmarkt umfasst. Die Halbpension wird in einem 3-Gang-Menü oder als Buffet nach Wahl des Küchenchefs serviert.

Preise: **DZ** = Doppelzimmer für 2 Personen, Preis pro Person • **EZ** = Einzelzimmer für 1 Person • **HP** = Halbpension • inkl. Hin- u. Rückfahrt • andere Zimmerarten, nur Frühstück oder dreiwöchige Reise auf Anfrage möglich

Zimmer, Reisemonate	DZ Classic HP, 6 Nächte	DZ Classic HP, 13 Nächte	EZ Classic HP, 6 Nächte	EZ Classic HP, 13 Nächte
Januar-März	979,00 €	1.698,00 €	1.298,00 €	2.298,00 €
April & November-Dezember	1.059,00 €	1.879,00 €	1.379,00 €	2.459,00 €
Mai-Oktober	1.279,00 €	2.198,00 €	1.598,00 €	2.798,00 €

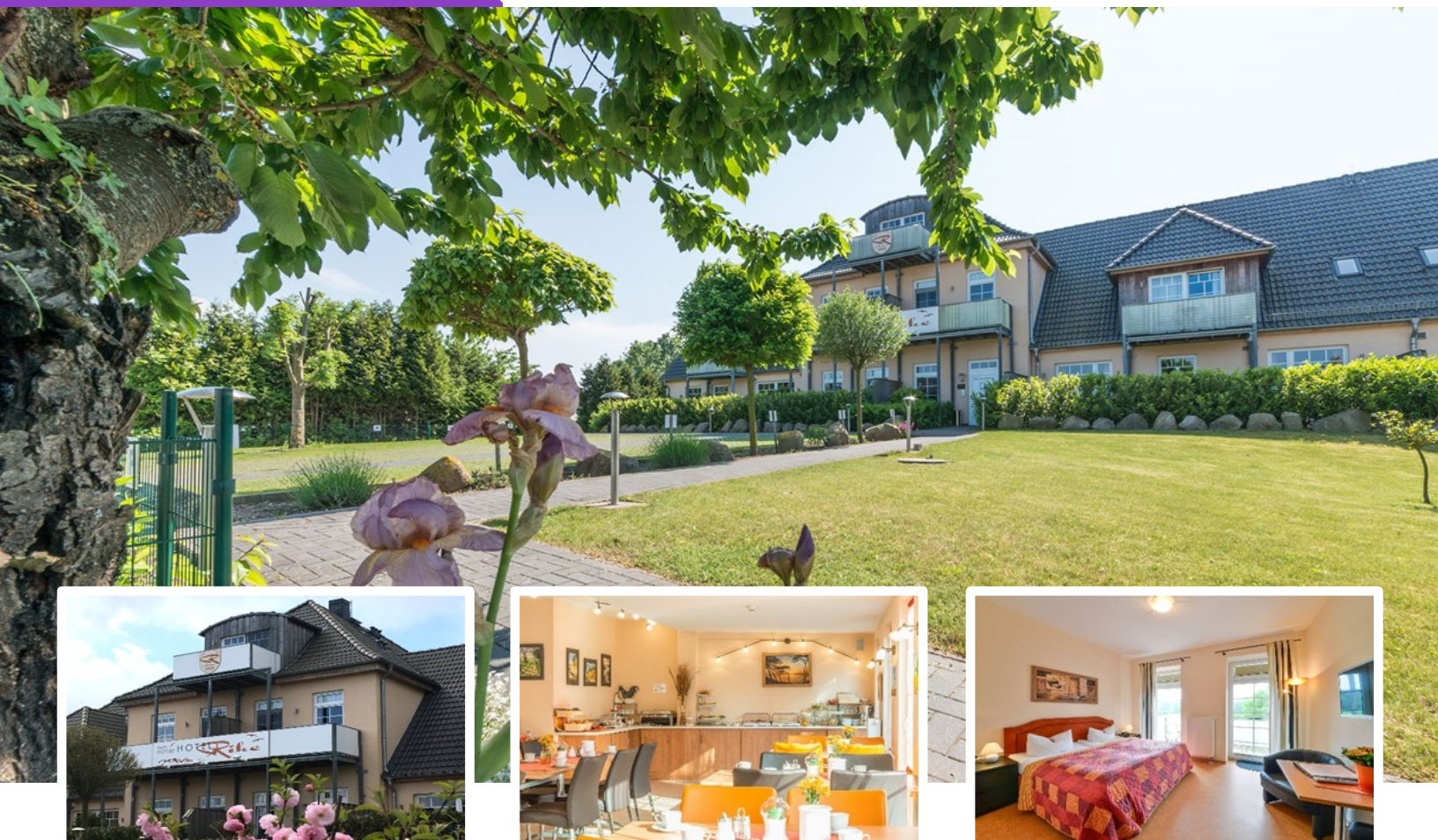

Lage: Das familiär geführte Ostseehotel Rike begrüßt seine Gäste im idyllischen Ort Zierow in der Nähe von Wismar. Hier können Sie Ruhe und Erholung finden und die traumhafte Natur genießen. Das Hotel Rike liegt nur ca. 15 Gehminuten vom Naturstrand und 8 km vom Marktplatz Wismar entfernt.

Ausstattung: Das Ostseehotel Rike verfügt über 23 Zimmer und wird familiär und mit sehr viel Herz geführt. Die 23 individuell gestalteten Zimmer verteilen sich auf 3 Etagen. Direkt hinter dem Haus befindet sich ein wunderschöner Garten mit Sonnenliegen und Sitzmöglichkeiten, welche zum Verweilen einladen. WLAN ist im gesamten Haus kostenlos verfügbar. Im kleinen Lädchen im Hotel können Sie kühle Getränke, Süßigkeiten (Schoki, Kekse usw.), leckeren Kaffee sowie kleine Snacks für die eigene Zubereitung auf den Zimmern kaufen.

Wohnen: Alle Zimmer verfügen über einen Balkon oder eine Terrasse und sind mit einer kleinen Küchenzeile ausgestattet. 3 Zimmer sind für Rollatoren geeignet und verfügen im Badezimmer über kleine Hilfsmittel wie z.B. Haltegriffe im Dusch- und WC-Bereich sowie eine barrierefreie Dusche. Dazu sind die Zimmer mit Flachbildschirm-TV inkl. Radio, Sitzecke und Haartrockner ausgestattet.

Kulinarik: Das reichhaltige Frühstücksbuffet lässt keine Wünsche offen. Bei einem Gläschen Sekt, leckerem Rührei und frischen Brötchen ist ein perfekter Start in den Tag garantiert.

Preise: **DZ** = Doppelzimmer für 2 Personen, Preis pro Person • **DZA** = Doppelzimmer für 1 Person allein • **ÜF** = Übernachtung/Frühstück • inkl. Hin- u. Rückfahrt • andere Zimmerarten oder dreiwöchige Reise auf Anfrage möglich

Zimmer, Reisemonate	DZ ÜF, 6 Nächte	DZ ÜF, 13 Nächte	DZA ÜF, 6 Nächte	DZA ÜF, 13 Nächte
November-April	798,00 €	1.339,00 €	1.139,00 €	1.959,00 €
Oktober	1.039,00 €	1.679,00 €	1.379,00 €	2.359,00 €
Mai-September	1.059,00 €	1.739,00 €	1.439,00 €	2.459,00 €

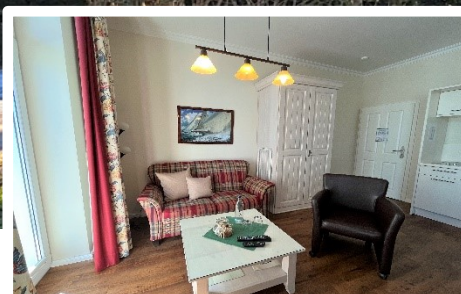
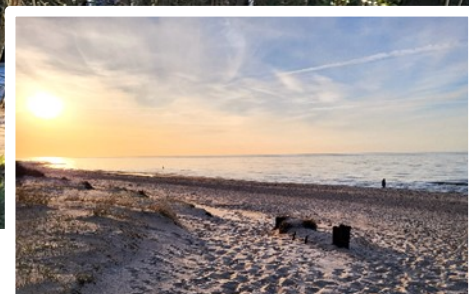

Lage: Das 4-Sterne-Hotel befindet sich in wunderschöner Lage direkt gegenüber der Ostsee, somit ist das Meeresrauschen Ihr Begleiter für den ganzen Tag. Von hier aus erreichen Sie viele Kühlungsborner Highlights sehr gut zu Fuß. Kühlungsborn ist eines der schönsten Ostseebäder Deutschlands mit der kilometerlangen Promenade und dem wunderbaren Stadtwald.

Ausstattung: Das Hotel wurde zuletzt 2013 aufwändig saniert. Die 12 liebevoll und hochwertig eingerichteten Appartements erreichen Sie bequem über einen Fahrstuhl. Das Wellnessangebot des Hotels A-ROSA in Kühlungsborn (200 m entfernt) kann, gegen Aufpreis vor Ort und je nach Verfügbarkeit, mitgenutzt werden.

Wohnen: Alle Zimmer sind hochwertig eingerichtet. Zur Ausstattung gehört meist ein Balkon, Sessel oder Sofa, TV, Küche, Safe sowie eine Dusche mit kleinem Sockel.

Kulinarik: Ab 9 Uhr bietet das Hotel einen Brötchenservice an. Alternativ kann im Hotel A-ROSA in Kühlungsborn (200 m entfernt) ein Frühstück gebucht werden.

Preise: **DZ** = Doppelzimmer für 2 Personen, Preis pro Person • **DZA** = Doppelzimmer für 1 Person allein • **ÜN** = nur Übernachtung • inkl. Hin- u. Rückfahrt • andere Zimmerarten oder dreiwöchige Reise auf Anfrage möglich

Zimmer, Reisemonate	DZ Appartement ÜN, 6 Nächte	DZ Appartement ÜN, 13 Nächte	DZA Appartement ÜN, 6 Nächte	DZA Appartement ÜN, 13 Nächte
November-Februar	698,00 €	1.159,00 €	998,00 €	1.639,00 €
Oktober	898,00 €	1.439,00 €	1.179,00 €	1.898,00 €
März-September	1.098,00 €	1.839,00 €	1.559,00 €	2.739,00 €

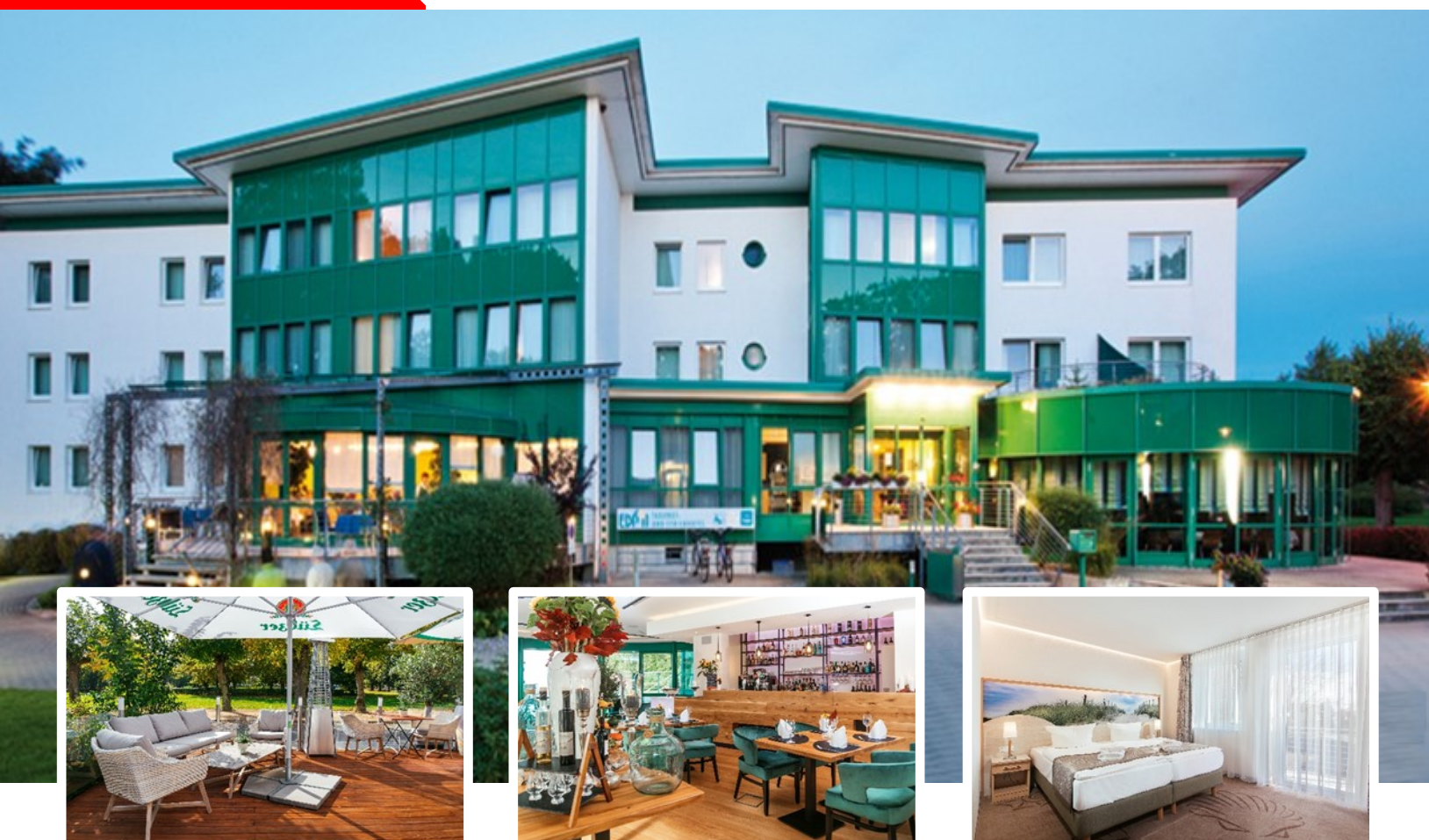

Lage: Das 4-Sterne-Hotel in Kühlungsborn Ost liegt ruhig und idyllisch eingebettet zwischen Küstenwald und Lindenpark. Ein kurzer Fußweg führt zu dem ca. 230 Meter entfernt liegenden Ostseestrand mit seinem feinkörnigen hellen Sand. Auch die belebte Strandstraße mit ihren vielen Geschäften und der langen Seebrücke ist fußläufig schnell erreichbar.

Ausstattung: Ein Aufzug ist vorhanden und im Erdgeschoss sind nur wenige Treppenstufen zu bewältigen. Das Haus verfügt über eine finnische Sauna. Weitere Anwendungen auf Anfrage. Im Wintergartenrestaurant genießen Sie den Blick in den Küstenwald, bei schönem Wetter auch von der Terrasse aus.

Wohnen: Die Zimmer sind modern und komfortabel eingerichtet. Sie verfügen über Dusche/ WC, Balkon, Föhn, Telefon, TV, WLAN, Kaffeemaschine, Kühlschrank, Zimmersafe und seitlichen Wald- oder Parkblick. Bei den Doppelzimmern zur Einzelnutzung ist ein Balkon gegen Aufpreis möglich.

Kulinarik: Der Morgen startet mit einem abwechslungsreichen Frühstücksbuffet.

Preise: **DZ** = Doppelzimmer für 2 Personen, Preis pro Person • **DZA** = Doppelzimmer für 1 Person allein • **ÜF** = Übernachtung/Frühstück • inkl. Hin- u. Rückfahrt • andere Zimmerarten oder dreiwöchige Reise auf Anfrage möglich

Zimmer, Reisemonate	DZ Superior ÜF, 6 Nächte	DZ Superior ÜF, 13 Nächte	DZA Comfort ÜF, 6 Nächte	DZA Comfort ÜF, 13 Nächte
November-April	859,00 €	1.439,00 €	1.298,00 €	2.359,00 €
September-Oktober	1.198,00 €	2.098,00 €	1.698,00 €	3.039,00 €
Mai-August	1.339,00 €	2.379,00 €	1.939,00 €	3.579,00 €

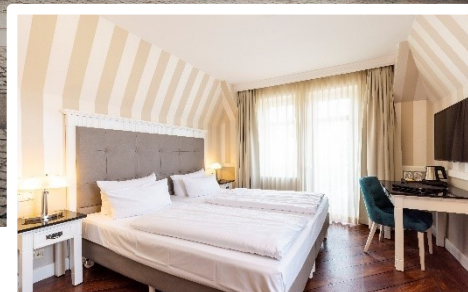
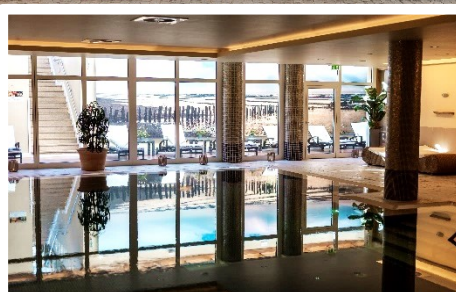

Lage: Starten Sie Ihren wohlverdienten Urlaub in der ersten Reihe an der Ostseeallee und genießen Sie den direkten Zugang zur Strandpromenade (150 m entfernt) an einem der schönsten Ostseestrände Mecklenburgs. Mit der Schmalspurbahn „Molli“ können Sie von Kühlungsborn aus die Gegend erkunden. Die Haltestelle ist ca. 900 m vom Hotel entfernt.

Ausstattung: Zu der Hotelanlage gehören verschiedene Restaurants und eine Bar. Der Wellnessbereich beinhaltet einen großen Innenpool mit Ruheliegen, verschiedene Saunen, ein Dampfbad, Erlebnisduschen, Wärmeliegen sowie Anwendungsräume für Kosmetikbehandlungen und Massagen. Die Rezeption ist 24 Stunden besetzt und Ihr Zimmer können Sie (größtenteils) bequem über einen Aufzug erreichen.

Wohnen: Alle Zimmer in der Dependance sind Nichtraucherzimmer und bieten einen Hotelsafe, elektronische Zimmerschlüssel, Haartrockner, Dusche, Kaffee-/Teestation und einen Bademantel.

Kulinarik: Ob Fine-Dining im Restaurant „Orangerie“, auf hoher See im Frühstücksrestaurant „Seaside“ oder am mediterranen Strand im Restaurant „Wolkenlos“ — lassen Sie sich in unterschiedliche Genusswelten entführen. In der stilvollen Bar „Good Times“ können Sie den Abend bei einem Drink entspannt ausklingen lassen.

Preise: **DZ** = Doppelzimmer für 2 Personen, Preis pro Person • **DZA** = Doppelzimmer für 1 Person allein • **HP** = Halbpension • inkl. Hin- u. Rückfahrt • andere Zimmerarten, nur Frühstück oder dreiwöchige Reise auf Anfrage möglich

Zimmer, Reisemonate	DZ Dependance HP, 6 Nächte	DZ Dependance HP, 13 Nächte	DZA Dependance HP, 6 Nächte	DZA Dependance HP, 13 Nächte
November-April	1.198,00 €	2.198,00 €	1.798,00 €	3.439,00 €
Mai-Juli & September-Oktober	1.698,00 €	3.098,00 €	2.479,00 €	4.739,00 €
August	1.979,00 €	3.739,00 €	3.159,00 €	6.179,00 €



Lage: Wo die Ostsee auf Eleganz trifft – direkt an der wunderschönen Strandpromenade von Kühlungsborn begrüßt Sie das A-ROSA Ostseehotel Kühlungsborn mit seiner prachtvollen Bäderarchitektur und dem unvergleichlichen Blick auf die Weite des Meeres. Nur wenige Schritte trennen Sie vom feinsandigen Strand und dem lebhaften Ortszentrum. Der ideale Rückzugsort für alle, die Erholung, Stil und Meeresrauschen suchen.

Ausstattung: Entspannung wird im A-ROSA Ostseehotel Kühlungsborn großgeschrieben. Im 850 m² großen SPA-ROSA erleben Sie pure Erholung – mit verschiedenen Saunen, einem wohltuenden Dampfbad, einem stilvollen Innenpool und angrenzendem Außenpool und einem exklusiven Angebot an Massagen und Beauty-Anwendungen. Für aktive Gäste bietet der moderne Fitnessbereich Raum für Bewegung und Energie. Das Hotel verfügt über zwei Aufzüge.

Wohnen: Die Zimmer sind eine stilvolle Oase der Ruhe. Sie bieten einen seitlichen Blick auf die Ostsee vom eigenen Balkon oder der Terrasse. Zur komfortablen Ausstattung gehört ein modernes Bad mit Dusche und Badewanne sowie Bademantel, Föhn, WLAN, Fernseher und Safe.

Kulinarik: Das Restaurant begeistert mit regional inspirierten Spezialitäten, frischen Zutaten und raffinierten Kreationen. Beginnen Sie den Tag mit einem abwechslungsreichen Frühstücksbuffet und erleben Sie abends feine Menüs in eleganter Atmosphäre – begleitet vom Duft der salzigen Meeresluft.

Preise: **DZ** = Doppelzimmer für 2 Personen, Preis pro Person • **DZA** = Doppelzimmer für 1 Person allein • **HP** = Halbpension • inkl. Hin- u. Rückfahrt • andere Zimmerarten, nur Frühstück oder dreiwöchige Reise auf Anfrage möglich

Zimmer, Reisemonate	DZ seith. Meerblick HP, 6 Nächte	DZ seith. Meerblick HP, 13 Nächte	DZA seith. Meerblick HP, 6 Nächte	DZA seith. Meerblick HP, 13 Nächte
November-April	1.379,00 €	2.559,00 €	2.098,00 €	4.079,00 €
Mai-Juni & September-Oktober	1.698,00 €	3.159,00 €	2.559,00 €	4.898,00 €
Juli-August	1.798,00 €	3.379,00 €	2.759,00 €	5.298,00 €



Lage: Das Landhaus Nienhagen liegt im idyllischen Ostseebad Nienhagen zwischen Warnemünde und Bad Doberan. Strand und Gespensterwald sind fußläufig in nur ca. 15 Minuten erreichbar. Ein großartiger Ort, um sich eine wohltuende Auszeit bei Meeresrauschen zu gönnen. Eine Bushaltestelle ist 500 m entfernt.

Ausstattung: Die Pension stellt kostenfreies WLAN zur Verfügung. Bei schönem Wetter kann das Essen auf der Sommerterrasse gegessen werden.

Wohnen: Alle 10 Zimmer unterschiedlicher Kategorien sind mit einem Duschbad, Föhn, Minibar, TV und WLAN ausgestattet. Die Familienzimmer und Zweibettzimmer verfügen über einen Balkon. Alle Gäste können den Pensionshof nutzen.

Kulinarik: Dank des reichhaltigen und abwechslungsreichen Frühstücks können alle Gäste optimal in den Tag starten. Bei Unverträglichkeiten oder Allergien werden Alternativen zur Verfügung gestellt. Das täglich geöffnete hauseigene Restaurant überzeugt mit regionalen sowie saisonalen Köstlichkeiten. Abendessen ist à la carte möglich.

Preise: **DZ** = Doppelzimmer für 2 Personen, Preis pro Person • **DZA** = Doppelzimmer für 1 Person allein • **ÜF** = Übernachtung/Frühstück, Abendessen im Hotel à la carte gegen Aufpreis möglich • inkl. Hin- u. Rückfahrt • andere Zimmerarten oder dreiwöchige Reise auf Anfrage möglich

Zimmer, Reisemonate	DZ ÜF, 6 Nächte	DZ ÜF, 13 Nächte	DZA ÜF, 6 Nächte	DZA ÜF, 13 Nächte
November-März	739,00 €	1.198,00 €	1.098,00 €	1.839,00 €
April	779,00 €	1.259,00 €	1.159,00 €	1.979,00 €
Mai-Oktober	998,00 €	1.659,00 €	1.459,00 €	2.498,00 €



Lage: Den Ostseestrand von Börgerende erreichen Sie in nur 100 m Entfernung. Eine Bushaltestelle zur Erkundung der Umgebung befindet sich direkt am Hotel (Busfahrzeiten je nach Saison).

Ausstattung: Das Hotel ist ausgestattet mit einer windgeschützten Terrasse und einem Wintergarten. Die Wellnessoase (kostenpflichtig) bietet Erlebnisduschen, Aromadampfbad, finnische Sauna, Whirlpool und einen Ruhebereich. Ein gläserner Verbindungsgang ermöglicht es allen Gästen, trockenen Fußes in das Restaurant oder den Wellnessbereich zu gelangen.

Wohnen: Die Zimmer sind mit einem Duschbad/WC, Balkon, Fernseher, Schreibtisch, Sofa und Kleiderschrank ausgestattet.

Kulinarik: Der Morgen startet mit einem abwechslungsreichen Frühstücksbuffet. Der Küchenchef verwöhnt Sie mit einem Mix aus regionalen, mediterranen und internationalen Speisen. Montag ist Ruhetag. Ganz besonderen Wert wird auf das saisonale Angebot gelegt, immer im Einklang mit den wechselnden Jahreszeiten: fangfrischer Fisch, schmackhafte Fleischgerichte und raffinierte Desserts bereichern die Karte neben vielen anderen Gaumenfreuden.

Preise: **DZ** = Doppelzimmer für 2 Personen, Preis pro Person • **DZA** = Doppelzimmer für 1 Person allein • **ÜF** = Übernachtung/Frühstück, Abendessen im Hotel à la carte gegen Aufpreis möglich • inkl. Hin- u. Rückfahrt • andere Zimmerarten oder dreiwöchige Reise auf Anfrage möglich

Zimmer, Reisemonate	DZ ÜF, 6 Nächte	DZ ÜF, 13 Nächte	DZA ÜF, 6 Nächte	DZA ÜF, 13 Nächte
März & November-Dezember	798,00 €	1.298,00 €	1.198,00 €	2.139,00 €
April	898,00 €	1.498,00 €	1.398,00 €	2.539,00 €
Mai-Oktober	1.079,00 €	1.798,00 €	1.598,00 €	2.839,00 €



Lage: Direkt an der wunderschönen Ostseeküste gelegen bietet das aja Warnemünde die perfekte Mischung aus Strandurlaub und Erholung. In nur wenigen Gehminuten erreichen Sie den langen Sandstrand sowie die charmante Promenade des beliebten Ferienortes.

Ausstattung: Das Wellnessangebot im aja Warnemünde umfasst einen großzügigen Innen- und Außenpoolbereich, diverse Saunen sowie ein SPA, das mit entspannenden Massagen und individuellen Pflegeanwendungen verwöhnt. Ein Fitnessraum mit Cardio- und Kraftgeräten steht Ihnen für Ihre sportlichen Aktivitäten zur Verfügung. Das Haus verfügt über einen Aufzug.

Wohnen: Die modernen und lichtdurchfluteten Zimmer sind geschmackvoll eingerichtet und bieten Ihnen einen herrlichen seitlichen Blick auf das Meer und die Umgebung. Alle Zimmer verfügen über ein gemütliches Doppelbett, ein modernes Badezimmer und kostenfreies WLAN.

Kulinarik: Im Restaurant erwartet Sie eine abwechslungsreiche Küche, die regionale Spezialitäten mit internationalem Flair kombiniert. Das Frühstücksbuffet bietet Ihnen die perfekte Stärkung für einen aktiven oder entspannten Tag an der Ostsee. Am Abend genießen Sie ein reichhaltiges Buffet mit einer Auswahl an warmen und kalten Speisen.

Preise: **DZ** = Doppelzimmer für 2 Personen, Preis pro Person • **DZA** = Doppelzimmer für 1 Person allein • **HP** = Halbpension • inkl. Hin- u. Rückfahrt • andere Zimmerarten, nur Frühstück oder dreiwöchige Reise auf Anfrage möglich

Zimmer, Reisemonate	DZ seitl. Meerblick HP, 6 Nächte	DZ seitl. Meerblick HP, 13 Nächte	DZA seitl. Meerblick HP, 6 Nächte	DZA seitl. Meerblick HP, 13 Nächte
November-März	1.198,00 €	2.198,00 €	1.759,00 €	3.279,00 €
April	1.279,00 €	2.339,00 €	1.879,00 €	3.539,00 €
Mai-Oktober	1.498,00 €	2.698,00 €	2.179,00 €	4.098,00 €



Lage: Die Lage ist das große Highlight des Hotels Am Leuchtturm. Sowohl der Alte Strom, auf dem Sie die ein- und ausfahrenden Schiffe beobachten können, als auch der Warnemünder Strand befinden sich in unmittelbarer Umgebung.

Ausstattung: Das inhabergeführte Hotel im Boutiquestil präsentiert sich seinen Gästen nach einer Totalsanierung mit neuem Design und neuen Räumlichkeiten durch einen Verandaanbau. Hier lädt die neue Lobby mit unterschiedlichen Sitzgelegenheiten, einem gläsernen Kamin und einer Bibliothek zum Verweilen ein. Die Rezeption des Hauses ist 24 Stunden lang besetzt. Neben kostenlosem WLAN im Haus können Sie auch auf einen Weckrufservice zurückgreifen. Das Hotel verfügt über einen Aufzug.

Wohnen: Die Zimmer verfügen über Flachbild-TV, zwei Sessel mit Beistelltischchen, großem Schreibtisch, Minibar, Zimmersafe, luxuriöses Bad mit Dusche, Kosmetikspiegel, Föhn und Pflegeprodukte.

Kulinarik: Die gemütliche Frühstückslounge erscheint durch die bodentiefe Verglasung hell und freundlich. Mit Blick auf die Promenade lässt sich das Frühstück – stilvoll eingerichtet mit maritimer Note – genießen. Ein Restaurant befindet sich in unmittelbarer Nähe.

Preise: **DZ** = Doppelzimmer für 2 Personen, Preis pro Person • **EZ** = Einzelzimmer für 1 Person • **ÜF** = Übernachtung/Frühstück • inkl. Hin- u. Rückfahrt • andere Zimmerarten oder dreiwöchige Reise auf Anfrage möglich

Zimmer, Reisemonate	DZ Panorama ÜF, 6 Nächte	DZ Panorama ÜF, 13 Nächte	EZ ÜF, 6 Nächte	EZ ÜF, 13 Nächte
November-März	1.159,00 €	2.098,00 €	1.298,00 €	2.339,00 €
April	1.239,00 €	2.259,00 €	1.398,00 €	2.579,00 €
Mai-Oktober	1.498,00 €	2.698,00 €	1.798,00 €	3.298,00 €



Lage: Das familiengeführte Hotel „Am Alten Strom“ liegt mitten im Herzen des Ostseebades Warnemünde, nur wenige Gehminuten vom Bahnhof entfernt. Das Fischerdorf bei Rostock beeindruckt durch seinen breiten, weißen Sandstrand und den idyllischen Alten Strom.

Ausstattung: Im hellen Empfangsbereich des Hauses steht Ihnen rund um die Uhr jemand zur Verfügung. Neben der gemütlichen Lobby-Bar „Zur Galeone“ finden Sie dort auch einen Zugang zum Wellness-Vital-Thalasso Center und die Möglichkeit für Ihre ganz eigenen Verwöhrnmomente – von Massagen über Kosmetik bis hin zur regionalen Rügener Heilkreidepackung. Die hauseigene Sauna können Sie kostenfrei nutzen. Das Hotel verfügt über einen Aufzug.

Wohnen: Die Komfortzimmer bieten Ihnen neben einer Kaffeemaschine, Schreibtisch, Flachbildfernseher sowie einem Kühlschrank eine zusätzliche Sitzgelegenheit für Ihre entspannende Auszeit. Das WLAN steht Ihnen im gesamten Haus kostenfrei zur Verfügung.

Kulinarik: Zum Frühstück genießen Sie ein reichhaltiges und abwechslungsreiches Buffet im „Restaurant am Strom“, welches Sie von unserer Lobby aus erreichen. Das Restaurant verwöhnt Sie auch tagsüber und am Abend im Rahmen der Halbpension mit Fisch- und Fleischspezialitäten. Für den Hunger zwischendurch finden Sie im Café Mahlwerk gleich nebenan leckere Kaffeespezialitäten und Kuchenangebote.

Preise: **DZ** = Doppelzimmer für 2 Personen, Preis pro Person • **EZ** = Einzelzimmer für 1 Person • **HP** = Halbpension • inkl. Hin- u. Rückfahrt • andere Zimmerarten, nur Frühstück oder dreiwöchige Reise auf Anfrage möglich

Zimmer, Reisemonate	DZ Komfort HP, 6 Nächte	DZ Komfort HP, 13 Nächte	EZ Standard HP, 6 Nächte	EZ Standard HP, 13 Nächte
November-März	1.039,00 €	1.798,00 €	1.198,00 €	2.139,00 €
April & Oktober	1.298,00 €	2.259,00 €	1.498,00 €	2.598,00 €
Mai-September	1.379,00 €	2.398,00 €	1.598,00 €	2.839,00 €



Lage: Das KurparkHotel ist Urlaub und Erholung in Warnemünde. Das sind Ferien an der Ostsee, am weißen Strand, direkt am Meer. Das KurparkHotel ist ein familiengeführtes Hotel und liegt direkt im Herzen von Warnemünde. Hier, nur 50 m vom breiten, weißen Ostseestrand entfernt, können Sie Ihre kostbarste Zeit des Jahres genießen.

Ausstattung: Das Hotel bietet Ihnen einen Aufzug, der Halbetagen anfährt. Ein paar wenige Stufen müssen also dennoch selbst bewältigt werden. Zudem gibt es für Ihr Wohlbefinden einen Saunabereich sowie Kosmetik und Massageanwendungen (Vorreservierung erforderlich).

Wohnen: Zusätzlich zu den Doppelzimmern Standard verfügen die Doppelzimmer Deluxe über einen Balkon mit Blick auf den Warnemünder Kurpark. Die Zimmer sind großzügig geschnitten und wie das gesamte Haus mit edlem Interieur ausgestattet. Die Zimmer bieten Badezimmer mit WC und Dusche, TV, Minibar, Safe, Telefon, Radio, Föhn und kostenfreies WLAN.

Kulinarik: Hier beginnt Ihr Tag mit einem genussvollen Frühstück. Es erwartet Sie frisch gebrühter Kaffee, erlesener Tee und ein reichhaltiges Frühstücksbuffet.

Preise: **DZ** = Doppelzimmer für 2 Personen, Preis pro Person • **DZA** = Doppelzimmer für 1 Person allein • **ÜF** = Übernachtung/Frühstück • inkl. Hin- u. Rückfahrt • andere Zimmerarten oder dreiwöchige Reise auf Anfrage möglich

Zimmer, Reisemonate	DZ Deluxe ÜF, 6 Nächte	DZ Deluxe ÜF, 13 Nächte	DZA Standard ÜF, 6 Nächte	DZA Standard ÜF, 13 Nächte
November-Januar	939,00 €	1.639,00 €	1.198,00 €	2.098,00 €
Februar-April	998,00 €	1.779,00 €	1.279,00 €	2.259,00 €
Mai-Oktober	1.259,00 €	2.198,00 €	1.539,00 €	2.659,00 €



Lage: Das Park-Hotel Hübner befindet sich an der grünen Lunge Warnemündes – dem Kurpark – und heißt Sie herzlich willkommen. Es liegt nur etwa 50 m vom breiten, weißen Sandstrand und der Promenade entfernt. Die Lage inmitten des Grüns des Parks lädt zu entspannten Spaziergängen ein und bietet eine Oase der Ruhe. Eine Bushaltestelle ist ca. 100 m entfernt.

Ausstattung: Das Hotel verfügt über 53 Zimmer, einen Aufzug sowie einen Wellnessbereich mit Schwimmbad, Saunabereich und nach Möglichkeit aus einem Angebot von Massagen und Schönheitsanwendungen zu wählen. Weiterhin erwarten Sie das Restaurant „Gutmannsdörfer“ mit Flammkuchen, Tapas, regionalen Gerichten und einer großen Weinauswahl.

Wohnen: Die Zimmer sind ausgestattet mit Dusche, WC, Bademantel, Haartrockner, Kosmetikspiegel, Minibar (kostenpflichtig), Safe, TV und WLAN.

Kulinarik: Im Restaurant „Gutmannsdörfer“ serviert man Ihnen geschmackvolle saisonale Gerichte, verführt Sie mit köstlichem Flammkuchen und hat immer ein großes Angebot an leckeren Tapas auf dem Tablett. Dazu schenkt man Ihnen gern einen guten Wein ein. Den können Sie übrigens auch nach Ihrem Urlaub zu Hause genießen. Schauen Sie sich bei Gelegenheit doch mal die große Weinauswahl an.

Preise: **DZ** = Doppelzimmer für 2 Personen, Preis pro Person • **DZA** = Doppelzimmer für 1 Person allein • **HP** = Halbpension • inkl. Hin- u. Rückfahrt • andere Zimmerarten, nur Frühstück oder dreiwöchige Reise auf Anfrage möglich

Zimmer, Reisemonate	DZ Komfort HP, 6 Nächte	DZ Komfort HP, 13 Nächte	DZA Komfort HP, 6 Nächte	DZA Komfort HP, 13 Nächte
November-März	1.359,00 €	2.498,00 €	1.798,00 €	3.398,00 €
April & Oktober	1.679,00 €	3.098,00 €	2.198,00 €	4.159,00 €
Mai-September	1.739,00 €	3.239,00 €	2.339,00 €	4.439,00 €



Lage: Die Romantik des „Alten Strom“, Treffpunkt der Fischer und Touristen aus nah und fern, zieht seine Besucher genauso in den Bann wie die Flaniermeile. Direkt an der Promenade von Warnemünde mit Blick auf Leuchtturm, Hafeneinfahrt und Strand befindet sich das Strand-Hotel Hübner.

Ausstattung: Das Strand-Hotel Hübner erwartet Sie mit 95 Zimmern und Suiten, Aufzug, einem 500 m² großen Wellnessbereich auf dem Dach des Hauses mit Meerblick und inklusive Schwimmbad, Fitnessbereich, Saunabereich, Infrarotkabine und Anwendungen, einem Restaurant (mit eigener Kaffeerösterei) und einem Kaminzimmer mit Sicht auf die Ostsee und angeschlossener Bibliothek.

Wohnen: Die Zimmer sind ausgestattet mit Dusche oder Badewanne und WC, Bademantel, Haartrockner, Minibar (kostenpflichtig), Safe, TV und WLAN.

Kulinarik: Zum Frühstück die große Vielfalt entdecken, mittags und abends auf Genussreise gehen, zum Kaffee himmlisch süße Sünden naschen: Herzlich willkommen im Restaurant „STRAND12“. Der Küchenchef verführt Sie von der Ostseeküste in die weite Welt der Kulinarik. Zum Beispiel mit frischem Fisch und saisonalen Highlights von mecklenburgisch bis mediterran. Auf Wunsch serviert man Ihnen auch vegetarische Köstlichkeiten sowie eine individuell zubereitete Diät- oder Trennkost. Probieren Sie auch gerne die selbstgekochte Marmelade und den Honig der „Hübner-Bienen“.

Preise: **DZ** = Doppelzimmer für 2 Personen, Preis pro Person • **DZA** = Doppelzimmer für 1 Person allein • **HP** = Halbpension • inkl. Hin- u. Rückfahrt • andere Zimmerarten, nur Frühstück oder dreiwöchige Reise auf Anfrage möglich

Zimmer, Reisemonate	DZ Komfort HP, 6 Nächte	DZ Komfort HP, 13 Nächte	DZA Komfort HP, 6 Nächte	DZA Komfort HP, 13 Nächte
April	1.498,00 €	2.859,00 €	2.079,00 €	3.979,00 €
Oktober	1.698,00 €	3.159,00 €	2.259,00 €	4.259,00 €
Mai-September	1.779,00 €	3.298,00 €	2.398,00 €	4.559,00 €



Lage: Ankommen & Wohlfühlen: Genießen Sie pures Urlaubsglück und traumhafte Wohlfühlmomente. Das Hotel Ostseeland ist nur 200 m vom Meer entfernt. Hier, an der schönsten Küstenlandschaft der Ostsee, erwartet Sie eine erholsame Auszeit inmitten herrlicher Natur. Das Hotel liegt sehr ruhig, eine Bushaltestelle ist 1,5 km entfernt.

Ausstattung: Die großzügige Gartenanlage mit dem beliebten Biergarten ist der perfekte Ort, um die Sonne zu genießen und bei einem kühlen Getränk zu entspannen. Für noch mehr Erholung sorgen die hauseigene Sauna und wohltuende Massageangebote. Selbstverständlich steht Ihnen im gesamten Hotel kostenloses WLAN zur Verfügung. Auf der zwei Hektar großen Außenanlage finden Sie Strandkörbe zum Verweilen.

Wohnen: Die komfortablen Zimmer sind gemütlich eingerichtet mit bequemen Betten, einer gemütlichen Sitzecke, TV, teilweise Minibar, Föhn, Dusche und Terrasse. Die großen Fenster lassen viel Tageslicht herein und bieten einen herrlichen Blick ins Grüne – der ideale Rückzugsort nach einem erlebnisreichen Tag an der Ostsee.

Kulinarik: Freuen Sie sich auf regionale Spezialitäten in dem ausgezeichneten Restaurant Diedrich's. Starten Sie den Tag mit einem reichhaltigen Frühstücksbuffet und lassen Sie sich mittags und abends mit frischen Fischgerichten und herzhaften Klassikern verwöhnen.

Preise: **DZ** = Doppelzimmer für 2 Personen, Preis pro Person • **DZA** = Doppelzimmer für 1 Person allein • **HP** = Halbpension • inkl. Hin- u. Rückfahrt • andere Zimmerarten, nur Frühstück oder dreiwöchige Reise auf Anfrage möglich

Zimmer, Reisemonate	DZ Terrasse HP, 6 Nächte	DZ Terrasse HP, 13 Nächte	DZA Terrasse HP, 6 Nächte	DZA Terrasse HP, 13 Nächte
November-April	979,00 €	1.698,00 €	1.398,00 €	2.498,00 €
Mai-Juni & Oktober	1.198,00 €	2.098,00 €	1.679,00 €	2.998,00 €
Juli-September	1.279,00 €	2.198,00 €	1.798,00 €	3.239,00 €



Lage: Das Hotel liegt nur 350 m von einem erholsamen Tag am Meer entfernt, da der Strand bequem zu Fuß erreichbar ist. Das Stadtzentrum mit seinen vielfältigen Geschäften und Attraktionen sowie eine Bushaltestelle liegen nur etwa einen Kilometer entfernt.

Ausstattung: Entspannen Sie in der Finnischen Sauna, der Bio-Sauna oder im Dampfbad. Das beheizte Schwimmbad mit Gegenstromanlage schafft eine beruhigende Atmosphäre und lädt zu Momenten der Ruhe ein. Ein vielfältiges Angebot an Massagen und Beauty-Anwendungen sowie ein Fitnessbereich runden das Wohlfühlprogramm ab. Das Hotel verfügt über einen Aufzug.

Wohnen: Die Zimmer verfügen über ein eigenes Bad mit Dusche sowie einen Fernseher, WLAN und einen Safe für Ihre Wertsachen. Einige Zimmer bieten zudem einen Balkon, der Ihnen einen zusätzlichen Rückzugsort im Freien schenkt.

Kulinarik: Beginnen Sie den Tag mit einem reichhaltigen Frühstücksbuffet, das Ihnen Energie für Ihre Unternehmungen gibt. Am Abend erwartet Sie ein täglich wechselndes Spezialitäten-Buffer mit einer großen Auswahl an Vorspeisen, Hauptgängen und Desserts. Wer den Nachmittag mit etwas Süßem verbringen möchte, kann sich auf Kaffee und Kuchen freuen, bevor Sie den Abend gemütlich an der Kaminbar ausklingen lässt.

Preise: **DZ** = Doppelzimmer für 2 Personen, Preis pro Person • **DZA** = Doppelzimmer für 1 Person allein • **HP** = Halbpension • inkl. Hin- u. Rückfahrt • andere Zimmerarten, nur Frühstück oder dreiwöchige Reise auf Anfrage möglich

Zimmer, Reisemonate	DZ Superior Landseite HP, 6 Nächte	DZ Superior Landseite HP, 13 Nächte	DZA Superior Landseite HP, 6 Nächte	DZA Superior Landseite HP, 13 Nächte
November-März	1.259,00 €	2.198,00 €	1.659,00 €	2.879,00 €
April-Juni September-Oktober	1.498,00 €	2.698,00 €	1.939,00 €	3.539,00 €
Juli-August	1.559,00 €	2.798,00 €	1.998,00 €	3.698,00 €



Lage: Das Hotel liegt sehr ruhig gelegen am Waldrand. Von Mai bis Oktober fährt Sie eine Strandbahn zu den Sehenswürdigkeiten der beiden Ortsteile Graal und Müritz. Vom großzügigen Hotelgelände zur Haltestelle oder zum Strand sind es jeweils nur 200 Meter. Von November bis April fährt ein Bus, dessen Haltestelle in 500 Meter erreicht wird.

Ausstattung: Das barrierefreie Hotel verfügt über einen Aufzug und kostenloses WLAN. Zur Erkundung der Gegend gibt es einen hauseigenen Fahrradverleih.

Wohnen: Die geräumigen Zimmer sind alle mit Dusche ausgestattet und verfügen größtenteils über einen Balkon oder eine Terrasse.

Kulinarik: Das reichhaltige Frühstücksbuffet mit offenfrischen Brötchen, verschiedenen Brotsorten, Croissants, mehreren Marmeladen, Salaten, Wurst- und Käsesorten sowie Obst- und Gemüsesorten können Sie auch gerne auf der Sonnenterrasse genießen.

Preise: **DZ** = Doppelzimmer für 2 Personen, Preis pro Person • **EZ** = Einzelzimmer für 1 Person • **ÜF** = Übernachtung/Frühstück • inkl. Hin- u. Rückfahrt • andere Zimmerarten oder dreiwöchige Reise auf Anfrage möglich

Zimmer, Reisemonate	DZ ÜF, 6 Nächte	DZ ÜF, 13 Nächte	EZ ÜF, 6 Nächte	EZ ÜF, 13 Nächte
November-März	739,00 €	1.198,00 €	998,00 €	1.679,00 €
September-Oktober	1.079,00 €	1.759,00 €	1.459,00 €	2.539,00 €
April-August	1.179,00 €	1.998,00 €	1.679,00 €	2.998,00 €



Lage: Das familiär geführte Hotel ist im Ostseebad Prerow zwischen Ostsee & Bodden gelegen, direkt am „Darßer Urwald“ und nur 300 m vom Strand entfernt. Der lange Sandstrand und der Darßer Urwald bieten abwechslungsreiche Wanderstrecken. Die Entfernung ins Zentrum und zum Bus beträgt ca. 1,1 km. Von Ostern bis Oktober können Sie mit der Darßbahn die Gegend erkunden (Haltestelle in 250 m).

Ausstattung: Hier erfahren Sie Genuss, Wohlergehen, Wellness und Natur pur jenseits des Alltags. Das Hotel besteht aus 3 Gebäuden, die nicht miteinander verbunden sind. Von den beiden Gartenhäusern führt ein kurzer Fußweg von ca. 30 m über unsere Parkanlage zum Haupthaus, in dem sich das Restaurant und der Wellnessbereich befinden. Im 520 m² großen Wellnessbereich WALDSPA mit Innen- und beheiztem Außenpool, Saunalandschaft, Infrarotkabine und Fitnessraum finden Sie Ruhe und Erholung. Die Zimmer können teilweise mit einem Aufzug erreicht werden.

Wohnen: Alle Zimmer verfügen über ein Direktwahltelefon, einen 40-Zoll Flat-TV und ein eigenes Bad mit WC und Dusche inklusive Föhn. Kühlschrank, Tee- und Kaffeestation, Safe und Wellnesstasche sind in allen Zimmern integriert.

Kulinarik: Am Morgen gibt es ein Frühstücksbuffet mit reichhaltiger Auswahl. Im Restaurant „Titania“ genießen Sie die Verwöhpension in Form eines täglich wechselnden 4-Gang-Menüs – wählen Sie zwischen 3 Hauptgängen. Besonderer Wert wird auf regionale frische Zutaten und fachgerechte Verarbeitung der einzelnen Speisen gelegt.

Preise: **DZ** = Doppelzimmer für 2 Personen, Preis pro Person • **DZA** = Doppelzimmer für 1 Person allein • **HP** = Halbpension • inkl. Hin- u. Rückfahrt • andere Zimmerarten, nur Frühstück oder dreiwöchige Reise auf Anfrage möglich

Zimmer, Reisemonate	DZ Standard HP, 6 Nächte	DZ Standard HP, 13 Nächte	DZA Standard HP, 6 Nächte	DZA Standard HP, 13 Nächte
November-März	1.179,00 €	2.098,00 €	1.559,00 €	2.879,00 €
April	1.239,00 €	2.239,00 €	1.639,00 €	3.039,00 €
Mai-Oktober	1.479,00 €	2.639,00 €	1.898,00 €	3.498,00 €

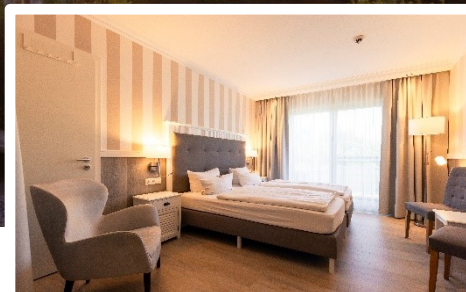

Lage: Lassen Sie sich begeistern von dem großzügigen und modernen 4* Superior Hotel – wunderschön gelegen zwischen Ostsee und Boddenlandschaft. Der Strand ist gut einen Kilometer entfernt. Von Ostern - Oktober können Sie mit der Darßbahn direkt ab dem Hotel die Gegend erkunden.

Ausstattung: Zur Hotelanlage gehören ein Wellnessbereich (Indoor und Outdoor), Restaurant, Terrasse, Garten, Außenbereich für Raucher, Bibliothek und Galerie (Kunstaussstellung). Die Rezeption ist 24 Stunden besetzt und Ihr Zimmer können Sie bequem über einen Aufzug erreichen. Der Wellnessbereich beinhaltet eine Wellnessbar, ein Schwimmbad, ein Dampfbad, ein Sanarium, verschiedene Saunen, einen Ruheraum mit Kamin und einen großen Duschbereich.

Wohnen: Alle Zimmer sind Nichtraucherzimmer und bieten einen Hotelsafe, elektronische Zimmerschlüssel, Haartrockner, Dusche, WC, Kaffee-/Teestation und einen Bademantel.

Kulinarik: Im Buffetrestaurant starten Sie mit einem abwechslungsreichen Frühstück in Ihren Tag am Meer. Mit einer Vielfalt an regionalen und internationalen Speisen werden Sie hier den Abend gemütlich ausklingen lassen können.

Preise: **DZ** = Doppelzimmer für 2 Personen, Preis pro Person • **DZA** = Doppelzimmer für 1 Person allein • **HP** = Halbpension • inkl. Hin- u. Rückfahrt • andere Zimmerarten, nur Frühstück oder dreiwöchige Reise auf Anfrage möglich

Zimmer, Reisemonate	DZ Comfort HP, 6 Nächte	DZ Comfort HP, 13 Nächte	DZA Comfort HP, 6 Nächte	DZA Comfort HP, 13 Nächte
November-März	1.059,00 €	1.879,00 €	1.539,00 €	2.798,00 €
April-Mai & Oktober	1.359,00 €	2.398,00 €	1.959,00 €	3.598,00 €
Juni-September	1.559,00 €	2.839,00 €	2.298,00 €	4.298,00 €

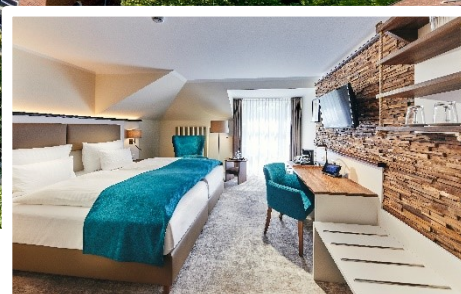

Lage: Das Dorint Strandresort & Spa Ostseebad Wustrow liegt nur 150 m vom Strand entfernt auf der Halbinsel Fischland-Darß-Zingst. Am Badestrand mit der 240 m langen Seebrücke lässt es sich zu jeder Jahreszeit herrlich entspannen.

Ausstattung: Das Hotel verfügt über einen Aufzug. Entspannung pur erwartet Sie in der rund 750 m² großen Wellnessoase des SpaVital. Neben einer finnischen Sauna, einem Sanarium und einem Dampfbad stehen Ihnen auch eine Erlebnisdusche und ein Ruheraum zur Verfügung. Genießen Sie Wohlfühlmomente in der hauseigenen Beautyfarm. Ganz gleich, ob Sie eine wohltuende Massage oder eine pflegende Kosmetikbehandlung bevorzugen – Körper und Geist werden hier bestens verwöhnt.

Wohnen: Alle Zimmer verfügen über einen Balkon oder eine Terrasse, wo Sie das schöne Wetter und die herrliche Meeresluft genießen können. Zur Ausstattung gehört außerdem ein Bad/WC, ein kombinierter Wohn-/Schlafbereich, eine Minibar und ein Kühlschrank.

Kulinarik: Morgens startet der Tag mit einem umfangreichen Frühstücksbuffet. Abends können Sie zwischen einem 3-Gänge-Menü oder Buffet nach Wahl des Küchenchefs wählen. Genießen Sie hier frische, pffige Gerichte im Restaurant „Achterdeck“ mit Wintergarten und Sonnenterrasse oder gesellige Gespräche und leckere Getränke in der Bar „Pier 46“.

Preise: **DZ** = Doppelzimmer für 2 Personen, Preis pro Person • **EZ** = Einzelzimmer für 1 Person • **HP** = Halbpension • inkl. Hin- u. Rückfahrt • andere Zimmerarten, nur Frühstück oder dreiwöchige Reise auf Anfrage möglich

Zimmer, Reisemonate	DZ Komfort HP, 6 Nächte	DZ Komfort HP, 13 Nächte	EZ Standard HP, 6 Nächte	EZ Standard HP, 13 Nächte
November-April	1.198,00 €	2.179,00 €	1.639,00 €	2.998,00 €
Mai-Juni & September-Oktober	1.559,00 €	2.839,00 €	2.059,00 €	3.798,00 €
Juli-August	1.659,00 €	3.059,00 €	2.279,00 €	4.298,00 €

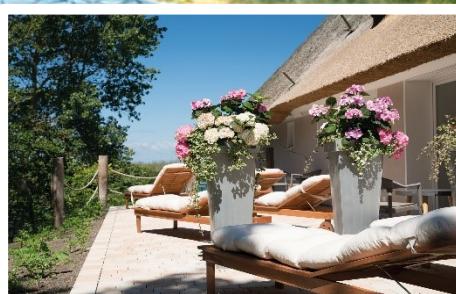

Lage: Das STRANDHAUS Ahrenshoop lädt dazu ein, auszuruhen, neue Kraft zu tanken und frische Gedanken zu entwickeln. Nur 100 Meter vom Ahrenshooper Strand entfernt, warten auf Sie zwei reetgedeckte, liebevoll renovierte Ostseehäuschen mit hellen, ruhigen Zimmern. Genau hier werden Sie Entspannung finden und jeden neuen Tag genießen. Eine Bushaltestelle ist 200 m entfernt.

Ausstattung: Das Hotel ist in zwei Gebäude aufgeteilt und hat einen Frühstücksraum. Es gibt kostenfreies WLAN.

Wohnen: In den 36 Zimmern finden Sie ostseetypische Gelassenheit neu interpretiert und mit ganz viel Liebe zum Detail ausgestattet. In den Zimmern finden Sie einen Safe, Flachbild-TV und einen Beistelltisch sowie eine ebenerdige Dusche. Einige Zimmer haben einen Meerblick.

Kulinarik: Das reichhaltige Frühstücksbuffet wird im Hotel im Frühstücksraum serviert. Abends trifft im Restaurant „ZIMTZIEGE“ ostseetypische Lässigkeit auf innovative Küche. Hier verschmelzen internationale Küchentrends zu einem experimentellen Feinschmecker-Erlebnis.

Preise: **DZ** = Doppelzimmer für 2 Personen, Preis pro Person • **EZ** = Einzelzimmer für 1 Person • **ÜF** = Übernachtung/Frühstück • inkl. Hin- u. Rückfahrt • andere Zimmerarten oder dreiwöchige Reise auf Anfrage möglich

Zimmer, Reisemonate	DZ Hansen ÜF, 6 Nächte	DZ Hansen ÜF, 13 Nächte	EZ Michel ÜF, 6 Nächte	EZ Michel ÜF, 13 Nächte
Dezember-Februar	779,00 €	1.259,00 €	1.059,00 €	1.779,00 €
März & Oktober-November	898,00 €	1.559,00 €	1.298,00 €	2.279,00 €
April-September	1.239,00 €	2.098,00 €	1.779,00 €	3.198,00 €



Lage: Die moderne Architektur direkt am Strand, der weite Blick über die Ostsee und die entspannte Atmosphäre des Wellnesshotels sorgen für einzigartige Wohlfühlmomente. Genießen Sie den erstklassigen Service, kulinarische Highlights und tanken Sie neue Energie während des gesamten Urlaubs an der Ostsee.

Ausstattung: Im Hotel befindet sich das THE GRAND SPA mit Körperritualen und Massagen, eine weitläufige Sauna-Landschaft mit großem Pool, ein Fitnessstudio, die Golf lounge Ahrenshoop, Aufzüge und WLAN.

Wohnen: Großzügigkeit und Weite bieten die 81 Zimmer. Und zwar jedes Einzelne – vom Classic Zimmer bis zum THE GRAND Loft im 5. Stock. Das Wellnesshotel bietet täglich frische Seeluft, das beruhigende Rauschen des Meeres und genügend Raum, um zu entspannen. Alle Zimmer zeichnen sich durch viel Licht, zeitgenössische Kunst und klares Design aus und bieten Balkon, Minibar inklusive, Flat-TV, Dusche, WC sowie Safe.

Kulinarik: Sie werden beim Blick über die Ostsee beim Frühstück bis zum Sundowner in den verschiedenen Restaurants verzaubert. Die Hotelküche überrascht dabei mit kulinarischen Kreationen und großartigen Drinks und lässt den Alltag vergessen. Besuchen Sie auch die zum GRAND gehörenden Restaurants „Weitblick“, „Seaside“, „Seaside Lounge“ und „Zimtziege“.

Preise: **DZ** = Doppelzimmer für 2 Personen, Preis pro Person • **DZA** = Doppelzimmer für 1 Person allein • **HP** = Halbpension • inkl. Hin- u. Rückfahrt • andere Zimmerarten, nur Frühstück oder dreiwöchige Reise auf Anfrage möglich

Zimmer, Reisemonate	DZ Classic HP, 6 Nächte	DZ Classic HP, 13 Nächte	DZA Classic klein HP, 6 Nächte	DZA Classic klein HP, 13 Nächte
Dezember-Februar	1.279,00 €	2.339,00 €	1.639,00 €	2.998,00 €
März & Oktober-November	1.759,00 €	3.279,00 €	2.398,00 €	4.598,00 €
April-September	1.998,00 €	3.779,00 €	2.839,00 €	5.498,00 €



Lage: Das Hotel ist an einem der schönsten Strände der Ostseeküste gelegen, direkt hinter den Dünen und somit in direkter Strandlage (100 m entfernt) und es sorgt mit seiner entspannten Atmosphäre für exklusive Urlaubsmomente. Eine Bushaltestelle ist nur 250 m entfernt.

Ausstattung: Das Hotel verfügt über einen Aufzug und kostenlosen WLAN-Zugang. Der Wellnessbereich bietet auf 150 m² Entspannung pur. Drei verschiedene Saunen, Erlebnisduschen und gemütliche Relaxliegen lassen absolut keine Wünsche offen. Darüber hinaus gibt es einen Zugang in den hauseigenen Garten, von dem Sie nach Ihrem Saunagang schnell in die Ostsee springen und sich abkühlen können.

Wohnen: Die Zimmer sind mit Fernseher, einer Minibar, Tresor, Dusche oder Badewanne und WC ausgestattet. Je nach Kategorie verfügen die Zimmer teilweise auch über einen Balkon und Meerblick.

Kulinarik: Morgens startet der Tag mit einem umfangreichem Frühstücksbuffet. Im #fraukorn, in der hauseigenen Patisserie, können Sie Zupfkuchen, Cheesecake und Streuselkuchen sowie leckere Schokomousse-Törtchen genießen. Abends können Sie im Restaurant #herrhoshi eine aufregende Mischung aus zwei kulinarischen Welten dazu buchen: Freuen Sie sich auf leckere Suppen, Fleisch- und Fisch- sowie Gemüsegerichte, die sowohl von der ostseetypischen als auch von der panasiatischen Küche geprägt sind.

Preise: **DZ** = Doppelzimmer für 2 Personen, Preis pro Person • **EZ** = Einzelzimmer für 1 Person • **ÜF** = Übernachtung/Frühstück, Abendessen im Hotel à la carte gegen Aufpreis möglich • inkl. Hin- u. Rückfahrt • andere Zimmerarten oder dreiwöchige Reise auf Anfrage möglich

Zimmer, Reisemonate	DZ Comfort ÜF, 6 Nächte	DZ Comfort ÜF, 13 Nächte	EZ Comfort ÜF, 6 Nächte	EZ Comfort ÜF, 13 Nächte
November-April	998,00 €	1.759,00 €	1.398,00 €	2.498,00 €
Mai & Oktober	1.298,00 €	2.298,00 €	1.798,00 €	3.279,00 €
Juni-September	1.439,00 €	2.559,00 €	2.059,00 €	3.798,00 €



Lage: Das Hotel ist idyllisch gelegen an einem der malerischsten Strände der Ostseeküste, befindet sich unmittelbar hinter den sanften Dünen und bietet somit eine exklusive Strandlage (nur 200 m). Eine Bushaltestelle ist nur 350 m entfernt.

Ausstattung: Eingekcheckt wird im Künstlerquartier Seezeichen (170 m entfernt). **Der Wellnessbereich des Künstlerquartiers Seezeichen kann genutzt werden:** Dieser bietet auf 150 m² Entspannung pur. Drei verschiedene Saunen, Erlebnisduschen und gemütliche Relaxliegen lassen absolut keine Wünsche offen. Darüber hinaus gibt es einen Zugang in den hauseigenen Garten, von dem Sie nach Ihrem Saunagang schnell in die Ostsee springen und sich abkühlen können.

Wohnen: Die Zimmer sind mit Dusche, WC, Fernseher, Minibar, Tresor und Telefon ausgestattet. Je nach Kategorie verfügen die Zimmer auch teilweise über einen Balkon und Meerblick.

Kulinarik: Morgens startet der Tag im 170 m entfernten Schwesterhotel Seezeichen mit einem umfangreichen Frühstücksbuffet. Ebenfalls im Seezeichen können Sie im #fraukorn Zupfkuchen, Cheesecake, Streuselkuchen sowie leckere Schokomousse-Törtchen genießen und abends im Restaurant #herrhoshi leckere Suppen, Fleisch-, Fisch- sowie Gemüsegerichte, die sowohl von der ostseetypischen als auch von der panasiatischen Küche geprägt sind, à la carte bestellen.

Preise: **DZ** = Doppelzimmer für 2 Personen, Preis pro Person • **EZ** = Einzelzimmer für 1 Person • **ÜF** = Übernachtung/Frühstück • inkl. Hin- u. Rückfahrt • andere Zimmerarten oder dreiwöchige Reise auf Anfrage möglich

Zimmer, Reisemonate	DZ Meerseite ÜF, 6 Nächte	DZ Meerseite ÜF, 13 Nächte	EZ ÜF, 6 Nächte	EZ ÜF, 13 Nächte
November-April	1.098,00 €	1.998,00 €	1.398,00 €	2.498,00 €
Mai-Oktober	1.498,00 €	2.739,00 €	1.998,00 €	3.698,00 €



Lage: Das Hotel genießt eine hervorragende und zentrale Lage in der Hansestadt Stralsund, nur einen kurzen Fußweg von der historischen Altstadt entfernt. Vom Hotel aus lassen sich nahezu alle wichtigen Sehenswürdigkeiten wie die berühmten Backsteinkirchen und der Hafen schnell erreichen.

Ausstattung: Das traditionsreiche Hotel besticht durch seine maritime Eleganz und moderne Backstein-Architektur, die sich harmonisch in das Stadtbild einfügt. Es verfügt über das Restaurant Gasthouse, das frischen Fisch und regionale Spezialitäten serviert, sowie eine Hotelbar für gemütliche Abende. Für Entspannung und Aktivität stehen ein Fitnessbereich und eine kostenpflichtige Sauna zur Verfügung; zudem gibt es kostenfreies WLAN und einen Aufzug.

Wohnen: Die Zimmer sind hell, freundlich und komfortabel eingerichtet, wobei das Design ein maritimes Flair aufgreift. Sie sind mit einem Flat TV, einem Schreibtisch und einem eigenen Badezimmer mit Dusche oder Badewanne ausgestattet.

Kulinarik: Der Start in den Tag wird durch ein umfangreiches tägliches Frühstücksbuffet gewährleistet, das eine große Auswahl an Speisen bietet. Das Abendessen kann im Rahmen der Halbpension im Restaurant Gasthouse als 3-Gänge-Menü genossen werden. Auf der Speisekarte des Restaurants stehen zudem à la carte Gerichte, darunter regionale Spezialitäten sowie auf Anfrage vegane, laktosefreie oder spezielle Diätspeisen.

Preise: **DZ** = Doppelzimmer für 2 Personen, Preis pro Person • **DZA** = Doppelzimmer für 1 Person allein • **HP** = Halbpension • inkl. Hin- u. Rückfahrt • andere Zimmerarten, nur Frühstück oder dreiwöchige Reise auf Anfrage möglich

Zimmer, Reisemonate	DZ Superior HP, 6 Nächte	DZ Superior HP, 13 Nächte	DZA Superior HP, 6 Nächte	DZA Superior HP, 13 Nächte
November-März	979,00 €	1.698,00 €	1.259,00 €	2.179,00 €
April-Juni & Oktober	1.239,00 €	2.098,00 €	1.498,00 €	2.598,00 €
Juli-September	1.298,00 €	2.279,00 €	1.659,00 €	2.939,00 €



Lage: Das Hotel liegt an einer 15.000 m² großen Parkanlage oberhalb der Seebrücke, Promenade und Bummelmeile. Die Entfernung zum Strand und zum Stadtzentrum beträgt jeweils 500 m. Eine Bushaltestelle ist 150 m entfernt.

Ausstattung: Das Nichtraucherhotel ist ausgestattet mit einem Wintergarten mit Blick auf die Ostsee, einer großen Außenterrasse, Schänke und kostenlosem WLAN. Zusätzlich hat das Hotel eine 1.000 m² große Wellnessanlage mit Schwimmbad (Treppeneinstieg, 10 x 15 m), Whirlpool, Ruhezone, Tepidarium, Laconium, Vitalisarium, Outdoor-Fitnessgeräte, Fitnessraum sowie finnische Sauna und Infrarotdampfbad. Zusätzlich bietet das Hotel Physiotherapie an. Das Haus verfügt über einen Aufzug.

Wohnen: Das Hotel hat insgesamt 65 Zimmer. Die modernen Doppelzimmer sind mit Dusche, WC, Balkon/Terrasse, Kosmetikspiegel, Föhn, Kabel-TV, Safe sowie Telefon ausgestattet. Zimmer zur Seeseite sind gegen Aufpreis buchbar.

Kulinarik: Starten Sie den Tag mit einem leckeren, reichhaltigen Frühstücksbuffet. Abends gibt es ein 3-Gang-Wahlmenü in der landestypischen Küche.

Preise: **DZ** = Doppelzimmer für 2 Personen, Preis pro Person • **EZ** = Einzelzimmer für 1 Person • **HP** = Halbpension • inkl. Hin- u. Rückfahrt • andere Zimmerarten, nur Frühstück oder dreiwöchige Reise auf Anfrage möglich

Zimmer, Reisemonate	DZ Komfort Landseite HP, 6 Nächte	DZ Komfort Landseite HP, 13 Nächte	EZ Komfort Landseite HP, 6 Nächte	EZ Komfort Landseite HP, 13 Nächte
November-Februar	979,00 €	1.698,00 €	1.259,00 €	2.179,00 €
März-Mai & Oktober	1.239,00 €	2.159,00 €	1.598,00 €	2.798,00 €
Juni-September	1.359,00 €	2.379,00 €	1.679,00 €	2.979,00 €



Lage: Das Kur- und Wellnesshotel Mönchgut gehört zur Hotelanlage des AKZENT Waldhotels Rügen. Es liegt an einer 15.000 m² großen Parkanlage oberhalb der Seebrücke. Die Entfernung zum Strand und zum Stadtzentrum beträgt jeweils 500 m. Eine Bushaltestelle ist 150 m entfernt. Die Annehmlichkeiten beider Häuser können genutzt werden.

Die **Ausstattung** des AKZENT Waldhotels kann mitgenutzt werden. Beide Häuser sind über einen Flur verbunden. Das Waldhotel ist ausgestattet mit einem Wintergarten mit Blick auf die Ostsee, einer großen Außenterrasse, Schänke und kostenlosem WLAN. Das Hotel hat eine 1.000 m² große Wellnessanlage mit Schwimmbad (Treppeneinstieg, 10 x 15 m), Whirlpool, Ruhezone, Tepidarium, Laconium, Vitalisarium, Outdoor-Fitnessgeräte, Fitnessraum sowie finnische Sauna und Infrarotdampfbad. Zusätzlich bietet das Hotel Physiotherapie an. Das Haus verfügt über einen Aufzug.

Wohnen: Die Unterbringung im Wellnesshotel erfolgt in modernen Doppelzimmern mit Dusche, WC, Kosmetikspiegel, Föhn, Kabel-TV, Minibar (gegen Gebühr), Safe, Telefon, je nach Kategorie Teestation und Balkon/Terrasse.

Kulinarik: Starten Sie den Tag im benachbarten AKZENT Waldhotel mit einem leckeren, reichhaltigen Frühstücksbuffet. Auch das Abendessen, ein 3-Gang-Wahlmenü in der landestypischen Küche, wird im AKZENT Waldhotel serviert.

Preise: **DZ** = Doppelzimmer für 2 Personen, Preis pro Person • **EZ** = Einzelzimmer für 1 Person • **HP** = Halbpension • inkl. Hin- u. Rückfahrt • andere Zimmerarten, nur Frühstück oder dreiwöchige Reise auf Anfrage möglich

Zimmer, Reisemonate	DZ Superior Landseite HP, 6 Nächte	DZ Superior Landseite HP, 13 Nächte	EZ Superior Landseite HP, 6 Nächte	EZ Superior Landseite HP, 13 Nächte
November-Februar	979,00 €	1.698,00 €	1.259,00 €	2.179,00 €
März-Mai & Oktober	1.298,00 €	2.279,00 €	1.598,00 €	2.879,00 €
Juni-September	1.398,00 €	2.498,00 €	1.698,00 €	3.059,00 €



Lage: Das 4-Sterne R&R Strandhotel Baabe ist nur etwa 300 Meter vom Ostseestrand entfernt und liegt direkt an der lebhaften Flaniermeile des charmanten Ostseebades Baabe, eingebettet in eine idyllische Küstenlandschaft, die zum Entspannen und Erkunden einlädt.

Ausstattung: Der gemütliche Saunabereich des Hotels, ausgestattet mit einer Trockensauna und einer angenehmen Dampfsauna, lädt Sie kostenfrei zum Entspannen ein. Auf Anfrage sind auch Massagen und Anwendungen buchbar. Im Souterrain des Hotels befindet sich zudem das Kabarett „Lachmöwe“, das mit einem abwechslungsreichen und anspruchsvollen Abendprogramm überzeugt. Das Hotel verfügt über einen Aufzug.

Wohnen: Die Zimmer sind zwischen 19 m² und 30 m² groß und mit einem Schreibtisch, TV, Minibar, Kaffee-/Teestation, Safe und Telefon ausgestattet. Das Bad verfügt über eine Dusche, WC, Föhn, Handtücher, Duschtücher und Kosmetikspiegel. Teilweise sind die Zimmer mit Balkon oder Terrasse ausgestattet. Bis auf wenige Ausnahmen sind die Zimmer per Fahrstuhl erreichbar. Kostenfreies WLAN steht im gesamten Hotel zur Verfügung.

Kulinarik: Das Frühstücksbuffet im Restaurant „Zum Kranich“ lässt keine Wünsche offen. Am Abend wird eine vielfältige und facettenreiche Auswahl an kulinarischen Leckerbissen geboten.

Preise: **DZ** = Doppelzimmer für 2 Personen, Preis pro Person • **EZ** = Einzelzimmer für 1 Person • **HP** = Halbpension • inkl. Hin- u. Rückfahrt • andere Zimmerarten, nur Frühstück oder dreiwöchige Reise auf Anfrage möglich

Zimmer, Reisemonate	DZ HP, 6 Nächte	DZ HP, 13 Nächte	EZ HP, 6 Nächte	EZ HP, 13 Nächte
November-April	979,00 €	1.679,00 €	1.259,00 €	2.198,00 €
Mai & Oktober	1.259,00 €	2.159,00 €	1.559,00 €	2.739,00 €
Juni-September	1.459,00 €	2.639,00 €	1.898,00 €	3.439,00 €

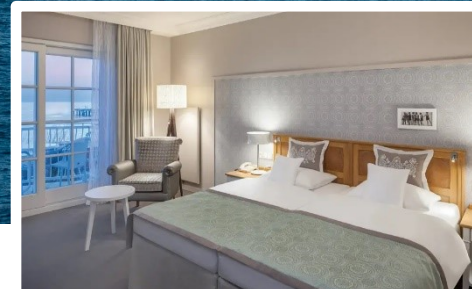
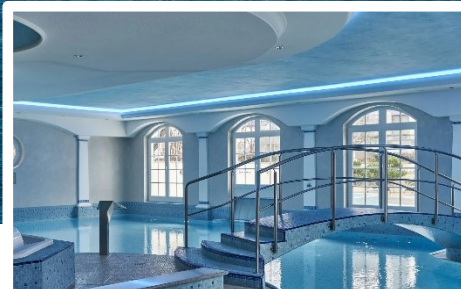
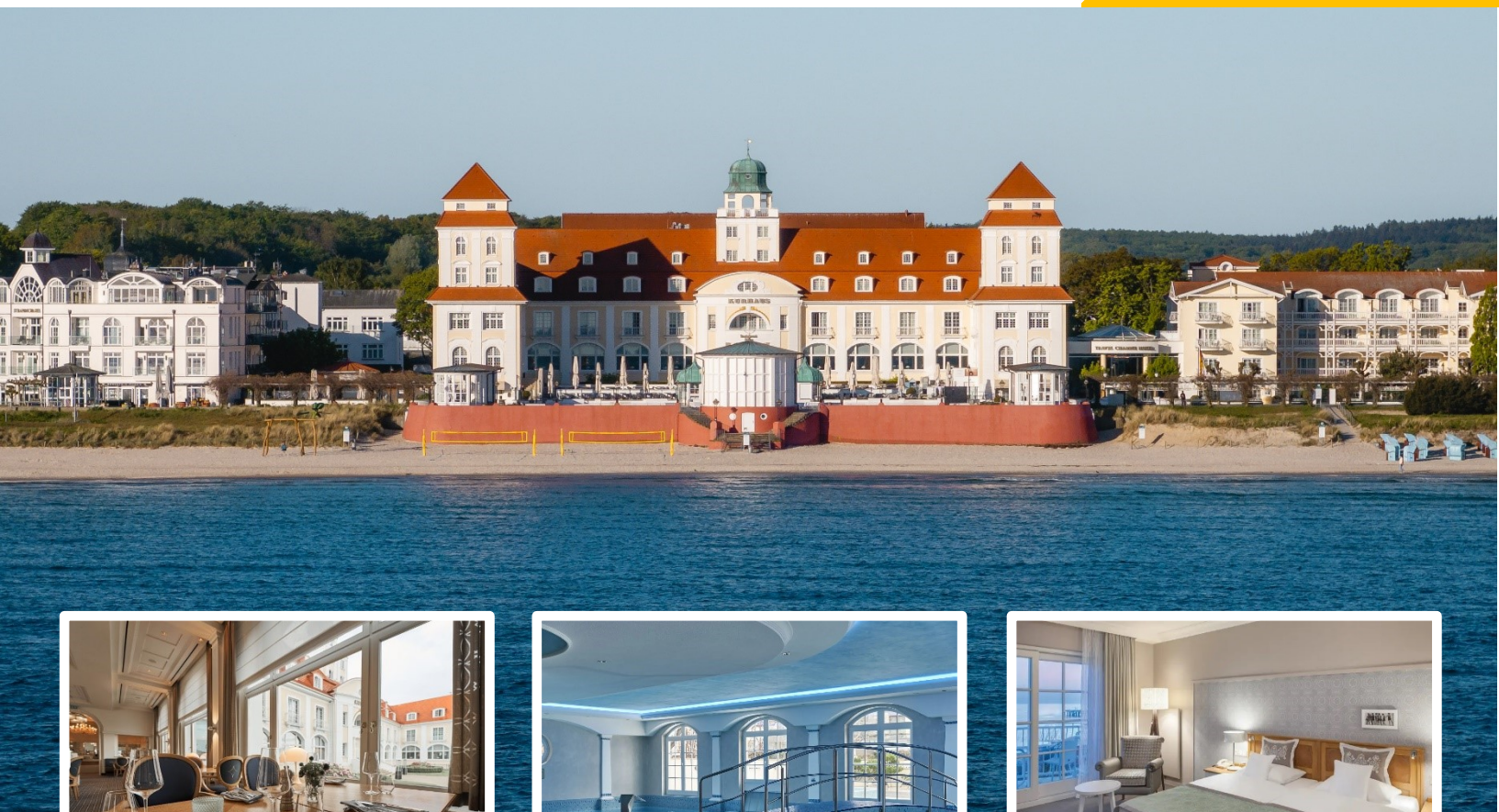

Lage: Direkt an der berühmten Strandpromenade von Binz, nur wenige Schritte vom feinsandigen Strand und der Seebrücke entfernt, liegt das A-ROSA Binz. Mit einem atemberaubenden Blick auf die Ostsee und die historische Bäderarchitektur ist es der perfekte Ort für einen erholsamen Urlaub.

Ausstattung: Das Hotel bietet ein vielfältiges Wellness-Angebot mit verschiedenen Saunen, einem Innenpool und dem 1.500 m² großen SPA-ROSA, in dem man sich mit Massagen und Wellness-Anwendungen verwöhnen lassen kann. Ein moderner Fitnessbereich rundet das Wohlfühlpaket ab. Das Hotel verfügt über einen Aufzug.

Wohnen: Die stilvoll eingerichteten Zimmer bieten einen herrlichen Blick auf die Ostsee oder die charmante Umgebung von Binz. Komfortable Betten und kostenfreies WLAN sorgen dafür, dass Sie sich wie zu Hause fühlen.

Kulinarik: Lassen Sie sich im Restaurant mit regionalen und saisonalen Spezialitäten sowie internationalen Klassikern verwöhnen. Beginnen Sie den Tag mit einem reichhaltigen Frühstücksbuffet und genießen Sie am Abend abwechslungsreiche, hochwertige Menüs in eleganter Atmosphäre.

Preise: **DZ** = Doppelzimmer für 2 Personen, Preis pro Person • **DZA** = Doppelzimmer für 1 Person allein • **HP** = Halbpension • inkl. Hin- u. Rückfahrt • andere Zimmerarten, nur Frühstück oder dreiwöchige Reise auf Anfrage möglich

Zimmer, Reisemonate	DZ seitl. Meerblick HP, 6 Nächte	DZ seitl. Meerblick HP, 13 Nächte	DZA seitl. Meerblick HP, 6 Nächte	DZA seitl. Meerblick HP, 13 Nächte
November-April	1.298,00 €	2.379,00 €	1.698,00 €	3.139,00 €
Mai	1.559,00 €	2.798,00 €	2.139,00 €	3.998,00 €
Juni-Oktober	1.839,00 €	3.439,00 €	2.479,00 €	4.698,00 €



Lage: Das IFA Rügen Hotel & Ferienpark liegt an einer top Lage direkt an der Strandpromenade im bekannten Ostseebad Binz. Es trennt Sie nur die Promenade vom hellen Sandstrand, den Sie in etwa einer Minute zu Fuß erreichen. Der Standort bietet eine zentrale Ausgangslage für Unternehmungen in Binz sowie zur Erkundung der Insel Rügen.

Ausstattung: Das Hotel verfügt über ein 1.500 m² großes Erlebnisbad mit beheiztem Hallenbad und Strömungskanal. Zusätzlich gibt es noch einen Saunabereich mit finnischer Sauna, Dampfsauna, Sanarium, Wärmebänken und eine Erlebnisdusche. Für das leibliche Wohl sorgen drei Restaurants – darunter zwei Buffetrestaurants und ein À-la-carte-Restaurant – sowie zwei Bars. Das Hotel verfügt über einen Aufzug.

Wohnen: Die Zimmer verfügen über eine Grundausstattung mit kleinem Tisch und Telefon. Im Badezimmer stehen Ihnen eine Dusche und ein Föhn zur Verfügung. Alle Zimmer sind mit einem Fernseher und kostenlosem WLAN ausgestattet.

Kulinarik: Morgens startet der Tag mit einem reichhaltigen Frühstück. Alle Mahlzeiten werden im Rahmen der Halbpension als Buffet angeboten.

Preise: **DZ** = Doppelzimmer für 2 Personen, Preis pro Person • **DZA** = Doppelzimmer für 1 Person allein • **HP** = Halbpension • inkl. Hin- u. Rückfahrt • andere Zimmerarten, nur Frühstück oder dreiwöchige Reise auf Anfrage möglich

Zimmer, Reisemonate	DZ Standard HP, 6 Nächte	DZ Standard HP, 13 Nächte	DZA Standard HP, 6 Nächte	DZA Standard HP, 13 Nächte
November-April	979,00 €	1.698,00 €	1.259,00 €	2.198,00 €
Mai-Juni & Oktober	1.259,00 €	2.159,00 €	1.579,00 €	2.759,00 €
Juli-September	1.339,00 €	2.339,00 €	1.698,00 €	3.039,00 €



Lage: Das R&R Hotel Störtebeker in Baabe auf Rügen liegt nur 300 m vom feinsandigen Ostseestrand entfernt und bietet ideale Voraussetzungen für einen entspannten Urlaub. Die kilometerlangen Strände im Südosten der Ostseeinsel Rügen laden zum Sonnen, Baden, Wandern und Radeln ein.

Ausstattung: Mit der individuellen Zimmereinrichtung fühlen Sie sich sofort in die mittelalterliche Hansezeit versetzt. Zudem erfahren Sie schon in den Hotelfluren viele interessante Legenden um den legendären Piraten Klaus Störtebeker. Eine gemütliche Lobby und die kleine Bücherei laden zum Verweilen ein.

Wohnen: Die Zimmer sind ca. 17 m² bis 20 m² groß und mit Schreibtisch, Flachbild-TV, Minibar, Safe und Telefon ausgestattet. Das Bad verfügt über eine Dusche, WC, Föhn, Handtücher und Duschtücher. Alle Zimmer verfügen über einen Balkon und sind per Fahrstuhl erreichbar. Kostenfreies WLAN steht im gesamten Hotel zur Verfügung.

Kulinarik: Das Frühstücksbuffet im Restaurant „Störtebeker“ lässt keine Wünsche offen. Ob Süßes, Herzhaftes oder Gesundes – hier finden Sie alles, was das Herz begehrt. Am Abend sind Sie im Restaurant des R&R Strandhotel Baabe (ca. 100 m entfernt) herzlich willkommen. Dort finden Sie in der Abendkarte eine vielfältige und facettenreiche Auswahl an Speisen.

Preise: **DZ** = Doppelzimmer für 2 Personen, Preis pro Person • **EZ** = Einzelzimmer für 1 Person • **ÜF** = Übernachtung/Frühstück • inkl. Hin- u. Rückfahrt • andere Zimmerarten, Halbpension oder dreiwöchige Reise auf Anfrage möglich

Zimmer, Reisemonate	DZ Standard ÜF, 6 Nächte	DZ Standard ÜF, 13 Nächte	EZ ÜF, 6 Nächte	EZ ÜF, 13 Nächte
November-April	759,00 €	1.198,00 €	1.039,00 €	1.698,00 €
Mai & Oktober	998,00 €	1.639,00 €	1.339,00 €	2.259,00 €
Juni-September	1.139,00 €	1.939,00 €	1.579,00 €	2.779,00 €



Lage: Das Hotel Stranddistel ist nach den Vorbildern der Bäderarchitektur wiedererbaut. Am Ende von zwei Sackgassen gelegen bietet das Hotel nicht nur Ruhe, sondern auch den perfekten Start für Ihre Ausflüge. Der Nordstrand mit Seebrücke und Promenade ist nur ca. 5 Gehminuten vom Haus entfernt. In dem familiengeführten Haus steht der Gast an erster Stelle.

Ausstattung: Alle Etagen erreichen Sie bequem über den Aufzug. Kostenfreies WLAN steht Ihnen im ganzen Haus zur Verfügung. Entspannen Sie in der Sauna oder verbringen Sie auf der Sonnenterrasse erholsame Stunden an der frischen Luft. Den Abend können Sie dann in entspannter Atmosphäre im gemütlichen Wintergarten ausklingen lassen.

Wohnen: Die Zimmer sind komfortabel mit italienischen Stilmöbeln, Radio, Kabel-Flachbild-TV, Telefon, Safe, Dusche/WC und Föhn ausgestattet. Es ist auch möglich, Zimmer mit Meerblick zu buchen.

Kulinarik: Starten Sie den Tag mit einem leckeren, reichhaltigen Frühstücksbuffet.

Preise: **DZ** = Doppelzimmer für 2 Personen, Preis pro Person • **DZA** = Doppelzimmer für 1 Person allein • **ÜF** = Übernachtung/Frühstück • inkl. Hin- u. Rückfahrt • andere Zimmerarten oder dreiwöchige Reise auf Anfrage möglich

Zimmer, Reisemonate	DZ Standard ÜF, 6 Nächte	DZ Standard ÜF, 13 Nächte	DZA Standard ÜF, 6 Nächte	DZA Standard ÜF, 13 Nächte
November-März	698,00 €	1.139,00 €	998,00 €	1.659,00 €
April-Mai & Oktober	998,00 €	1.639,00 €	1.398,00 €	2.379,00 €
Juni-September	1.098,00 €	1.839,00 €	1.579,00 €	2.759,00 €



Lage: Das R&R Hotel Strandallee liegt nur ca. 400 m vom feinsandigen Ostseestrand entfernt und inmitten des Ostseebades an der Flaniermeile von Baabe. Verbringen Sie die schönste Zeit des Jahres ganz entspannt beim Sonnen, Baden, Wandern oder Radfahren und genießen Sie die frische Seeluft.

Ausstattung: Im Hotel empfängt Sie eine kleine Lobby mit Sitzgelegenheiten.

Wohnen: Die Zimmer sind ca. 19 m² bis 30 m² groß und mit Sitzecke, Flachbild-TV, Minibar, Safe, Schreibtisch und Telefon ausgestattet. Das Bad verfügt über eine Dusche, WC, Föhn, Handtücher und Duschtücher. Teilweise verfügen die Zimmer über einen kleinen Balkon oder eine Terrasse. Kostenfreies WLAN ist im gesamten Hotel empfangbar.

Kulinarik: Gut gestärkt starten Sie nach einem ausgiebigen Frühstück im R&R Strandhotel Baabe im Restaurant „Zum Kranich“ (ca. 100 m entfernt) in den Tag. Im Haus befindet sich das Restaurant "Olympos - Die 12 Götter" mit einem großen Wintergarten. Hier können Sie ausgiebig schlemmen. Am Abend verwöhnt Sie das Restaurantteam mit griechischen Spezialitäten und der typisch griechischen Herzlichkeit. Den Abend stimmungsvoll ausklingen lassen können Sie dann in der urigen Bierbar "Unter Deck" im Souterrain des Hauses. Hier sorgt die Wirtin selbst für gute Laune und stets volle Gläser.

Preise: **DZ** = Doppelzimmer für 2 Personen, Preis pro Person • **DZA** = Doppelzimmer für 1 Person allein • **ÜF** = Übernachtung/Frühstück, im Hotelgebäude essen à la carte gegen Aufpreis möglich • inkl. Hin- u. Rückfahrt • andere Zimmerarten, Halbpension oder dreiwöchige Reise auf Anfrage möglich

Zimmer, Reisemonate	DZ ÜF, 6 Nächte	DZ ÜF, 13 Nächte	DZA ÜF, 6 Nächte	DZA ÜF, 13 Nächte
November-April	759,00 €	1.198,00 €	998,00 €	1.698,00 €
Mai & Oktober	998,00 €	1.639,00 €	1.339,00 €	2.259,00 €
Juni-September	1.139,00 €	1.939,00 €	1.579,00 €	2.759,00 €



Lage: In ruhiger Lage im Biosphärenreservat Südost-Rügen befindet sich das Hotel auf einer ins Meer ragenden Landzunge auf dem höchsten Punkt von Göhren. Das Zentrum von Göhren ist nur etwa 400 m entfernt, auf dem Rückweg zum Hotel gilt es aufgrund der Lage allerdings einige Höhenmeter zu überwinden. Dafür werden Sie im Hotel mit einem traumhaften Ausblick belohnt. Den weißen Sandstrand der Bernsteinpromenade erreichen Sie nach knapp 650 m.

Ausstattung: Vergessen Sie den Alltag im Wellnessbereich mit chlorfreiem Hallenbad, Gegenstromanlage, Massagedüsen, Schwalldusche, Sprudelliegen und Außenterrasse mit Ruheliegen. Die Saunalandschaft bietet Ihnen eine Dampfsauna, Sanarium, finnische Sauna mit Meerblick, Infrarotkabine, Saunaduschen, Eimer-Schwalldusche, Wärmebänke, Fußbäder und Ruheräume. Für die Entspannung sorgen Massagen und Wellnessanwendungen. Das Hotel verfügt über einen Aufzug.

Wohnen: Die Zimmer sind mit Flatscreen-TV inkl. Radio, Telefon, WLAN, Zimmersafe ausgestattet. Sie haben eine Dusche/Badewanne und teilweise Balkon.

Kulinarik: Der Morgen startet mit einem umfangreichen, liebevoll zubereiteten Frühstücksbuffet im sonnigen Wintergarten des Restaurant Strandläufer. Am Abend gibt es ein abwechslungsreiches Buffet oder 3-Gang-Menü von saisonalen und regionalen Speisen. An der Hotelbar können Sie den Tag mit Cocktails, Longdrinks und frisch gezapftem Bier ausklingen lassen.

Preise: **DZ** = Doppelzimmer für 2 Personen, Preis pro Person • **DZA** = Doppelzimmer für 1 Person allein • **HP** = Halbpension • inkl. Hin- u. Rückfahrt • andere Zimmerarten, nur Frühstück oder dreiwöchige Reise auf Anfrage möglich

Zimmer, Reisemonate	DZ HP, 6 Nächte	DZ HP, 13 Nächte	DZA HP, 6 Nächte	DZA HP, 13 Nächte
November-März	1.098,00 €	1.998,00 €	1.598,00 €	2.959,00 €
April-Mai & Oktober	1.459,00 €	2.598,00 €	2.098,00 €	3.879,00 €
Juni-September	1.598,00 €	2.979,00 €	2.439,00 €	4.598,00 €



Lage: Das familiengeführte Landhotel Kastanienallee (4-Sterne-Niveau), gelegen auf Deutschlands größter und sonnenreichster Insel, ist umgeben von Wiesen, üppigen Wäldern und herrlichsten Kastanienalleen. Etwas Besonderes sind die sieben reetgedeckten Häuser, eingebettet in eine 10.000 m² große Gartenanlage. Ins ca. 3 km entfernte Putbus benötigen Sie ein Taxi. Dort haben Sie Einkaufsmöglichkeiten oder Anschluss an Bus- und Bahnverbindungen für einen Ausflug.

Ausstattung: Das Hotel ist mit einer kleinen Bibliothek, einer finnischen Sauna (gegen Aufpreis), einem Dampfbad, einer Infrarotkabine sowie einem Innenpool (4 x 8 m groß) (gegen Aufpreis) ausgestattet.

Wohnen: Die Komfort Doppelzimmer befinden sich in den ersten Etagen der Häuser, sind etwa 35 m² groß und verfügen über einen getrennten Wohn- und Schlafbereich. Ausgestattet sind sie mit Dusche, WC, Föhn, kleinem Kühlschrank, TV und WLAN.

Kulinarik: Das Restaurant ist bekannt für seine frische und fantasievolle Küche, welche die Produkte der Insel liebevoll und meisterlich in die verschiedensten Kompositionen einbindet. Nachmittags lädt der Wintergarten oder die große Terrasse am Gartenteich zu Kaffee und Kuchen ein.

Preise: **DZ** = Doppelzimmer für 2 Personen, Preis pro Person • **DZA** = Doppelzimmer für 1 Person allein • **HP** = Halbpension • inkl. Hin- u. Rückfahrt • andere Zimmerarten, nur Frühstück oder dreiwöchige Reise auf Anfrage möglich

Zimmer, Reisemonate	DZ Komfort HP, 6 Nächte	DZ Komfort HP, 13 Nächte	DZA Komfort HP, 6 Nächte	DZA Komfort HP, 13 Nächte
November-Februar	898,00 €	1.579,00 €	1.198,00 €	2.098,00 €
März-April	979,00 €	1.698,00 €	1.359,00 €	2.398,00 €
Mai-Oktober	1.298,00 €	2.239,00 €	1.779,00 €	3.198,00 €



Lage: Schon bei der Anfahrt zum Hotel Badehaus Goor durch die malerische Fürst-Malte-Allee spüren Sie die Anspannung von Ihnen abfallen. Privilegiert gelegen in grüner, ruhiger Lage empfängt Sie das Badehaus in seiner historischen Atmosphäre.

Ausstattung: Der großzügige Wellnessbereich bietet Ihnen auf einer Fläche von über 900 m² reichliche Möglichkeiten zur Regeneration und Erholung. Lassen Sie sich fernab vom Trubel des Alltags in harmonischer Atmosphäre des Badehauses vom Blick auf das Wasser und der Natur inspirieren. Als Wellnesshotel bietet das Hotel zudem eine umfangreiche Auswahl an Massagen und Beauty-Behandlungen an. Das Hotel verfügt über einen Aufzug.

Wohnen: Verbringen Sie Ihren Urlaub auf der Insel Rügen in einem der eleganten und großzügigen Zimmer: ob im Classic-Zimmer, einem Zimmer mit Meerblick oder in einer der edlen Suiten. Alle Zimmer verfügen über ein voll ausgestattetes Bad, Kleiderschrank, Sitzgelegenheit, Schreibtisch, Safe, HD-TV und kostenloses WLAN.

Kulinarik: Das reichhaltige Frühstücksbuffet sorgt für einen idealen und energievollen Start in den Tag. Das Restaurant „Zur Goor“ bietet Ihnen norddeutsche Küche in maritimer Atmosphäre mit Blick auf den Greifswalder Bodden und den Hafen Lauterbach. Gerne werden Ihnen regionale Klassiker und weitere spannende Gerichte serviert – bei Sonnenschein auch auf der großzügigen Sonnenterrasse.

Preise: **DZ** = Doppelzimmer für 2 Personen, Preis pro Person • **DZA** = Doppelzimmer für 1 Person allein • **HP** = Halbpension • inkl. Hin- u. Rückfahrt • andere Zimmerarten, nur Frühstück oder dreiwöchige Reise auf Anfrage möglich

Zimmer, Reisemonate	DZ Classic HP, 6 Nächte	DZ Classic HP, 13 Nächte	DZA Classic HP, 6 Nächte	DZA Classic HP, 13 Nächte
November-April	1.098,00 €	1.998,00 €	1.439,00 €	2.598,00 €
Mai-Juni & September-Oktober	1.379,00 €	2.398,00 €	1.798,00 €	3.259,00 €
Juli-August	1.439,00 €	2.559,00 €	1.879,00 €	3.398,00 €



schlosshotel
ralswiek
RAULFF-HOTELS



Lage: Privilegiert gelegen in traumhaft schöner Lage am Großen Jasmunder Bodden, empfängt Sie das Schlosshotel in seiner historischen Atmosphäre. Das Rügener Hotel verbindet Tradition und Romantik mit modernem Komfort.

Ausstattung: Der Wellnessbereich besteht aus einem Schwimmbad und einer Sauna. Es gibt eine umfangreiche Auswahl an Massagen und Beauty-Behandlungen. Das Hotel verfügt über einen Aufzug.

Wohnen: Verbringen Sie Ihren Urlaub auf der Insel Rügen in einem der historischen Zimmer. Ob in den Zimmern im Seitenflügel (der ehemalige "Marstall") oder im Haupthaus - hier wird bestimmt jeder fündig. Erkunden Sie die Individualität der einzelnen Zimmer und genießen Sie das Ambiente im Schlosshotel. Alle Zimmer sind ausgestattet mit einem voll ausgestatteten Bad, Sitzgelegenheit, Kleiderschrank, Safe, Schreibtisch, HD-TV und kostenlosem WLAN.

Kulinarik: Das reichhaltige Frühstücksbuffet sorgt für einen idealen Start in den Tag. Speisen Sie wie zur Grafenzeit im Schlossrestaurant. Die Küchengeister um Chefkoch Bernd Krage bereiten Ihnen regionale Klassiker und weitere spannende Gerichte zu, welche Ihnen in historischer Atmosphäre des Restaurants oder auf der Terrasse serviert werden. Als zertifiziertes Restaurant der „Regionalen Esskultur Rügen“ wird viel Wert auf Qualität und Produkte aus der Region gelegt.

Preise: **DZ** = Doppelzimmer für 2 Personen, Preis pro Person • **EZ** = Einzelzimmer für 1 Person • **HP** = Halbpension • inkl. Hin- u. Rückfahrt • andere Zimmerarten, nur Frühstück oder dreiwöchige Reise auf Anfrage möglich

Zimmer, Reisemonate	DZ HP, 6 Nächte	DZ HP, 13 Nächte	EZ HP, 6 Nächte	EZ HP, 13 Nächte
November-April	1.098,00 €	1.959,00 €	1.398,00 €	2.498,00 €
Mai & Oktober	1.359,00 €	2.379,00 €	1.698,00 €	3.059,00 €
Juni-September	1.498,00 €	2.739,00 €	2.039,00 €	3.779,00 €



rügen
hotel
RAULFF-HOTELS

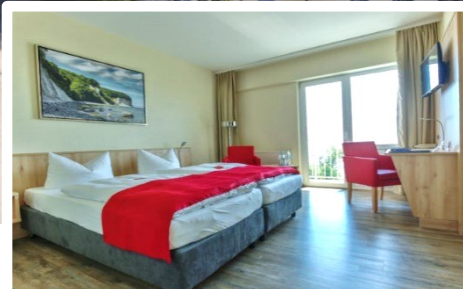

Lage: Das Rügen-Hotel liegt inmitten des Stadtzentrums der Hafenstadt Sassnitz. Direkt vor dem Haus befindet sich eine Bushaltestelle, von der aus alle Ziele auf der Insel Rügen erreicht werden. Der Bahnhof ist 5 Gehminuten entfernt und barrierefrei zu erreichen.

Ausstattung: Die Wellnesslandschaft mit Schwimmbad und Saunabereich lädt Sie ebenfalls zum Verweilen ein – natürlich auch mit Blick auf die Ostsee. Das Hotel verfügt über einen Aufzug.

Wohnen: Alle Zimmer sind modern und komfortabel eingerichtet mit Kleiderschrank, Schreibtisch, Sitzgelegenheit sowie einem voll ausgestatteten Bad und verfügen über Telefon, HD-TV sowie WLAN. Die Zimmer haben einen Balkon (See- oder Landseite).

Kulinarik: Das Frühstücksbuffet mit einmaligem Blick über Sassnitz und die Ostsee sorgt für einen perfekten Beginn des Tages. Im Restaurant PEAK werden Sie zudem zur Kaffeezeit mit köstlichen Torten und Kuchen aus der eigenen Konditorei begrüßt. Am Abend speisen Sie hier und lassen bei einem Glas Wein Ihre Blicke über das rauschende Meer schweifen. Für Hähnchenliebhaber gibt es zudem die kultige Broiler-Bar im Erdgeschoss, wo Ihnen Hähnchenspezialitäten in allen Variationen angeboten werden.

Preise: **DZ** = Doppelzimmer für 2 Personen, Preis pro Person • **DZA** = Doppelzimmer für 1 Person allein • **HP** = Halbpension • inkl. Hin- u. Rückfahrt • andere Zimmerarten, nur Frühstück oder dreiwöchige Reise auf Anfrage möglich

Zimmer, Reisemonate	DZ Landseite HP, 6 Nächte	DZ Landseite HP, 13 Nächte	DZA Landseite HP, 6 Nächte	DZA Landseite HP, 13 Nächte
November-April	998,00 €	1.739,00 €	1.298,00 €	2.359,00 €
Mai & Oktober	1.259,00 €	2.159,00 €	1.639,00 €	2.898,00 €
Juni-September	1.339,00 €	2.359,00 €	1.798,00 €	3.279,00 €



kurhotel
sassnitz
RAULFF-HOTELS

Lage: Oberhalb des Stadthafens gelegen, empfängt Sie das Kurhotel Sassnitz mit einem Gefühl von Weite und Großzügigkeit. Erleben Sie den nautischen Charme des ehemaligen Seemannsheims und profitieren Sie vom idealen Ausgangspunkt zur Erkundung der Insel Rügen. Bestaunen Sie die Kreidefelsen, besuchen Sie den Nationalpark „Jasmund“ oder genießen Sie das Flair der Hafenstadt.

Ausstattung: Der Wellnessbereich des benachbarten Rügen-Hotels kann mitgenutzt werden. Das Hotel verfügt über einen Aufzug.

Wohnen: Alle Zimmer sind modern und komfortabel eingerichtet mit Kleiderschrank (mit Safe), Schreibtisch, Sitzgelegenheit sowie einem voll ausgestatteten Bad und verfügen über Telefon, HD-TV sowie WLAN.

Kulinarik: Das reichhaltige Frühstücksbuffet sorgt für einen idealen und energievollen Start in den Tag. Zur Kaffeezeit wird das Café im Obergeschoss vom Rügen-Hotel empfohlen, hier können Sie auch am Abend den einzigartigen Panoramablick über die Ostsee genießen. Für kultige Abwechslung steht Ihnen ebenfalls die Broiler-Bar im Rügen-Hotel zur Verfügung.

Preise: **DZ** = Doppelzimmer für 2 Personen, Preis pro Person • **DZA** = Doppelzimmer für 1 Person allein • **HP** = Halbpension • inkl. Hin- u. Rückfahrt • andere Zimmerarten, nur Frühstück oder dreiwöchige Reise auf Anfrage möglich

Zimmer, Reisemonate	DZ HP, 6 Nächte	DZ HP, 13 Nächte	DZA HP, 6 Nächte	DZA HP, 13 Nächte
April	939,00 €	1.598,00 €	1.198,00 €	2.079,00 €
Mai & Oktober	1.198,00 €	2.059,00 €	1.598,00 €	2.859,00 €
Juni-September	1.339,00 €	2.359,00 €	1.798,00 €	3.298,00 €



Lage: Das Wald-Hotel Sellin liegt ruhig am Wald und trotzdem zentral nur etwa 150 m vom Zentrum Sellins mit zahlreichen Restaurants, Cafés & Shoppingmöglichkeiten entfernt. Die berühmte Seebrücke am Hauptstrand von Sellin sowie den Selliner Südstrand erreichen Sie nach nur knapp 750 m.

Ausstattung: Genießen Sie Ihre Urlaubstage im Strandkorb auf der großen Sonnenterrasse oder in der kleinen, gemütlichen Lobby an der Rezeption. Dazu wird Ihnen gerne eine Kaffeespezialität oder ein kühles Bier gereicht, welches Sie an der Rezeption bekommen. WLAN können Sie im gesamten Haus kostenfrei nutzen.

Wohnen: Alle Zimmer sind mit Flachbild-TV, Zimmersafe (gegen Gebühr), Minibar, Sitzgelegenheit, Dusche/WC und Föhn ausgestattet.

Kulinarik: Starten Sie Ihren Tag mit dem reichhaltigen Frühstücksbuffet im großen Frühstücksraum oder auf der Terrasse.

Preise: **DZ** = Doppelzimmer für 2 Personen, Preis pro Person • **DZA** = Doppelzimmer für 1 Person allein • **ÜF** = Übernachtung/Frühstück • inkl. Hin- u. Rückfahrt • andere Zimmerarten oder dreiwöchige Reise auf Anfrage möglich

Zimmer, Reisemonate	DZ Komfort ÜF, 6 Nächte	DZ Komfort ÜF, 13 Nächte	DZA Economy ÜF, 6 Nächte	DZA Economy ÜF, 13 Nächte
März-April & November	779,00 €	1.259,00 €	1.039,00 €	1.698,00 €
Mai & Oktober	1.059,00 €	1.739,00 €	1.279,00 €	2.098,00 €
Juni-September	1.098,00 €	1.798,00 €	1.598,00 €	2.859,00 €



Lage: Das Hotel befindet sich in idyllischer Lage am Breeger Bodden in unmittelbarer Nähe zum Hafen von Breege (900 m entfernt) und zum Strand Juliusruh (ca. einen Kilometer entfernt).

Ausstattung: Das Hotel bietet einen Wintergarten, eine Terrasse und eine im maritimen Stil eingerichtete Bar für gemütliche Stunden. **Inklusive eines Sanddorn-Begrüßungstrunks und einmal Kaffee und Kuchen.**

Wohnen: Alle Zimmer (Doppelzimmer ca. 16 m² und Einzelzimmer ca. 11 m² groß) sind mit Dusche, WC, Kleiderschrank, Schreibtisch, Sessel, Minibar, Flachbild-TV und Föhn ausgestattet. Das Haus verfügt auch über Zimmer im Erdgeschoss.

Kulinarik: Morgens wird Ihnen ein vielseitiges Frühstücksbuffet für den gelungenen Start in einen ereignisreichen und erholsamen Urlaubstag geboten. Als besonderen Service können Sie Lunchpakete für Ihre Exkursionen und Ausflüge bekommen. Das Hotelrestaurant bietet eine vielfältige und gesunde Küche mit ausgewählten Produkten aus der Region – täglich frisch zubereitet vom erfahrenen Küchenteam. Zum Abendessen gibt es täglich ein Tellergericht (Auswahl zwischen Fisch, Fleisch, vegetarisch und Brotzeit).

Preise: **DZ** = Doppelzimmer für 2 Personen, Preis pro Person • **EZ** = Einzelzimmer für 1 Person • **HP** = Halbpension • inkl. Hin- u. Rückfahrt • andere Zimmerarten, nur Frühstück oder dreiwöchige Reise auf Anfrage möglich

Zimmer, Reisemonate	DZ HP, 6 Nächte	DZ HP, 13 Nächte	EZ HP, 6 Nächte	EZ HP, 13 Nächte
November-April	879,00 €	1.479,00 €	1.079,00 €	1.798,00 €
Mai & Oktober	1.159,00 €	1.959,00 €	1.379,00 €	2.359,00 €
Juni-September	1.279,00 €	2.198,00 €	1.539,00 €	2.679,00 €

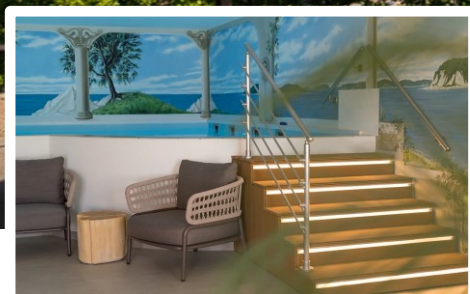

Lage: Das Hafenhotel zu Putbus in Lauterbach wurde aufwendig modernisiert und bietet mit seinen 36 Zimmern einen Wohlfühlort für Naturliebhaber. Genießen Sie die atemberaubenden Sonnenaufgänge dieser Gegend und nutzen Sie die direkte Lage am Stadthafen, um zu flanieren und die Boote beim sanften Treiben zu beobachten.

Ausstattung: Im Außenbereich spenden große Schirme Schatten an heißen Sommertagen, schützen aber auch vor Regenschauer oder Schnee. So können Sie bei Wind und Wetter Ihren Kaffee, Kuchen, Schnitzel, leckere Fischgerichte und vieles mehr mit Ausblick auf den Hafen und einer frischen Brise im Gesicht genießen. Das Hotel ist ausgestattet mit einer Sauna, einem Pool und einem Aufzug.

Wohnen: In den klassischen, modernen Doppelzimmern finden Sie ein gemütliches Doppelbett, einen Schreibtisch mit Sitzgelegenheit, Safe, Dusche/WC mit Föhn und Kosmetikspiegel, Kühlschrank, Nespresso-Kapselmaschine, 43-Zoll Flachbild-TV und WLAN. Alle Doppelzimmer verfügen über einen eigenen Balkon, auf dem Sie entspannen können.

Kulinarik: Auch kulinarisch bleiben Sie hier nicht auf der Strecke. Das hoteleigene Hafenrestaurant „Zum kleinen Leuchtturm“ verwöhnt Sie mit einem exquisiten Frühstücksbuffet mit Kaffeespezialitäten und frischen Eierspeisen. Die Küche verwendet hochwertige und hauptsächlich regionale Zutaten, welche immer den Jahreszeiten angepasst werden. Das Abendessen ist à la carte möglich.

Preise: **DZ** = Doppelzimmer für 2 Personen, Preis pro Person • **DZA** = Doppelzimmer für 1 Person allein • **HP** = Halbpension **außer am Dienstag** • inkl. Hin- u. Rückfahrt • andere Zimmerarten, nur Frühstück oder dreiwöchige Reise auf Anfrage möglich

Zimmer, Reisemonate	DZ Hofseite HP, 6 Nächte	DZ Hofseite HP, 13 Nächte	DZA Hofseite HP, 6 Nächte	DZA Hofseite HP, 13 Nächte
November-April	1.079,00 €	1.898,00 €	1.479,00 €	2.679,00 €
Mai & Oktober	1.298,00 €	2.259,00 €	1.698,00 €	3.079,00 €
Juni-September	1.359,00 €	2.379,00 €	1.798,00 €	3.298,00 €



Lage: Das Hotel befindet sich direkt neben dem Hafen in Lauterbach, nur 2 Gehminuten vom Bahnhof Lauterbach Mole entfernt. Freuen Sie sich auf Ihre Unterkunft mit Ihrem eigenen Balkon und genießen Sie von dort den Blick auf das Wasser und den Hafen.

Ausstattung: Das Hotel und Appartementhaus Goor ist ein guter Ausgangspunkt für Wander- und Radtouren auf der Insel Rügen. Das Hotel verfügt über einen Aufzug.

Wohnen: Alle Zimmer im Hotel Goor sind mit einem eigenen Bad, einer ebenerdigen Dusche, Föhn, Safe, WLAN und Sat-TV ausgestattet.

Kulinarik: Im Hotel Goor beginnen Sie jeden Tag mit einem reichhaltigen Frühstück. Bei schönem Wetter können Sie auch auf der Terrasse mit Blick auf den Greifswalder Bodden und die Insel Vilm speisen. Direkt an das Hotel angrenzend finden Sie ein Restaurant, in dem Sie in aller Regel zu Abend speisen können.

Preise: **DZ** = Doppelzimmer für 2 Personen, Preis pro Person • **DZA** = Doppelzimmer für 1 Person allein • **ÜF** = Übernachtung/Frühstück • inkl. Hin- u. Rückfahrt • andere Zimmerarten oder dreiwöchige Reise auf Anfrage möglich

Zimmer, Reisemonate	DZ Seeblick ÜF, 6 Nächte	DZ Seeblick ÜF, 13 Nächte	DZA Seeblick ÜF, 6 Nächte	DZA Seeblick ÜF, 13 Nächte
März-April & November	879,00 €	1.498,00 €	1.139,00 €	1.959,00 €
Mai & September-Oktober	1.079,00 €	1.779,00 €	1.339,00 €	2.239,00 €
Juni-August	1.098,00 €	1.859,00 €	1.359,00 €	2.298,00 €

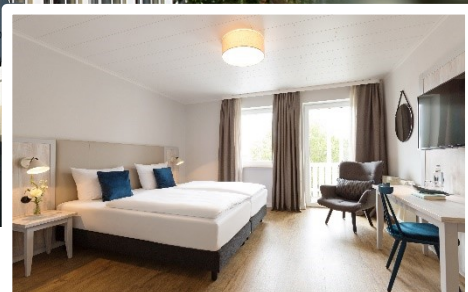
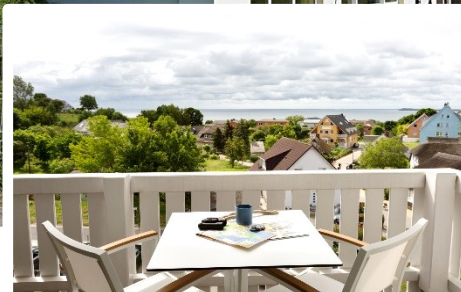
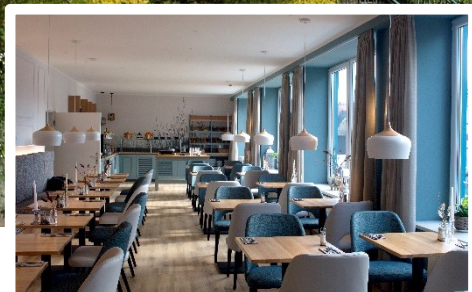

Lage: In ruhiger Lage im Biosphärenreservat Südost-Rügen befindet sich das Hotel auf einer ins Meer ragenden Landzunge auf dem höchsten Punkt von Göhren. Das Zentrum von Göhren ist etwa 200 m entfernt. Zum Bahnhof Ostseebad Göhren gelangen Sie nach ca. 800 m. Das Meer mit Strand erreichen Sie ebenfalls nach rund 800 m. Wander- und Fahrradwege liegen in der unmittelbaren Umgebung.

Ausstattung: Im „Emma – das Hotellädchen“ gibt es allerlei von der Insel Rügen zu erwerben – vom Inselhonig bis zum Inselwhiskey. Mit einem Aufzug erreichen Sie bequem alle Etagen bzw. Zimmer. WLAN nutzen Sie im gesamten Hotel kostenfrei.

Wohnen: 53 Zimmer, fast alle mit Balkon oder Terrasse und teilweise mit Ostseeblick. Die Zimmer sind ausgestattet mit Fernseher und Dusche.

Kulinarik: Das Hotel verfügt über einen Frühstücksraum, in dem Sie sich schon morgens für den Tag stärken können. Das Frühstück wird für Gäste, die ausschlafen wollen, bis 13 Uhr angeboten. In der Lobbybar haben Sie eine feine Auswahl an Getränken. Restaurants sind in unmittelbarer Nähe.

Preise: **DZ** = Doppelzimmer für 2 Personen, Preis pro Person • **EZ** = Einzelzimmer für 1 Person • **ÜF** = Übernachtung/Frühstück • inkl. Hin- u. Rückfahrt • andere Zimmerarten oder dreiwöchige Reise auf Anfrage möglich

Zimmer, Reisemonate	DZ Komfort ÜF, 6 Nächte	DZ Komfort ÜF, 13 Nächte	EZ Komfort ÜF, 6 Nächte	EZ Komfort ÜF, 13 Nächte
November-April	839,00 €	1.398,00 €	1.079,00 €	1.839,00 €
Mai-Juni & September-Oktober	1.179,00 €	1.998,00 €	1.398,00 €	2.439,00 €
Juli-August	1.298,00 €	2.239,00 €	1.598,00 €	2.798,00 €

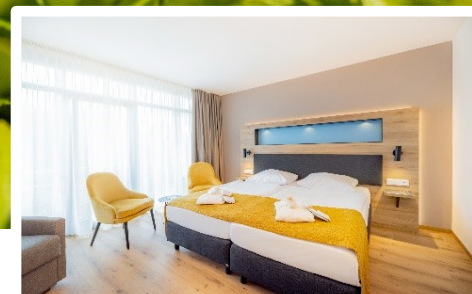
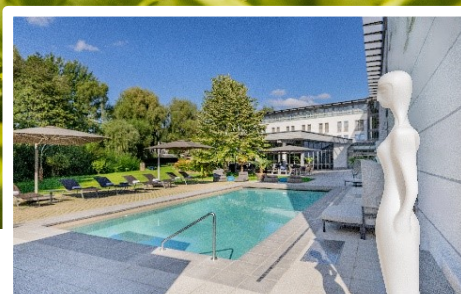
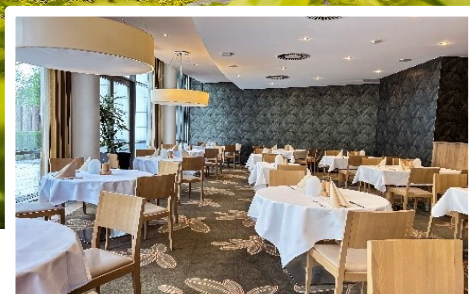

Lage: Das Parkhotel Rügen liegt zentral im Herzen der Insel. Von hier sind es nur wenige Kilometer bis zu den schönsten Stränden und Wanderwegen. Genießen Sie die Ruhe des angrenzenden Stadtparks oder schlendern Sie durch das nahe gelegene Stadtzentrum (wegen Anstieg nicht für Rollatoren geeignet) mit seinen Cafés und Einkaufsmöglichkeiten.

Ausstattung: Das Hotel verfügt über einen Wellnessbereich mit finnischer Sauna, einer Sauna im Außenbereich, Dampfbad sowie einer Infrarotwärmekabine. Wellnessanwendungen sind auf Anfrage buchbar. Die herrliche Sonnenterrasse mit ganzjährig beheiztem Außenpool und Liegewiese lädt im Sommer zum Verweilen ein. Des Weiteren bietet das Hotel barrierefreie Eingänge und zwei Aufzüge.

Wohnen: Alle Zimmer sind komfortabel und wohnlich eingerichtet. Zur Ausstattung gehören ein Kühlschrank, Internetzugang, Dusche oder Badewanne, Föhn, Safe, Telefon sowie ein Flachbild-TV. Außerdem finden Sie auf dem Zimmer eine digitale Gästemappe.

Kulinarik: Das Frühstücksbuffet bietet Ihnen alles, was Sie für einen guten Start in den Tag brauchen und bei der Halbpension erwartet Sie abends ein 3-Gang-Menü oder ein großzügiges Buffet. Genießen Sie außerdem ausgewählte Weine und regionale Biere im hauseigenen Restaurant Fienhuus.

Preise: **DZ** = Doppelzimmer für 2 Personen, Preis pro Person • **EZ** = Einzelzimmer für 1 Person • **HP** = Halbpension • **Paket** = Wellnesspaket, 1 Anwendung pro Tag • inkl. Hin- u. Rückfahrt • andere Zimmerarten, nur Frühstück oder dreiwöchige Reise auf Anfrage möglich

Zimmer, Reisemonate	DZ HP, 6 Nächte	DZ HP, 13 Nächte	EZ HP, 6 Nächte	EZ HP, 13 Nächte
November-April ohne Paket	979,00 €	1.698,00 €	1.259,00 €	2.198,00 €
November-April mit Paket	1.279,00 €	2.339,00 €	1.539,00 €	2.798,00 €
Mai & Oktober ohne Paket	1.239,00 €	2.139,00 €	1.539,00 €	2.679,00 €
Mai & Oktober mit Paket	1.539,00 €	2.779,00 €	1.798,00 €	3.298,00 €
Juni-September ohne Paket	1.339,00 €	2.339,00 €	1.639,00 €	2.879,00 €
Juni-September mit Paket	1.598,00 €	2.959,00 €	1.898,00 €	3.498,00 €

Lieber Reisender, lieber Kunde,
bitte schenken Sie diesen Reisebedingungen Ihre Aufmerksamkeit, denn mit Ihrer Buchung erkennen Sie diese Reisebedingungen, die Ihnen vor, spätestens mit der Buchung übermittelt werden, an.

Als „Veranstalter“ im Sinne des Reiserechts gilt:

Seniorenflug Keller GmbH
Alpenblickstr. 17
87477 Sulzberg

Telefon: 0 83 76 – 92 92 72
E-Mail: info@seniorenflug.de
Homepage: www.seniorenflug.de

Diese Reisebedingungen ergänzen die §§ 651 a–y BGB (Bürgerliches Gesetzbuch) sowie Art. 250 und 252 EGBGB (Einführungsgesetz zum BGB) und regeln die Geschäftsbeziehungen zwischen Ihnen und uns. Diese Reisebedingungen gelten auch für am Zielort bei dem Veranstalter gebuchte Ausflüge. Sie sind auf der Grundlage der Empfehlung des DRV (Deutscher Reiseverband) gemäß § 38 GWB erstellt worden und werden von Ihnen bei der Buchung anerkannt. Abweichungen in der jeweiligen Reiseausschreibung haben Vorrang. Bitte lesen Sie diese und den folgenden Text sehr sorgfältig durch.

1.

Abschluss des Reisevertrages, Fremdleistungen
- 1.1

Mit der Reiseanmeldung ("Anmeldung/Buchung") bieten Sie uns, dem Veranstalter, den Abschluss des Reisevertrages verbindlich an. Grundlage dieses Angebotes sind die Ausschreibung und unsere ergänzenden Informationen für die jeweilige Leistung in der Form, wie Ihnen diese bei Buchung vorliegen. Die Buchung kann schriftlich, mündlich, telefonisch, per Telefax oder auf elektronischem Weg (E-Mail, Internet) vorgenommen werden.
- 1.2

Der Kunde hat für alle in der Anmeldung mit aufgeführten Teilnehmer wie für seine eigenen Verpflichtungen einzustehen, sofern er diese Verpflichtung durch ausdrückliche und gesonderte Erklärung übernommen hat.
- 1.3

Der Kunde ist an seine Reiseanmeldung 10 Tage, bei elektronischer Reiseanmeldung 5 Tage, gebunden. Innerhalb dieser Frist wird die Reiseanmeldung durch den Veranstalter bestätigt oder abgelehnt.
- 1.4

Bei elektronischen Buchungen bestätigen wir schnellstmöglich den Eingang der Buchung auf elektronischem Weg. Diese Eingangs-bestätigung stellt noch keine Buchungsbestätigung dar und begründet keinen Anspruch auf Abschluss eines Reisevertrages.
- 1.5

Der **Reisevertrag** kommt mit unserer Annahme Ihrer Buchung zustande, die keiner besonderen Form bedarf. Auch telefonisch von Ihnen gebuchte und telefonisch von uns bestätigte Reisen sind somit verbindlich. Wir informieren Sie über den erfolgten Vertragsabschluss und alle wesentlichen Reiseleistungen mit der **Reisebestätigung**. Kurzfristige Buchungen zwei Wochen vor Reisebeginn und kürzer führen durch die sofortige Bestätigung bzw. durch die Zulassung zur Reise zum Vertragsschluss. In diesem Fall sind wir nicht zu einer schriftlichen Reisebestätigung verpflichtet. Bitte informieren Sie uns rechtzeitig, wenn Ihnen die erforderlichen Reiseunterlagen nicht innerhalb der von uns mitgeteilten Frist zugegangen sind.
- 1.6

Enthält die Reisebestätigung Abweichungen von der Anmeldung, so sind Sie berechtigt, innerhalb von 10 Tagen das neue Angebot von uns durch ausdrückliche oder schlüssige Erklärung (z.B. Leistung der Anzahlung oder des kompletten Reisepreises) anzunehmen und der Reisevertrag kommt mit dem Inhalt des neuen Angebots zustande.
- 1.7

Vormerkungen sind Anmeldungen für noch nicht ausgeschriebene Reisen. Sie werden nach Verfügbarkeit in Festbuchungen umgewandelt, sobald und soweit die Reise für den gewünschten Reisezeitraum buchbar ist.
- 1.8

Bei Buchung der Pauschalreise werden die von uns gegebenen vorvertraglichen Informationen über wesentliche Eigenschaften der Reiseleistungen, den Reisepreis und alle zusätzlichen Kosten, die Zahlungsmodalitäten, die Mindestteilnehmerzahl und die Rücktritts-pauschalen (gem. Art.250 § 3 Nr. 1, 3 bis 5 EGBGB) nur dann nicht Bestandteil des Pauschalreisevertrages, wenn dies zwischen den Parteien ausdrücklich vereinbart wird.
- 1.9

Wir weisen darauf hin, dass gemäß §§ 312 Abs. 7, 312g Abs. 2 S. 1 Nr. 9 BGB bei Pauschalreiseverträgen nach § 651 a und § 651 c BGB, die im **Fernabsatz** abgeschlossen wurden (insbes. Briefe, Telefonanrufe, E-Mails), kein Widerrufsrecht besteht, sondern lediglich die gesetzlichen Rücktritts- und Kündigungsrechte, insbesondere das Rücktrittsrecht gemäß § 651h BGB. Ein Widerrufsrecht besteht jedoch, wenn der Pauschalreisevertrag nach § 651a BGB außerhalb von Geschäftsräumen geschlossen worden ist, es sei denn, die mündlichen Verhandlungen, auf denen der Vertragsschluss beruht, sind auf vorhergehende Bestellung von Ihnen geführt worden; in diesem Fall besteht kein Widerrufsrecht.
2.

Vertragsgrundlagen, Reisefähigkeit. Reisevermittler, Fremdprospekte
- 2.1

Welche Leistungen vereinbart sind, ergibt sich aus der Reiseausschreibung und der Reisebestätigung sowie allen ergänzenden Informationen des Veranstalters für die jeweilige Reise. Vor Vertragsschluss können wir jederzeit eine Änderung der Leistungsbeschreibung vornehmen, über die Sie selbstverständlich vor der Buchung informiert werden.
- 2.2

An unseren Reisen kann jeder teilnehmen, der physisch und psychisch den in der jeweiligen Reisebeschreibung genannten Anforderungen, insbesondere einer mehrstündigen Autofahrt und einem Hotelaufenthalt gewachsen ist. Wir raten dringend, vor der Buchung und Reise die eigene Reisefähigkeit und die der mitreisenden Personen zu prüfen und gfs. Ihren Arzt zu konsultieren.
- 2.3

Unsere Reisevermittler (z.B. Reisebüros) und Leistungsträger (z.B. Hotels, Beförderungsunternehmen) sind von uns nicht bevollmächtigt, Vereinbarungen zu treffen, Auskünfte zu geben oder Zusicherungen zu machen, die den vereinbarten Inhalt des Reisevertrages abändern, über die vertraglich von uns zugesagten Leistungen hinausgehen oder im Widerspruch zur Reiseausschreibung stehen.
- 2.4

Orts- und Lokalprospekte sowie Internetausschreibungen, die nicht von uns herausgegeben werden, sind für uns und unsere Leistungspflicht nicht verbindlich, soweit sie nicht durch ausdrückliche Vereinbarung mit Ihnen zum Gegenstand der Reiseausschreibung oder zum Inhalt unserer Leistungspflicht gemacht wurden.
3.

Bezahlung
- 3.1

Zur Absicherung der Kundengelder haben wir eine Insolvenzversicherung abgeschlossen. Mit der Reisebestätigung erhalten Sie den **Sicherungsschein** sowie die Angabe über die Beträge für die An- und Restzahlung und gegebenenfalls Stornierung. Kein Sicherungsschein ist erforderlich, wenn die Reise nicht länger als 24 Stunden dauert, eine Übernachtung nicht einschließt und der Reisepreis von € 75,- nicht überschritten wird.
- 3.2

Nach Vertragsabschluss und nach Ausständigung des Sicherungsscheins gemäß § 651k BGB ist die **Anzahlung** in Höhe von i.d.R. 20 % des Gesamtpreises fällig und zu zahlen. Die Kosten für etwaig zusätzlich gebuchte Reiseversicherungen sind unabhängig davon in voller Höhe mit der Anzahlung
- Fällig.

3.3

Der **restliche Reisepreis** ist auf Anforderung frühestens 30 Tage vor Reisebeginn fällig und zu bezahlen. Bei **Vertragsabschlüssen vier Wochen vor Reisebeginn** ist der Kunde verpflichtet, den gesamten Reisepreis zu bezahlen.

3.4

Die Gebühren im Falle einer Stornierung (vgl. Ziffer 7), Bearbeitungs- und Umbuchungsgebühren (vgl. Ziffer 8) sowie Gebühren für individuelle Reisegestaltung (vgl. Ziffer 4.4) und Mahnkosten (vgl. Ziffer 3.8) werden jeweils sofort fällig.

3.5

Eine Bezahlung per Kreditkarte ist nicht zulässig.

3.6

Kosten für Nebenleistungen sind, soweit nicht in der Leistungsbeschreibung ausdrücklich vermerkt, nicht im Reisepreis enthalten. Falls solche Kosten entstehen, sind diese Kosten an uns zu bezahlen und sofort zur Zahlung fällig.

3.6

Werden fällige Zahlungen nicht oder nicht vollständig geleistet und zahlt der Kunde sie auch nach Mahnung mit Nachfristsetzung nicht, können wir vom Reisevertrag zurücktreten, es sei denn, dass bereits zu diesem Zeitpunkt ein erheblicher Reisemangel vorliegt. Bei einem Rücktritt vom Reisevertrag im Sinne des vorherigen Satzes können wir als Entschädigung Rücktrittsgebühren (Stornogebühren) entsprechend den Ziffern 7.2, 7.5 verlangen. Wenn Sie Zahlungen trotz Fälligkeit nicht leisten, behalten wir uns zudem vor, für die zweite Mahnung eine Mahnkostenpauschale von € 20,- zu erheben. Der Nachweis nicht entstandener oder wesentlich niedrigerer Kosten bleibt dem Kunden unbenommen.

4.

Leistungen, Preise

4.1

Umfang und Art der vertraglich vereinbarten Leistungen ergeben sich aus den **Leistungsbeschreibungen** (z. B. Katalog, Flyer, Internet) und den hierauf Bezug nehmenden Angaben in der Reisebestätigung (vgl. Ziffer 1.5). Vor Vertragsschluss kann der Veranstalter jederzeit eine Änderung der Leistungsbeschreibungen vornehmen, über die der Kunde vor Buchung selbstverständlich informiert wird. Die im Katalog angegebenen Preise gelten für den Zeitraum 01.01.2025-20.12.2025.

4.2

Ihre Reise beginnt und endet - je nach Ihrer gebuchten Aufenthaltsdauer - zu den in der Leistungsbeschreibung ausgeschriebenen Abreise- und Ankunftsterminen.

4.3

Die Fahrtausweise gelten nur für die darin angegebenen Reisetage und unsere Fahrzeuge. Wenn Sie eine Änderung wünschen, sind wir bemüht, gegen Rechnung eine Ersatzbeförderung zur Verfügung zu stellen.

4.4

Sonderwünsche, individuelle Reisegestaltung

4.4.1

Wir bemühen uns, Ihrem Wunsch nach Sonderleistungen, die nicht in der Leistungsbeschreibung (Ziffer 4.1) ausgeschrieben sind, z. B. Zimmer benachbart oder in bestimmter Lage, nach Möglichkeit zu entsprechen. Da wir dies nicht garantieren können, werden Sonderwünsche nur dann Vertragsbestandteil, wenn diese in der Buchungsbestätigung enthalten und als „verbindlich“ gekennzeichnet sind.

4.4.2

Die Buchung von Pauschalreisen, deren Dauer (Zeit zwischen Hinfahrt und Rückfahrt) vom Wochenrhythmus abweicht, ist nicht möglich. Bei einem Hotel- und Zimmerwechsel abweichend vom Wochenrhythmus gilt eine Bearbeitungsgebühr von € 30,- pro Person. Bitte beachten Sie die Hinweise in der jeweiligen Leistungsbeschreibung. Für die Bearbeitung individueller, sonst von der jeweiligen Leistungsbeschreibung abweichender Reisen wird eine Gebühr von maximal € 50,- pro Reisenden und Woche erhoben.

4.4.3

Die Mitnahme von Haustieren ist nicht gestattet.

4.4.4

Bitte beachten Sie, dass innerhalb einer Wohneinheit nur identische Pflegeleistungsleistungen gebucht werden können. Dies gilt auch für mitreisende Kinder.

4.5

Reiseverlängerung

4.5.1

Falls Sie länger am Urlaubsort bleiben wollen, sollten Sie uns möglichst frühzeitig ansprechen. Wir verlängern den Aufenthalt gerne, wenn entsprechende Unterbringungs- und Rückbeförderungsmöglichkeiten verfügbar sind. Die Kosten für eine Verlängerung sind vor Ort an uns in bar zu bezahlen. Bitte beachten Sie die mit Ihrer Rückreise verbundenen tariflichen Bedingungen sowie die Gültigkeitsdauer Ihrer Reiseversicherungen.

4.6

Reiseleitung

4.6.1

Während der Reisen können Sie mit den in der Reisebestätigung genannten Daten mit uns in Kontakt treten. Ein Reiseleiter ist nicht dauerhaft im Hotel.

5.

Leistungsänderungen

5.1

Änderungen oder Abweichungen einzelner Reiseleistungen gegenüber dem vereinbarten Inhalt des Reisevertrages, die **nach Vertragsschluss** notwendig werden und vom Reiseveranstalter nicht wider Treu und Glauben herbeigeführt wurden, sind zulässig. Sie sind aber nur gestattet, soweit die Änderungen oder Abweichungen nicht erheblich sind und den Gesamtzuschnitt der gebuchten Reise nicht beeinträchtigen.

5.2

Eventuelle Gewährleistungsansprüche bleiben bei Änderungen oder Abweichungen unberührt, insbesondere soweit die geänderten Leistungen mit Mängeln behaftet sind.

5.3

Wir verpflichten uns, Sie über wesentliche Leistungsänderungen unverzüglich nach Kenntnis von dem Änderungsgrund zu informieren. Soweit möglich bieten wir Ihnen eine unentgeltliche Umbuchung oder einen Rücktritt an.

5.4

Im Fall einer erheblichen Änderung einer wesentlichen Eigenschaft der Reiseleistung oder Abweichung von besonderen Vorgaben des Kunden, die Inhalt des Vertrages geworden sind, sind Sie berechtigt, innerhalb einer von uns gleichzeitig mit Mitteilung der Änderung gesetzten angemessenen Frist entweder die Änderung anzunehmen oder unentgeltlich vom Reisevertrag zurückzutreten oder die Teilnahme an einer Ersatzreise zu verlangen, wenn wir Ihnen eine solche angeboten haben.

5.5

Eventuelle Gewährleistungsansprüche bleiben unberührt, soweit die geänderten Leistungen mit Mängeln behaftet sind. Hatten wir für die Durchführung der geänderten bzw. ersatzweise bereitgestellten Pauschalreise bei gleichwertiger Beschaffenheit geringere Kosten, ist Ihnen der Differenzbetrag zu erstatten.

5.6

Bei den Reisen entscheidet über notwendig werdende Änderungen der Fahrzeit und/oder der Routen sowie gegebenenfalls über eine Absage der Reise oder des Ausflugs, etwa aus Sicherheits- oder Witterungsgründen, allein der Veranstalter.

6.

Kurpakete und medizinische Abgrenzung

6.1

Touristische Leistung: Der im Katalog oder in der Buchungsbestätigung verwendete Begriff „Kurpaket“, „Kurleistungen“, „Wellnesspaket“ oder singuläre Begriff bezeichnet eine reine touristische Vermittlungsleistung und umfasst die Organisation und Bereitstellung von festgelegten Anwendungen (z.B. Massagen, Bäder) durch die Leistungsträger vor Ort (z.B. Hotel, Kureinrichtung).
- 6.2

Kostenerstattung/Kassenzulassung: Wir können keine Garantie für eine vollständige oder teilweise Kostenerstattung der gebuchten „Kurpakete“ durch deutsche Krankenversicherungen übernehmen. Der Reiseteilnehmer ist selbst dafür verantwortlich, vor Buchung die Modalitäten zur ambulanten Vorsorgeleistung (Zuschussfähigkeit, Antragstellung) zwingend mit seiner Krankenkasse und dem behandelnden Arzt abzuklären. Zudem übernehmen wir keine Gewähr für das Vorhandensein einer spezifischen Kassenzulassung des jeweiligen Hotels bzw. der jeweiligen Kureinrichtung für deutsche Krankenkassen.

6.3

Kein Heil- oder Leistungsversprechen: Durch die Verwendung des Begriffs „Kurpaket“, „Kurleistungen“, „Wellnesspaket“ oder sinnliche Begriffe wird vom Veranstalter weder ein Heilversprechen im Sinne des Heilmittelwerbegesetzes noch ein medizinisches oder pflegerisches Leistungsversprechen abgegeben. Wir als Reiseveranstalter treten weder ärztlich, therapeutisch, pflegerisch noch beratend in Erscheinung.

6.4

Verantwortung der Leistungserbringer vor Ort: Die Durchführung der Anwendungen und die damit verbundenen medizinischen, therapeutischen oder pflegerischen Leistungen liegen ausschließlich in der Verantwortung der örtlichen, autorisierten Kurärzte und Kureinrichtungen/Hotels. Diese handeln im Rahmen ihrer eigenen vertraglichen und gesetzlichen Pflichten direkt gegenüber dem Reiseteilnehmer. Mit den Anwendungen zusammenhängende Beanstandungen/Reklamationen sind daher ausschließlich an die durchführenden Leistungserbringer vor Ort zu richten. Wir als Reiseveranstalter schulden auch keine medizinische Beratung bzw. Empfehlung oder Erbringung dieser Leistungen.

6.5

Haftungsausschluss: Wir als Reiseveranstalter haften nicht für eventuelle gesundheitliche Auswirkungen auf Grund der Behandlungen vor Ort, etwaige Behandlungsfehler, fehlerhafte Diagnosen oder mangelnde medizinische/pflegerische Betreuung, die im Rahmen der durch Dritte erbrachten Kurleistungen Ihnen entstehen. Ebenso haften wir nicht für nicht erfolgte Kostenerstattungen durch Kranken- oder Pflegekassen oder ähnliche Körperschaften.

7.

Rücktritt durch den Kunden vor Reisebeginn/Stornogebühren

7.1

Sie können jederzeit ohne Angabe von Gründen vor Reisebeginn von der Reise zurücktreten. Maßgeblich ist der Zugang der schriftlichen Rücktrittserklärung bei uns (Anschriften siehe unten Ziffer 20).

7.2

Treten Sie vom Reisevertrag vor Leistungsbeginn zurück oder treten Sie die Reise nicht an, verlieren wir den Anspruch auf den vereinbarten Preis. Stattdessen können wir angemessenen Ersatz für die getroffenen Reisevorkehrungen und unsere Aufwendungen verlangen, - soweit der Rücktritt nicht von uns zu vertreten ist und - am Bestimmungsort oder in dessen unmittelbarer Nähe keine außergewöhnlichen Umstände auftreten, die die Durchführung der gebuchten Leistung oder – falls in der gebuchten Leistung enthalten – die Beförderung von Personen an den Bestimmungsort erheblich beeinträchtigen; Umstände sind unvermeidbar und außergewöhnlich, wenn sie nicht der Kontrolle von uns unterliegen und sich ihre Folgen auch dann nicht hätten vermeiden lassen, wenn alle zumutbaren Vorkehrungen getroffen worden wären. Diese Rücktritts- bzw. Stornogebühren sind in Ziffer 7.5 unter Berücksichtigung der Nähe des Zeitpunktes des Rücktritts zum vertraglich vereinbarten Reisebeginn in einem prozentualen Verhältnis zum Reisepreis pauschaliert. Sie bestimmen sich nach dem Preis abzüglich des Werts der uns ersparten Aufwendungen sowie abzüglich dessen, was wir durch anderweitige Verwendung der Leistungen erwerben. Die nachfolgenden Pauschalen berücksichtigen ferner den Zeitraum zwischen Rücktrittserklärung und dem Leistungsbeginn. Sie sind auf Ihr Verlangen zu begründen.

7.3

Rücktritts- bzw. Stornogebühren sind auch dann zu zahlen, wenn sich ein Reisetilnehmer nicht rechtzeitig zu den in den Reisedokumenten bekannt gegebenen Zeiten am jeweiligen Abreiseort einfindet oder wenn die Reise wegen nicht von uns zu vertretenden Fehlens der Reisedokumente, wie z. B. Reisepass oder notwendige Visa, nicht angetreten wird.

7.4

Es bleibt Ihnen darüber hinaus der Nachweis unbenommen, uns sei durch Ihren Rücktritt kein Schaden entstanden oder die uns zustehende Entschädigung sei wesentlich niedriger als die von uns geforderte Entschädigungspauschale.

7.5

Der pauschalierte Anspruch auf Rücktrittsgebühren beträgt **pro Person** bei Rücktritt/Stornierungen:
Bis zum 31. Tag vor Reiseantritt 25 % des Reisepreises, ab dem 30. Tag vor Reiseantritt 40 % des Reisepreises, ab dem 24. Tag vor Reiseantritt 50 % des Reisepreises, ab dem 17. Tag vor Reiseantritt 60 % des Reisepreises, ab dem 10. Tag vor Reiseantritt 80 % des Reisepreises und ab dem 3. Tag vor Reiseantritt oder bei Nichtantritt der Reise 90 % des Reisepreises.

7.6

Wir behalten uns vor, anstelle der vorstehenden Pauschalen eine höhere, individuell berechnete Entschädigung zu fordern, soweit wir Ihnen nachweisen, dass uns wesentlich höhere Aufwendungen als die jeweils anwendbare Pauschale entstanden sind.

7.7

Wenn für den Fall Ihres Rücktritts die vorstehend (Ziff. 7.5.) festgelegten Pauschalen aus rechtlichen oder tatsächlichen Gründen nicht wirksam vereinbart sein sollten, behalten wir uns vor, anstelle der Pauschale die konkrete Entschädigung (§ 651h Abs. 2 S. 2 BGB) zu verlangen, die dem Preis Ihrer Pauschalreise abzüglich ersparter Aufwendungen und unserer Einnahmen aus anderweitiger Verwendung Ihrer Reiseleistungen entspricht. Auf Ihr Verlangen haben wir die Höhe der konkreten Entschädigung zu begründen.

7.8

Sind wir infolge eines Rücktritts zur teilweisen oder vollständigen Rück-erstattung des vereinbarten Preises verpflichtet, haben wir die Rückerstattung unverzüglich, auf jeden Fall innerhalb von 14 Tagen nach dem Zugang der Rücktrittserklärung zu leisten. Ihr Recht, einen Ersatzteilnehmer zu stellen (siehe unten Ziffer 8.3), bleibt durch die vorstehenden Bedingungen unberührt.

8.

Umbuchung, Ersatzperson

8.1

Sie haben kein Recht, nach Vertragsabschluss auf einer Abänderung des Reisevertrages (**Umbuchung**) zu bestehen. Als Umbuchungen gelten z. B. Änderungen des Reiseterrains, des Reiseziels, des Ortes des Reiseantritts, der Unterkunft oder der Beförderung oder des Zustieg- oder Ausstiegsort.

8.2

Ist eine Umbuchung im Sinne von Ziff. 8.1 möglich und wird sie auf Ihren Wunsch vorgenommen, können wir bis zu dem bei den Rücktrittskosten genannten Zeitpunkt der ersten Stornierungsstufe ein Umbuchungsentgelt von € 30,- pro Kunden erheben. Gegenüber Leistungsträgern entstehende Mehrkosten werden gesondert berechnet.
Darüber hinaus gilt Folgendes:
Bei einer Änderung der Beförderung, der Unterkunft (außer Änderungen innerhalb der gebuchten Unterkunft) oder des Reiseterrains wird der Reisepreis für die geänderten Leistungen komplett neu berechnet auf der Basis der dann geltenden Preise und Bedingungen. Bei einer Änderung innerhalb der gebuchten Unterkunft (z. B. Änderung der Zimmerkategorie, der Verpflegungsort oder der Zimmerbelegung des gebuchten Zimmers) wird der Preis für die geänderten Leistungen anhand der Buchung bisher zugrundeliegenden Preise und Bedingungen neu ermittelt.
Umbuchungswünsche des Kunden, die später erfolgen, können, sofern ihre Durchführung überhaupt möglich ist, nur nach Rücktritt vom Reisevertrag gemäß Ziffer 7 zu den dort festgelegten Bedingungen und gleichzeitiger Neuanmeldung durchgeführt werden. Dies gilt nicht bei Umbuchungswünschen, die nur geringfügige Kosten verursachen.

8.3

Bis zum Reiseantritt können Sie durch Erklärung auf einem dauerhaften Datenträger verlangen, dass ein **Dritter** in Ihre Rechte und Pflichten aus dem Reisevertrag eintritt. Eine solche Erklärung muss uns spätestens 7 Tage Leistungsbeginn zugehen. Wir können dem Eintritt des Dritten anstelle von Ihnen widersprechen, wenn der Dritte den vertraglichen Reiseerfordernissen (u.a. unpassender Wohnort) nicht erfüllt oder seiner Teilnahme gesetzliche Vorschriften oder behördliche Anordnungen entgegenstehen. Tritt ein Dritter an die Stelle des angemeldeten Teilnehmers, sind wir berechtigt, für die uns durch die Teilnahme der Ersatzperson entstehenden Bearbeitungs-kosten pauschal € 50,- zu verlangen. Gegenüber Leistungsträgern entstehende Mehrkosten werden gesondert berechnet. Der Nachweis mit dem Eintritt des Dritten nicht entstandener oder

Seniorenflug Keller GmbH

- wesentlich niedrigerer Kosten bleibt Ihnen unbenommen.
- Für den Reisepreis und die durch den Eintritt der Ersatzperson entstehenden Kosten haften der angemeldete Teilnehmer und die Ersatzperson als Gesamtschuldner.
9. **Nicht in Anspruch genommene Leistung/Reiseabbruch durch den Kunden**
- 9.1 Nehmen Sie einzelne Reiseleistungen, die Ihnen ordnungsgemäß angeboten wurden, nicht in Anspruch aus Gründen, die Ihnen zuzurechnen sind (z. B. wegen vorzeitiger Rückreise oder aus sonstigen zwingenden Gründen wie eigene Krankheit), haben Sie keinen Anspruch auf anteilige Erstattung des Reisepreises.
- 9.2 Wir werden uns im Falle von Ziff. 9.1 um Erstattung der ersparten Aufwendungen sowie erzielter Erlöse aus der Verwertung der nicht in Anspruch genommenen Leistungen durch die Leistungsträger bemühen. Diese Verpflichtung entfällt, wenn es sich um völlig unerhebliche Leistungen handelt oder wenn einer Erstattung gesetzliche oder behördliche Bestimmungen entgegenstehen.
10. **Kündigung durch den Reiseveranstalter**
- 10.1 Wir können den Reisevertrag ohne Einhaltung einer Frist kündigen, wenn die Durchführung der Reise trotz einer entsprechenden Ab-mahnung durch uns vom Kunden nachhaltig gestört wird, so dass seine weitere Teilnahme für uns, den Leistungsträger (z.B. Hotel) und/oder die Reiseteilnehmer nicht mehr zumutbar ist. Dies gilt auch, wenn der Kunde sich nicht an sachlich begründete Hinweise hält oder sich in solch einem Maß vertragswidrig verhält, dass die sofortige Aufhebung des Vertrages gerechtfertigt ist. Dies gilt auch bei Eintritt der Reise, obwohl keine Reisefähigkeit (siehe Ziff. 2.2) gegeben ist. Wir behalten in diesem Fall den Anspruch auf den Reisepreis, soweit sich nicht ersparte Aufwendungen und Vorteile aus einer anderweitigen Verwertung der Reiseleistung(en) ergeben. Schadenersatzansprüche im Übrigen bleiben unberührt. Evtl. Mehrkosten für die Rückbeförderung trägt der Störer selbst.
- 10.2 Wir können den **Reisevertrag zudem fristlos kündigen**, wenn wir an der Durchführung der Reise aufgrund unvermeidbarer außergewöhnlicher Umstände an der Erfüllung des Vertrages gehindert sind, z.B. wegen Erkrankung oder persönlicher Verhinderung sämtlicher fahrberechtigter Angestellter des Veranstalters und trotz Bemühungen ein Ersatzfahrer nicht organisieren werden konnte. Wir werden Sie in diesem Fall sofort über den Rücktritt und den Rücktrittsgrund informieren. In diesem Fall verlieren wir den Anspruch auf den vereinbarten Preis.
- 10.3 Sie sind verpflichtet, jederzeit die Ihnen zumutbaren Schritte (z.B. Information des Veranstalters) zu unternehmen, um drohende ungewöhnlich hohe Schäden abzuwenden oder gering zu halten.
11. **Mindestteilnehmerzahl**
- 11.1 Wir weisen ausdrücklich darauf hin, dass auf alle unsere angebotenen Reisen eine Mindestteilnehmerzahl von 4 Personen gilt. Ist diese Personenzahl nicht erreicht, können wir vor Reiseantritt erklären, dass die Reise aufgrund der zu geringen Beteiligung nicht durchgeführt wird und den **Rücktritt** von der Reise erklären (Zugang beim Kunden).
- 11.2 Wir senden Ihnen die Erklärung nach Ziff. 11.1 unverzüglich nach Kenntnis von der nichterreichten Teilnehmerzahl, spätestens bis zwei Wochen vor Reisebeginn, zu. Wir informieren Sie selbstverständlich frühestmöglich, sofern zu einem früheren Zeitpunkt bereits ersichtlich wird, dass die Mindestteilnehmerzahl nicht erreicht werden kann. Sie erhalten den gezahlten Reisepreis dann unverzüglich in jedem Fall innerhalb von 14 Tagen nach dem Zugang der Rücktrittserklärung zurück.
12. **Außergewöhnliche Umstände, Höhere Gewalt**
- 12.1 Wegen der Kündigung des Reisevertrages in Fällen höherer Gewalt verweisen wir auf § 651j BGB. Dieser hat folgenden Wortlaut:
- „(1) Wird die Reise infolge bei Vertragsabschluss nicht voraussehbarer höherer Gewalt erheblich erschwert, gefährdet oder beeinträchtigt, so können sowohl der Reiseveranstalter als auch der Reisende den Vertrag allein nach Maßgabe dieser Vorschrift kündigen.
- (2) Wird der Vertrag nach Absatz 1 gekündigt, so findet die Vorschrift des § 651e Abs. 3 Satz 1 und 2, Abs. 4 Satz 1 Anwendung. Die Mehrkosten für die Rückbeförderung sind von den Parteien je zur Hälfte zu tragen. Im Übrigen fallen die Mehrkosten dem Reisenden zur Last.“
- 12.2 Sofern Ihr Reisevertrag die Beförderung mit umfasst, werden wir Sie zurückbefördern. In jedem Fall ergreifen wir die zur Vertragsaufhebung erforderlichen Maßnahmen.
13. **Ablhilfe, Minderung, Kündigung**
- 13.1 Wird eine Reiseleistung nicht oder nicht vertragsgemäß erbracht, können Sie **Ablhilfe** (Mangelbeseitigung oder gleichwertige Ersatz-leistung) verlangen. Wir sind berechtigt, mit Erbringung einer gleich- oder höherwertigen Ersatzleistung Ablhilfe zu schaffen. Wir können die Ablhilfe verweigern, wenn sie unmöglich oder mit unverhältnismäßigen Kosten verbunden ist.
- 13.2 Reismängel sind **bei uns** direkt schriftlich anzuzeigen, soweit dies Ihnen nicht wegen erheblicher Schwierigkeiten unzumutbar ist. **Wenn wir wegen einer schuldhaften Unterlassung der Mängelanzeige nicht Ablhilfe schaffen können, können Sie weder Minderungs-, noch Schadenersatzansprüche im Hinblick auf mangelhafte Leistungen geltend machen.**
- 13.3. Sie können selbst zur Ablhilfe schreiten, wenn die Reise einen Mangel oder Mängel aufweist, Sie uns eine angemessene Frist zur Ablhilfe gesetzt und wir bis zum Ablauf dieser Frist nicht für Ablhilfe (vgl. Ziff. 13.1 und 13.2) gesorgt haben. Sie können dann Ersatz Ihrer erforderlichen Aufwendungen verlangen. Keine Fristsetzung ist bei Verweigerung der Ablhilfe, bei besonderem Interesse des Kunden an sofortiger Selbsthilfe und bei unverhältnismäßigem Aufwand für uns erforderlich.
- 13.4 Sie können nach Reiseende **Minderung** (Herabsetzung) des Reise-preises verlangen, falls Reiseleistungen nicht vertragsgemäß erbracht worden sind und Sie es nicht schuldhaft unterlassen haben, den Mangel unverzüglich (ohne schuldhaftes Zögern) anzuzeigen.
- 13.5 Wird eine Reise infolge eines Mangels erheblich beeinträchtigt und leisten wir innerhalb einer angemessenen Frist trotz Aufforderung durch Sie keine Ablhilfe oder bedarf es keiner Fristsetzung, weil Ablhilfe unmöglich ist oder verweigert wird oder die Kündigung des Vertrages durch ein besonderes Interesse Ihrerseits gerechtfertigt ist, können Sie im Rahmen der gesetzlichen Bestimmungen den **Reisevertrag** – in Ihrem eigenen Interesse und aus Beweisicherungsgründen wird Schriftform empfohlen – **kündigen**. Dasselbe gilt, wenn Ihnen die Reise infolge eines Mangels aus einem wichtigem, uns erkennbarem Grund nicht zuzumuten ist.
- 13.5.1 Wir werden nach der Kündigung die erforderlichen Maß-nahmen zu treffen, für Ihre Rückbeförderung sorgen und die Mehrkosten tragen, wenn die Beförderung Bestandteil des Reisevertrages ist.
- 13.5.2 Bei berechtigter Kündigung schulden Sie uns nur den auf die in Anspruch genommenen (bzw. zur Beendigung der Pauschalreise noch zu erbringenden) Leistungen entfallenden Teil des vereinbarten Preises.
- 13.6 Sie können unbeschadet der Minderung (Ziffer 13.4) oder der Kündigung (Ziffer 13.5) Schadenersatz wegen Nichterfüllung verlangen, es sei denn, der Mangel beruht auf einem Umstand, den wir nicht zu vertreten haben. Sie können Schadenersatz auch wegen nutzlos aufgewandter Urlaubszeit verlangen, wenn die Reise vereitelt oder erheblich beeinträchtigt worden ist.

- 13.7. Die Reiseleitung ist nicht befugt, Ansprüche anzuerkennen.
14. **Schadenersatz, Haftungsbeschränkung**
- 14.1 Bei Vorliegen eines Leistungsmangels können Sie unbeschadet der Herabsetzung des vereinbarten Preises (Minderung) oder der Kündigung Schadenersatz verlangen, es sei denn, der Leistungs-mangel ist von Ihnen verschuldet oder von einem Dritten verschuldet, der weder Leistungserbringer ist noch in anderer Weise an der Erbringung der von dem Vertrag umfassten Leistungen beteiligt ist und für uns nicht vorhersehbar oder nicht vermeidbar war oder durch unvermeidbare, außergewöhnliche Umstände verursacht wurde.
- 14.2. **Vertragliche Schadenersatzansprüche**
- Unsere vertragliche Haftung für Schäden, die nicht Körperschäden sind, ist auf den **dreifachen Reisepreis beschränkt**, soweit Ihnen ein Schaden nicht schuldhaft herbeigeführt wird.
- 14.3 **Deliktische Schadenersatzansprüche**
- Für alle gegen uns gerichteten Schadenersatzansprüche aus unerlaubter Handlung, die nicht auf Vorsatz oder grober Fahrlässigkeit beruhen, ist die Haftung für Sachschäden auf die Höhe des dreifachen Reisepreises beschränkt. Diese Haftungshöchstsummen gelten jeweils je Kunden und Reise.
- 14.4 Wir haften nicht für Leistungsstörungen, Personen- und Sachschäden im Zusammenhang mit Leistungen, die als Fremdleistungen lediglich vermittelt werden (z. B. Ausflüge, Sportveranstaltungen, Theater-besuche, Ausstellungen, besondere Beförderungsleistungen von und zum ausgeschriebenen Ausgangs- und Zielort), wenn diese Leistungen in der Reiseausschreibung und der Buchungsbestätigung ausdrücklich und unter Angabe des vermittelten Vertragspartners als **Fremdleistungen** so eindeutig gekennzeichnet werden, dass sie für Sie erkennbar nicht Bestandteil unserer Reiseleistungen sind. Wir haften jedoch
- 14.4.1 für Leistungen, welche Ihre Beförderung vom ausgeschriebenen Ausgangsort der Reise zum ausgeschriebenen Zielort, Zwischenbeförderungen während der Reise und die Unterbringung während der Reise beinhalten sowie
- 14.4.2 wenn und insoweit für einen Schaden des Kunden die Verletzung von Hinweis-, Aufklärungs- oder Organisationspflichten durch uns ursächlich geworden sind.
- 14.5 Gelten für eine von einem Leistungsträger zu erbringende Reiseleistung internationale Übereinkommen oder auf diesen beruhende gesetzliche Bestimmungen, nach denen ein Anspruch auf Schadenersatz nur unter bestimmten Voraussetzungen oder Beschränkungen geltend gemacht werden kann, so können wir uns gegenüber Ihnen auf diese Übereinkommen und die darauf beruhenden gesetzlichen Bestimmungen berufen.
14. Die Beteiligung an **Sport- und anderen Ferienaktivitäten** haben Sie selbst verantworten. Sportanlagen, Geräte und Fahrzeuge sollten vor Inanspruchnahme durch Sie überprüft werden. Für Unfälle, die bei Sportveranstaltungen und anderen Ferienaktivitäten auftreten, haften wir nur, wenn uns ein Verschulden trifft. Wir empfehlen den Abschluss einer Unfallversicherung.
15. **Mitwirkungspflichten des Kunden**
- 15.1 Jeder Kunde ist für seine **rechtzeitige Anreise zum Abreiseort** selbst verantwortlich, es sei denn, eine Verspätung beruht auf einer vorsätzlichen oder grob fahrlässigen Pflichtverletzung des Veranstalters.
- 15.2 **Mitwirkungspflicht, Beanstandungen**
- 15.2.1 Sie sind verpflichtet, bei Leistungsstörungen im Rahmen der gesetzlichen Bestimmungen daran mitzuwirken, evtl. Schäden zu vermeiden oder gering zu halten. Deshalb sind Sie verpflichtet, alles Ihnen Zumutbare zu tun, um zu einer Behebung der Störung beizutragen und eventuell entstehenden Schaden möglichst gering zu halten oder ganz zu vermeiden. Sie sind insbesondere verpflichtet, Ihre Beanstandungen unverzüglich anzuzeigen. Dies gilt nur dann nicht, wenn die Anzeige erkennbar aussichtslos oder aus anderen Gründen unzumutbar ist.
- 15.2.2 Sollten Sie wider Erwarten Grund zur Beanstandung haben, ist diese an Ort und Stelle unverzüglich uns mitzuteilen und Abhilfe zu verlangen. Sind wir nicht erreichbar, wenden Sie sich an den Leistungsträger (z.B. Hoteller). Die notwendigen Telefon-nummern sowie E-Mail-Adressen finden Sie in Ihrem Reiseplan (bei ticketlosem Reisen) bzw. in Ihren Reiseunterlagen oder in der Leistungsbeschreibung.
- Versäumen Sie schuldhaft, einen aufgetretenen Mangel unverzüglich anzuzeigen, tritt eine Minderung des Reisepreises nicht ein (Ziffer 13.4).**
16. **Reiseversicherungen**
- 16.1 Wir empfehlen Ihnen den Abschluss eines umfassenden Reiseversicherungs-Pakets, das folgende Versicherungsleistungen enthält: Reiseerücktrittskostenversicherung, Kranken-Rücktransport-Versicherung, Reiseabbruchversicherung, (Auslands-)Reisekranken-Versicherung sowie Reise-Assistance.
- 16.2 Wir bieten bei Bedarf und Wunsch den Abschluss eines Versicherungspakets bzw. separat zu buchender Reiseversicherungen der ERGO Reiseversicherung AG an, wobei der Versicherungsvertrag jeweils zwischen dem Kunden und der ERGO Reiseversicherung AG geschlossen wird. Einzelheiten zum Versicherungsschutz, insbesondere die maßgeblichen Unterlagen erhalten Sie bei uns.
17. **Pass-, Visa- und Gesundheitsbestimmungen**
- 17.1 Wir unterrichten Staatsangehörigen des EU-Mitgliedstaates, in dem die Reise angeboten wird, über Bestimmungen von Pass-, Visa- und Gesundheitsvorschriften sowie deren eventuelle Änderungen vor Reiseantritt. Für Angehörige anderer Staaten gibt das zuständige Konsulat Auskunft. Dabei wird davon ausgegangen, dass keine Besonderheiten in der Person des Kunden und eventueller Mitreisender (z.B. Doppelstaatsangehörigkeit, Staatenlosigkeit) vorliegen.
- 17.2 Für das Beschaffen und Mitführen der notwendigen Reisedokumente, eventuell erforderliche Impfungen sowie das Einhalten von Zoll- und Devisenvorschriften sind ausschließlich Sie verantwortlich. Nachteile, die aus dem Nichtbefolgen dieser Vorschriften erwachsen, z.B. die Zahlung von Rücktrittskosten, gehen zu Ihren Lasten. Dies gilt nicht, soweit wir Sie schuldhaft nicht, unzureichend oder falsch informiert haben.
- 17.3 Wir haften nicht für die rechtzeitige Erteilung und den Zugang notwendiger Visa durch die jeweilige diplomatische Vertretung, wenn Sie uns mit der Besorgung beauftragt haben, es sei denn, dass wir eigene Pflichten schuldhaft verletzt haben.
18. **Datenschutz**
- 18.1 Die personenbezogenen Daten, die Sie uns zur Verfügung stellen, werden elektronisch verarbeitet und genutzt, soweit sie zur Vertragsdurchführung erforderlich sind. Alle Ihre personenbezogenen Daten werden nach deutschem und europäischem Datenschutzrecht bearbeitet. Weitere Informationen zum Umgang mit Ihren Daten finden Sie in unserer Datenschutzerklärung unter www.seniorenausflug.de.

- 18.2 Wir möchten Sie darüber hinaus zukünftig schriftlich über aktuelle Angebote informieren. Wir verwenden hierfür die uns übergebenen personenbezogenen Daten, soweit nicht für uns erkennbar ist, dass Sie dies nicht wünschen. Wenn Sie die Zusendung von Informationen nicht wünschen, müssen Sie dies uns schriftlich mitzuteilen.
19. **Fristen, Verjährung und Abtretung**
- 19.1 Ansprüche wegen nicht vertragsgemäßer Erbringung der Reise - ausgenommen Körperschäden - sind gemäß § 651 j BGB spätestens **innerhalb von zwei Jahren** nach der vertraglich vorgesehenen Beendigung der Reise **gegenüber uns** (Adresse siehe unten nach Ziffer 20) geltend zu machen. Dies sollte in Ihrem eigenen Interesse schriftlich geschehen. Nach Fristablauf können Sie Ansprüche nur noch geltend machen, wenn Sie ohne Verschulden gehindert waren, die Frist einzuhalten. Der Tag des Reisendes wird bei Berechnung der Monatsfrist nicht mitgerechnet.
- 19.2 Die Ansprüche des Kunden auf z.B. Minderung, Kündigung und Schadenersatz verjähren drei Jahre nach dem vertraglichen Reiseende. Für den Verjährungsbeginn gilt § 199 Abs. 1 BGB
- 19.3 Die Abtretung von Ansprüchen gegen uns ist ausgeschlossen. Dies gilt nicht unter mitreisenden Familienangehörigen oder Mitreisenden einer gemeinsam angemeldeten Gruppe.
20. **Allgemeines**
- 20.1 Auf das Vertragsverhältnis zwischen uns und Ihnen findet ausschließlich deutsches Recht Anwendung. Dies gilt auch für das gesamte Rechtsverhältnis.
- 20.2 Soweit bei Klagen des Kunden gegen uns im Ausland für unsere Haftung dem Grunde nach nicht deutsches Recht angewendet wird, findet bezüglich der Rechtsfolgen, insbesondere hinsichtlich Art, Umfang und Höhe Ihrer Ansprüche ausschließlich deutsches Recht Anwendung.
- 20.3 Sie können uns nur an unserem Sitz verklagen.
- 20.4 Für unsere Klagen gegen Sie ist hiermit unser Sitz als Gerichtsstand vereinbart. Für Klagen gegen Kunden bzw. Vertragspartner des Reisevertrages, die Kaufleute, juristische Personen des öffentlichen oder privaten Rechts oder Personen sind, die ihren Wohnsitz oder gewöhnlichen Aufenthaltsort im Ausland haben oder deren Wohnsitz oder gewöhnlicher Aufenthalt im Zeitpunkt der Klageerhebung nicht bekannt ist, wird als Gerichtsstand ebenfalls der Sitz des Veranstalters vereinbart.
- 20.5 Die Unwirksamkeit einzelner Bestimmungen des Reisevertrages hat nicht die Unwirksamkeit des gesamten Reisevertrages zur Folge. Das gleiche gilt für die vorliegenden Reisebedingungen.
- 20.6 Die vorstehenden Bestimmungen gelten nicht, wenn und insoweit auf den Reisevertrag anwendbare, nicht abdingbare Bestimmungen im Mitgliedsstaat der EU, dem der Kunde angehört, für den Kunden günstiger sind als die vorstehenden Bestimmungen oder die entsprechenden deutschen Vorschriften.
- 20.7 Die Angaben in diesem Katalog erfolgten nach bestem Wissen und Gewissen und stammen von den jeweiligen Hotels. Es kann dennoch nicht ausgeschlossen werden, dass vereinzelt Angaben, insbesondere bei den Hotels, nicht oder nicht mehr korrekt sind. Wir als Reiseveranstalter übernehmen daher keine rechtliche Gewähr für die Fehlerfreiheit dieser Hotelinformationen und -angaben und haften nicht für deren Richtigkeit, Vollständigkeit und Aktualität.
- 20.8 Diese Reisebedingungen und Hinweise gelten für den Reiseveranstalter
- Senioren Ausflug Keller GmbH Tel.: 0 83 76 – 92 92 72
GF Stefan Keller
Alpenblickstr. 17 E-Mail: info@seniorenflug.de
87477 Sulzberg Homepage: www.seniorenflug.de
- 20.9 Alle Bilder mit nachstehenden Ausnahmen sind Eigentum des Reiseveranstalters: Die Bilder und Fotomaterialien zu den einzelnen Hotels und auf den Hotelseiten sind entweder Eigentum der jeweiligen Hotels, Hoteliers oder Hotelgesellschaften oder die Hotels, Hoteliers oder Hotelgesellschaften sind Nutzungsberechtigte mit der Befugnis zur Weitergabe der Bilder und des Fotomaterials an die Seniorenflug Keller GmbH zu Werbezwecken. © Alle Rechte der Hotels, Hoteliers und Hotelgesellschaften vorbehalten.
- Eigentum an den Bildern: 83661660 – Oberstaufen im Allgäu: © stefanasal – Fotolia.com / AdobeStock; 88599055 – Sommer am Hopfensee im Allgäu: © AROchau – Fotolia.com / AdobeStock; 94066211 – verschneite Gipfel rund um Oberstdorf: © AROchau – Fotolia.com / AdobeStock; 188850205 – Kneipp-Denkmal in Bad Wörishofen: © traveldia – AdobeStock; 32375300 – Frühling im Kleinwalsertal: © falke100 – Fotolia.com / AdobeStock; 54864588 – See mit Berg und Wald: © Bernd Schmidt – Fotolia.com / AdobeStock; 164524051 Strandkorb: © Mirko – AboobStock; Katalog-Cover KI generiert; Teambilder: © FP Capture Francesco Paratore, © Stefan Pocha, © Kirsten Fleck – Fotografie Kirsche; Mercedes Sprinter: © Mercedes-Benz AG
- 20.10 Die Europäische Kommission stellt unter <http://ec.europa.eu/consumers/odr/> eine Plattform zur Online-Beilegung verbraucherrechtlicher Streitigkeiten bereit. Die Seniorenflug Keller GmbH nimmt derzeit nicht an diesem freiwilligen Verfahren zur alternativen Streitbeilegung teil. Daher kann die OS-Plattform von unseren Kunden nicht genutzt werden.
- 20.11 Stand der Hotelklassifizierungen 28.11.2025.

Seniorenausflug Keller GmbH

Wir freuen uns auf Sie!



Buchung und Beratung direkt beim Reiseveranstalter:

Seniorenausflug Keller GmbH

Seniorenausflug Keller GmbH
Alpenblickstr. 17
D-87477 Sulzberg
Tel.: 0 83 76 / 92 92 72